

p o p u l a ç ã o
cadernos neps
s o c i e d a d e

Ribeiras do Pico (finais do séc. XVII a finais do séc. XX)
Microanálise da evolução demográfica

■ Maria Norberta Amorim

Com a Colaboração de Manuel Cardoso

Guimarães, 2001

Título:

Ribeiras do Pico
(*Finais do séc. XVII a finais do séc. XX*)
Microanálise da evolução demográfica

Autor:

Maria Norberta Amorim,
com a colaboração de Manuel Cardoso

Colecção:

Cadernos 2

Edição:

Núcleo de Estudos de População e Sociedade
Instituto de Ciências Sociais
Universidade do Minho
Guimarães/2001

Capa

Coroas do Espírito Santo

Depósito legal:

169042/01

ISBN:

972-95433-2-1

Composição:

JDF/AAN/NEPS

Impressão e acabamento:

Eden Gráfico, S.A.
Rua dos Casimiros, 21
Apartado 2047
3510-061 Viseu

Direitos reservados:

Maria Norberta Amorim/NEPS
Núcleo de Estudos de População e Sociedade
Universidade do Minho
Campus de Azurém
4800-058 GUIMARÃES

Edição integrada no projecto:

Espaços Urbanos e Rurais
Microanálise de Comportamentos Demográficos
Mobilidade Geográfica e Social e
Dinâmicas Culturais (séculos XVI-XX)

À memória sempre presente do Zé
(José Vieira da Silva Cardoso, nascido no Pico
em 22 de Abril de 1939 e falecido em
Moçambique em 17 de Dezembro de 1965)

Ribeiras do Pico
(Finais do séc. XVII a finais do séc. xx)
Microanálise da evolução demográfica

Três pontos principais de reflexão ou debate, já amplamente levantados, articulam o desenvolvimento deste trabalho (ver, entre outros, Dupâquier, 1984; Bandeira, 1996 e Wilson e Airey, 1999).

O primeiro ponto prende-se com a pertinência de acompanhar, utilizando metodologias e indicadores coerentes, a evolução dos comportamentos demográficos do Antigo Regime aos dias de hoje.

O segundo ponto, de igual pertinência, diz respeito à abordagem das interacções dos fenómenos de nupcialidade, fecundidade, mobilidade e mortalidade, após a análise corrente desses mesmos fenómenos.

Finalmente a contribuição empírica aporta ao debate em torno do complexo problema da transição demográfica.

1. O ambiente das Ribeiras

Entre os recursos da terra e do mar, ao longo de algo mais de cinco séculos¹, se foi reproduzindo a população da freguesia das Ribeiras da Ilha açoriana do Pico. Movimento complexo que reflectiu até épocas recentes um enorme e vitorioso esforço de domínio sobre uma Natureza dura e caprichosa de onde era necessário extrair o sustento. Natureza que hoje claramente se impõe sobre uma população reduzida pela abertura ao exterior e pela modernidade, a desfrutar mais a beleza da paisagem do que a sua capacidade produtiva.

A freguesia cresceu junto ao mar na vertente sul do planalto da Achada, na zona oriental e mais antiga da ilha, ocupando a área de 31,75 km². Situando-se sensivelmente nos 38° de latitude N e 28° de longitude WG, tem um clima temperado oceânico, ameno nas zonas de baixa altitude, com temperaturas médias anuais a rondar os 17/18° C e fracas amplitudes térmicas.

Tendo o Pico apenas 3,4% de área totalmente arável e só em faixas litorais (DREPA, 1988) é a zona mais antiga da ilha aquela que oferecia nos primeiros tempos melhores condições para a cultura de cereais e fixação de população. No entanto, nem todos os lugares das Ribeiras propiciavam a cultura de cereais. A cultura da vinha, depois da laranja e mais recentemente da banana e principalmente a pastorícia foram recursos da terra aos quais

se juntavam os recursos do mar.

De facto, no imaginário picoense as Ribeiras identificavam-se com o mar, com a pesca sazonal no mar alto, com a aventura da caça à baleia, com elegantes veleiros e iates que fizeram trânsito de passageiros e mercadorias entre os principais portos dos Açores. Identificavam-se com os emigrantes de sucesso em S. Diego, na Califórnia, beneméritos dos equipamentos colectivos da sua terra. Identificavam-se com as Filarmónicas e os *Impérios*, com o colorido e a alegria das Festas do Espírito Santo, modelo dos outros *Impérios* da ilha. Neste imaginário era de facto o lugar de Santa Cruz que se impunha pela característica de ser lugar de marítimos, numa ilha de difíceis comunicações e que se virava predominantemente para a terra. No entanto, a extensão e pluralidade da freguesia das Ribeiras convida a uma maior detenção no seu tempo e no seu espaço povoado.

Acompanhar a vida das gentes das Ribeiras na longa duração surgiu na continuação de um desafio de montagem de uma *base de dados* com o percurso de vida, em encadeamento genealógico, dos residentes na ilha do Pico, utilizando fontes básicas que chegaram até nós, os registos paroquiais de baptizados, casamentos e óbitos, e os recursos metodológicos de que dispomos.

2. As fontes

Contamos, para as Ribeiras, de registos paroquiais relativamente tardios e com uma lacuna importante na série de casamentos. Sendo os registos de casamento os registos mais antigos conhecidos para a freguesia (início em Novembro de 1681), a perda de um livro interrompe a série entre Outubro de 1719 e o mesmo mês de 1764, comprometendo a identificação dos indivíduos casados no período. Dispomos de registos de baptizados em série contínua a partir de Janeiro de 1697 e de óbitos, a envolver maiores e menores de sete anos, a partir de Julho de 1736. Toda a informação paroquial disponível (do início dos registos a finais do século XX) foi organizada pela metodologia de reconstituição de paróquias (Amorim, 1992).

Da aplicação da metodologia de reconstituição de paróquias aos registos pa-

roquiais resulta a formação de dois ficheiros correlacionados, um de famílias e outro de indivíduos residentes. No ficheiro de famílias organizamos toda a informação vital referente a cada membro do casal e aos filhos que registaram. A desagregação dessa informação num ficheiro de residentes, em encadeamento genealógico, permite seguir os percursos individuais e estabelecer cruzamentos com outras fontes nominativas eventualmente disponíveis para as épocas em estudo.

No que respeita a essas outras fontes, dispomos para a freguesia de uma lista referente ao *estado da população* em 29 de Maio de 1836, assinada pelo Vigário António José da Silveira, em formulário impresso enviado do *Distrito Administrativo de Angra*. Embora a lista não apresente indicação de lugares ou de fogos, depreendemos pelo cruzamento com a base de dados paroquial que a mesma foi ordenada geograficamente, começando de oriente para ocidente, em hierarquia familiar e distribuição da população por grupos etários (um primeiro grupo até um ano, um segundo grupo de um a cinco, depois grupos quinquenais até aos 20 anos e decenais até aos 70, englobando a seguir num único grupo os maiores de 70). São depois referidas as profissões de um e de outro sexo e a condição de *proprietários e não proprietários*, distinguindo ainda os *que vivem unicamente das rendas das suas propriedades, os que vivem unicamente do seu trabalho mecânico ou indústria e os que reúnem ao seu trabalho alguma outra renda ou ordenado*.

Para 1838 dispomos de outra lista de habitantes, sem obediência a formulário impresso, com distribuição por fogos (mas não por lugares), ordenados também de oriente para ocidente e em hierarquia familiar, em que é atribuída uma idade exacta a cada habitante, havendo ainda a referência às profissões masculinas e femininas.

Esta lista, datada de 16 de Agosto desse ano e também assinada pelo Vigário António José da Silveira, foi informatizada e sobre ela desenvolvemos um trabalho de cruzamento com a *base de dados* decorrente da reconstituição da paróquia, identificando cada residente pelo código de família e datas vitais (nascimento, óbito e também casamento), se conhecidas, sendo inserido um campo com a idade real calculada a partir da data de nasci-

mento.

Outra fonte utilizada foi um *Mapa organizado na conformidade do artigo 108º do regulamento de 25 de Agosto de 1881, contendo por ordem alfabética, os nomes e moradas dos contribuintes inscriptos na matriz predial d' esta freguesia (Freguezia das Ribeiras, Concelho das Lagens do Pico, Districto da Horta, Matriz predial nº 3), e o rendimento collecavel total dos predios que cada um n' ella possui*, mapa em formulário impresso, assinado pelo escrivão da Fazenda, António de Simas Machado, em 13 de Fevereiro de 1885.

O *mapa* foi cruzado com a *base de dados* de residentes em consonância com as problemáticas desenvolvidas ao longo do trabalho.

Uma lista de eleitores do ano de 1884 refere-nos o lugar de residência de cada eleitor, a idade, a profissão, o estado civil, o tipo de contribuições a que era sujeito (predial, industrial ou pessoal) e o montante das mesmas, além da eventual condição de elegível para deputado, cargos distritais, municipais ou paroquiais.

Esta lista foi igualmente cruzada com o ficheiro de residentes, acrescentando-se neste as informações pertinentes recolhidas, como sejam a condição de eleitor e, se fosse o caso, a de elegível e o montante das contribuições a que cada um era sujeito.

Sobre o registo de passaportes referentes à freguesia, iniciado em 18 de Abril de 1859 e prolongado até 21 de Maio de 1976 desenvolvemos o difícil trabalho de identificação familiar dos registados contando apenas com nomes e apelidos e uma idade exacta expressa em anos (só nos raros casos de passaportes colectivos podíamos beneficiar de dados sobre relações familiares). As informações recolhidas do registo dos passaportes foram incorporadas na ficha individual respectiva, considerando uma primeira ausência, coincidente ou não com uma ausência definitiva, e eventuais retornos conducentes ou não a novo ou novos registos de passaporte.

Ao fim do longo trabalho de arquivo², de trabalho de campo e trabalho de gabinete, quando se tratou de apresentar os dados recolhidos, o volume de informação conseguido exigia uma definição muito clara de objectivos para não se tornar perturbador. Foram conhe-

cidos ciclos de 4386 famílias, foram identificados pelo nascimento 13285 indivíduos e conhecidos por actos de casamento e/ou óbitos mais 2759, num total de 16044 indivíduos com percursos de vida acompanhados. Dos 2104 residentes na paróquia no ano de 1838 conseguimos identificar pela data de nascimento 1783, numa percentagem de 85% (há a considerar os não naturais residentes). Um nível muito próximo de identificação pela data de nascimento foi conseguido em relação aos 1870 registos de passaportes referidos à freguesia.

A análise demográfica sobre pessoas ainda vivas exigiu a procura de informantes com uma ligação privilegiada ao meio, não só pela idade, mas também pela capacidade ou pelas funções exercidas no mesmo. Tivemos oportunidade de entrar num mundo de conhecimentos e recordações particularmente rico, que excedeu em muito a nossa capacidade de organização dessa informação.

3. Opções metodológicas

Como objecto de análise nos difíceis campos da mobilidade e mortalidade, dada a importante lacuna dos registos de casamentos que se prolonga até 1767 e dado que o fim da observação se coloca em 2000, considerámos, prudentemente, apenas as gerações nascidas entre 1750 e 1899 em famílias legítimas (os filhos nascidos fora do casamento trazem maiores dificuldades de identificação, além de parecerem sujeitos a uma maior mobilidade). Para

cada um dos 7361 indivíduos nascidos na paróquia dentro do casamento no século e meio que transcorre de meados do século XVIII a finais do XIX foi considerado um fim de observação. Esse fim de observação coincidiu em 4350 casos com a data de óbito na paróquia, e em 589 casos com a data de afastamento definitivo, conhecida pelo último registo de passaporte (recorde-se que só dispomos de registos de passaporte a partir de 1859). Nos restantes 2422 casos, não sendo conhecidas as datas de óbito ou de afastamento definitivo, foi marcado convencionalmente um fim de observação. Em 1352 destes últimos casos, tratando-se de mobilidade individual e apenas se conhecendo a data de nascimento, foi marcado, como data convencional de afastamento, o dia do 20º aniversário, à semelhança de procedimentos anteriores (Amorim, 1992). Nos restantes casos, em que a mobilidade era familiar ou em que era documentada a residência na paróquia de um indivíduo em data posterior ao nascimento, foi marcada a última data de residência conhecida, respectivamente da família ou do indivíduo.

Se, para análise dos fenómenos da mobilidade e mortalidade se optou pela abordagem longitudinal, com acompanhamento rigoroso do ciclo de residência dos nascidos entre 1750 e 1899, a análise transversal podia ser aplicada com vantagem aos fenómenos da nupcialidade e da fecundidade.

Uma primeira visão de síntese permitida pela observação das curvas de baptizados e óbi-

Gráfico I
MOVIMENTO DE BAPTIZADOS

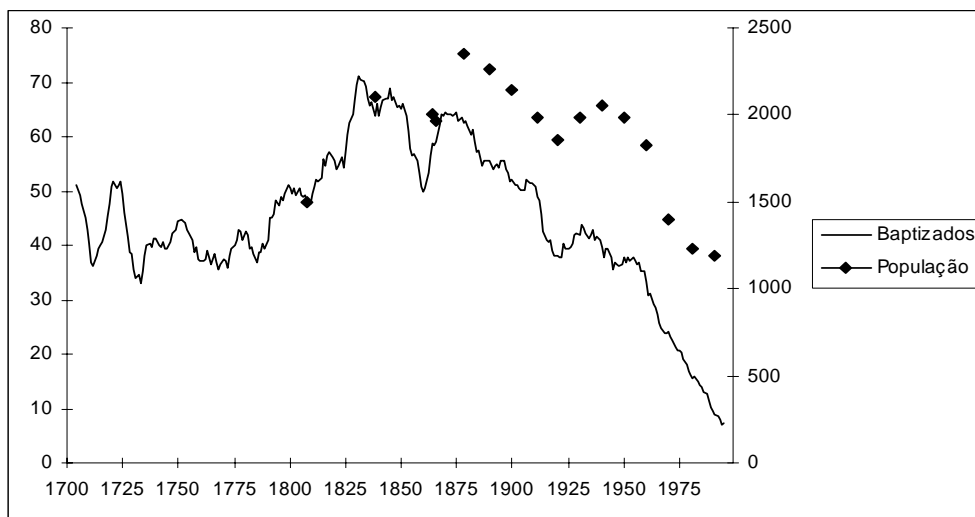

tos, pelo estado da população em dois momentos distintos e pela evolução de taxas brutas de natalidade e mortalidade, precede os desenvolvimentos analíticos.

4. Uma perspectiva da evolução demográfica

O acompanhamento das curvas de baptizados, contrastada com as informações sobre quantitativos populacionais (uma estatística referente ao ano de 1808, a lista de habitantes de 1838, informação do Relatório do Governador do Distrito da Horta para 1866 e os censos gerais da população portuguesa) coloca-nos perante um quadro já previsível pela anterior observação de outras paróquias da ilha (Amorim, 1992). Ao longo dos três séculos do nosso estudo detectamos uma evolução do número de baptizados em dois grandes períodos, um de crescimento, que se prolonga sensivelmente até meados do século XIX e outro de retracção do número de crianças nascidas em cada ano, tendência longa que hoje mais se acentua. Na fase de crescimento encontramos um sub-período de retracção que se agudiza em meados do século XVIII correspondente a uma grave crise frumentária que afectou os Açores e particularmente as *ilhas do meio*. Na fase de abaixamento encontramos dois sub-períodos de crescimento, que

podemos localizar nos anos setenta do século XIX e entre os finais dos anos vinte e os anos cinquenta do século XX, correspondentes, um e outro, a fases de relativo estancamento dos surtos migratórios (Gráfico I).

Os dados conhecidos sobre níveis populacionais evidenciam o crescimento acelerado da população na primeira metade do século XIX, passando dos 1496 habitantes do ano de 1808 para os 2104 do ano de 1838. Em 1864 a população regrediria para 2003 habitantes e dois anos mais tarde baixava ainda para os 1968 habitantes. Em 1878, passados apenas doze anos, a população viria a atingir o máximo histórico conhecido, os 2354 habitantes. Nas quatro décadas seguintes a queda dos níveis populacionais seria contínua, colocando-se no ano de 1920 nos 1860 habitantes. A recuperação dos anos de 1930 e 1940 faria com que novamente se ultrapassasse os 2000 habitantes (2049 em 1940), mas nas décadas seguintes o decréscimo foi contínuo. Repare-se que no ano de 1991 apenas se contaram 1138 residentes.

Dispondo de registo sistemático de todos os indivíduos falecidos, crianças e adultos, desde o início do ano de 1737, podemos a partir daí contrastar as duas curvas, a de baptizados e a de óbitos, verificando a ausência de graves crises de mortalidade no período

Gráfico II
MOVIMENTO DE BAPTIZADOS E ÓBITOS

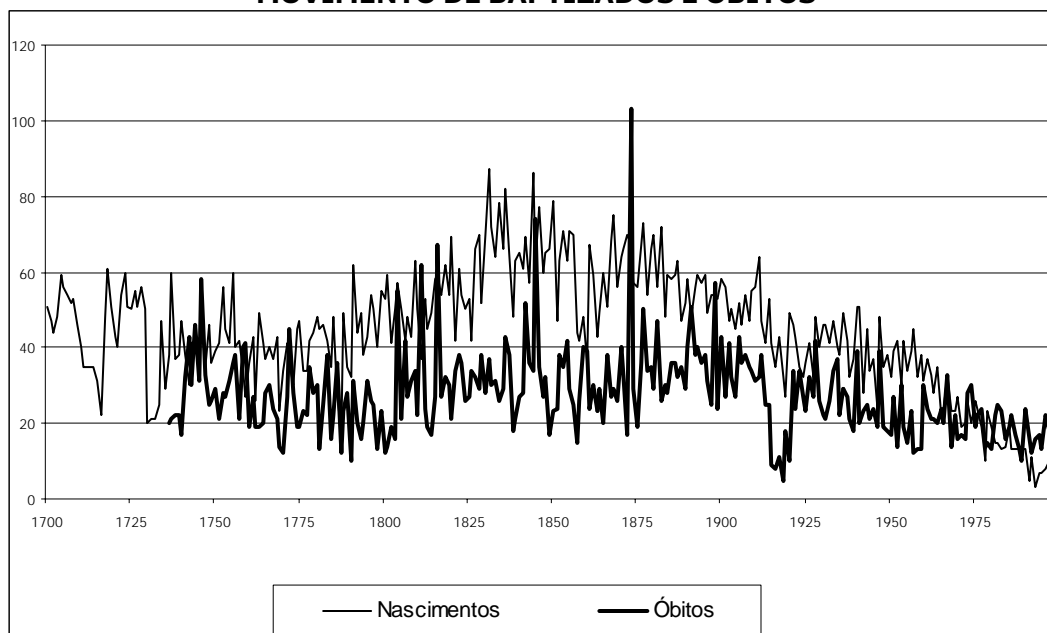

multissecular e a persistência de saldos fisiológicos positivos até atingirmos os anos setenta do século XX. A crise mais gravosa de mortalidade parece ter-se dado no ano de 1873, o que corresponde, como veremos mais tarde, à sobremortalidade de menores de 15 anos (gráfico II).

O contraste entre o estado da população em 1838, correspondendo à fase de crescimento do primeiro período e o ano de 1991, último ano para o qual dispomos de resultados do recenseamento, dá-nos conta das profundas mudanças verificadas ao longo de sensivelmente século e meio. As pirâmides de idades são por si expressivas. Uma pirâmide de base larga em 1838, embora já com relativo desequilíbrio nos grupos etários masculinos entre os 25 e os 40 anos, a indiciar uma emigração diferencial relativamente recente, contrasta com o gráfico relativo a 1991, em que a base se afunila e se agiganta a proporção dos maiores de 65 anos.

Em idades mais extremas os contrastes continuam a ser muito expressivos. Em 1838 os menores de 5 anos representavam 14% da população, passando em 1991 para 5%. Em 1838 os maiores de 75 anos representavam 2% da população, passando em 1991 para 9%.

As taxas brutas de natalidade e mortalidade para os anos de que dispomos de informação sobre os níveis populacionais dão-nos algumas pistas para a compreensão das grandes oscilações verificadas (quadro I).

Uma taxa bruta de natalidade de 34,8 nascidos por mil habitantes, encontrada para o ano de 1808, contrastando com uma taxa bruta de mortalidade abaixo de 11 por mil, reflectem a capacidade de crescimento da população nas primeiras décadas do século XIX. Em 1838 um relativo abaixamento da taxa bruta de natalidade, poderia decorrer da verificada assimetria entre os sexos para grupos etários em idade de procriar. Em 1864 a taxa bruta de natalidade coloca-se à volta dos 25 nascidos por 1000 habitantes, para atingir dois anos mais tarde os 30,1 por mil, último máximo encontrado na nossa observação. Nas décadas de 1930 e de 1940, quando a população volta a crescer, os valores da taxa bruta de natalidade não sobem acima dos 22,6 por mil, posicionando-se nas décadas seguintes sempre abaixo dos 20

Quadro I
TAXAS BRUTAS DE NATALIDADE
E MORTALIDADE

Anos	Taxa bruta de natalidade*	Taxa bruta de mortalidade*
1808	34,8	15,2
1838	27,7	10,8
1864	25,1	10,6
1866	30,1	13,4
1878	27,3	15,3
1890	23,1	17,1
1900	25,9	14,3
1911	28,1	16,1
1920	21,9	15,4
1930	22,2	11,3
1940	22,6	9,7
1950	18,7	12,6
1960	19,2	12,6
1970	16,7	13,3
1981	13,6	12,4

* Foi calculada a média do ano em causa e dos dois anos enquadrantes

mil, com 13,6 por mil em 1981. Repare-se que as taxas brutas de natalidade para o século XX no contexto nacional, antes da década de 1930, só nos anos de crise de 1918 e 1919 se posicionaram abaixo dos 30 por mil. As taxas brutas de mortalidade no país só também nos anos de 1930 descem abaixo dos 18 por mil, embora em certos distritos a suavidade da morte já se faça sentir nas primeiras décadas do século (Bandeira, 1986: 427 e segs.)

De facto, não podemos enquadrar o comportamento demográfico de longa duração da Ilha do Pico com os comportamentos contemporâneos do continente português. Enquanto as taxas de crescimento médio anual do continente para o século XX, em períodos intercensitários, se mantiveram positivas, com excepção da década de 1960, na Ilha do Pico o decréscimo da população vinha do século XIX e só nas décadas de 1930 e 1940 encontraram um sentido positivo.

De partida podemos relacionar a peculiar evolução demográfica da Ilha do Pico com o fenómeno da Mobilidade, mas não deixaremos de encontrar especificidades na análise de outros fenómenos demográficos (gráficos III e IV).

Gráfico III
Ribeiras - Estrutura da População em 1838



Gráfico IV
Ribeiras - Estrutura da População em 1991



5. Evolução dos comportamentos demográficos

5.1. A Nupcialidade

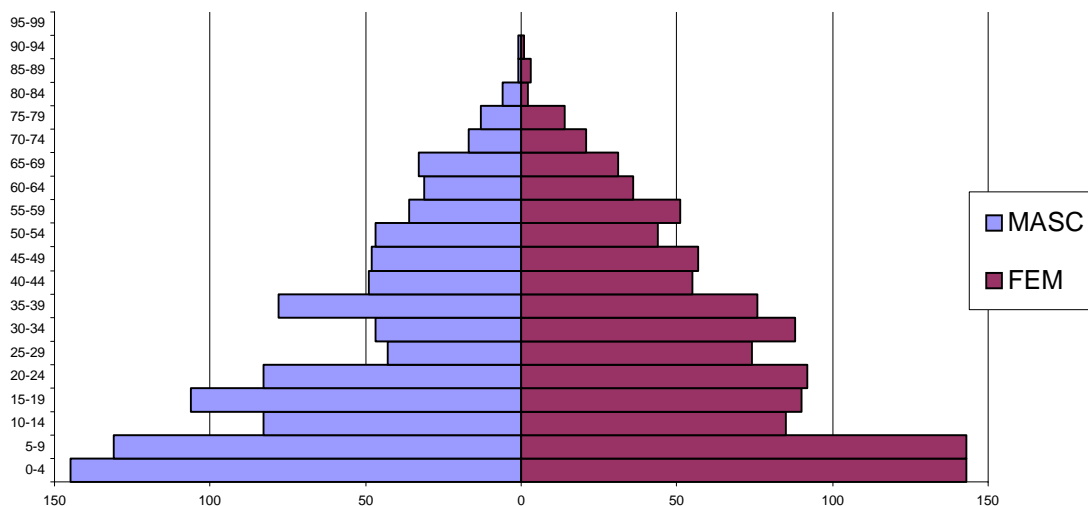
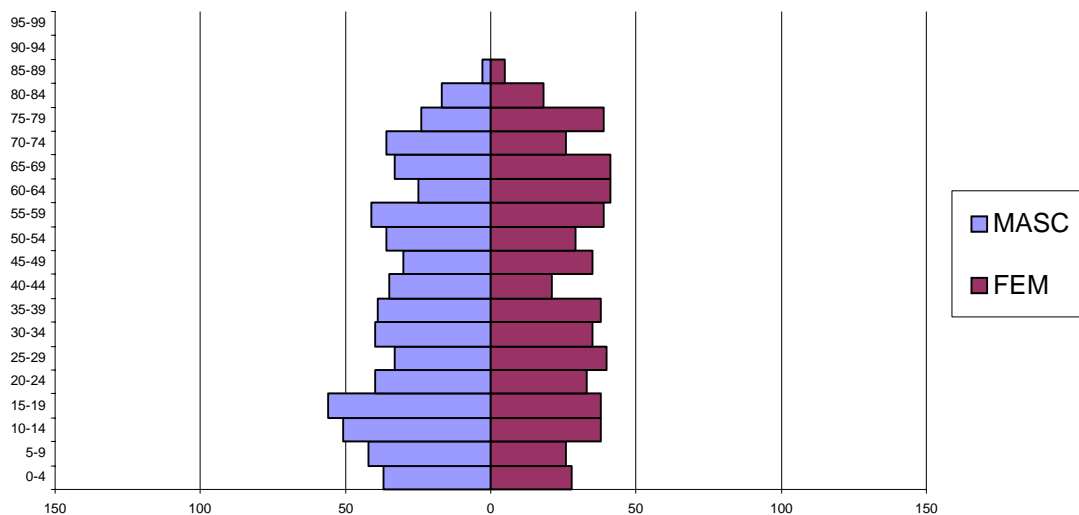
Iniciamos a nossa análise pela abordagem do fenómeno da Nupcialidade, não só por obediência a procedimentos já consagrados em Demografia Histórica, mas também porque entendemos que se trata de uma variável parti-

cularmente sensível à influência de outras variáveis demográficas, como a mortalidade e a mobilidade, reflectindo também a influência das alterações de ordem sócio- económica e as mudanças nas mentalidades e que por si mesma condiciona fortemente a renovação das gerações.

5.1.1. Evolução da idade média ao primeiro casamento

O comportamento das Ribeiras do Pico no que respeita à idade escolhida para o casamento feminino, para o período anterior a 1900, enquadra-se num padrão de casamento tardio, padrão identificado já na década de 60 por Hajnal (1965:101,143) para a Europa Ocidental. No século XX assiste-se à redução da idade de casamento das mulheres, redução não acompanhada no caso dos homens, que mantêm sempre uma idade ao casamento elevada e com marcada distância em relação ao casamento feminino.

A curva de evolução decenal da idade média aos casamentos masculinos e femininos³ é significativa em relação às tendências de longa duração como em relação a algumas situações de conjuntura. No período anterior ao século XX, a subida ou descida da idade média ao casamento masculino correlaciona-se posi-

tivamente com as alterações sentidas no casamento feminino, o que nos pode alertar para eventuais oscilações das outras variáveis demográficas ou de alterações de ordem económica. Repare-se particularmente na redução das médias nas décadas de 1780 e de 1830 ou na sua elevação nas décadas de 1840 ou de 1860. No século XX as curvas relativas aos dois sexos seguem percursos claramente independentes. Repare-se que o abaixamento da idade média ao primeiro casamento masculino na década de 1930 vai corresponder a uma elevação da idade média ao casamento feminino relativamente às duas décadas anteriores. Independentemente de eventuais alterações no mercado matrimonial, talvez possamos admitir que, após mudanças estruturais, a mulher do Pico, desenvolvendo (até épocas recentes) trabalhos de *portas a dentro* e não penetrando no mercado de trabalho masculino, não seria da mesma forma afectada pelas alterações nesse mercado, sem descartar as alterações culturais a valorizar a juventude e beleza femininas em detrimento de uma inserção social mais favorável. Principalmente, a contracepção que se ia generalizando fazia perder significado, em termos de descendência, à idade ao casamento feminino (quadro II).

Se considerarmos apenas os dois grandes períodos na evolução do comportamento femi-

Quadro II
IDADE MÉDIA AO PRIMEIRO CASAMENTO
Evolução decenal
(1770 – 1989)

Décadas	Homens		Mulheres		Décadas	Homens		Mulheres	
	I. M.	Nº obs.	I. M.	Nº obs.		I. M.	Nº obs.	I. M.	Nº obs.
1770	29,4	56	26,3	56	1900	28,1	106	24,5	110
1780	27,2	61	25,4	68	1910	29,1	68	23,6	83
1790	29,7	65	26,6	76	1920	28,9	94	23,2	111
1800	29,1	62	27,3	66	1930	26,7	92	24,0	107
1810	28,9	82	26,5	98	1940	28,0	76	23,7	114
1820	28,2	99	27,0	119	1950	28,0	90	23,1	118
1830	27,0	93	24,3	107	1960	27,3	60	22,3	97
1840	28,6	92	26,8	112	1970	25,6	43	21,2	67
1850	28,3	93	26,5	97	1980	27,2	20	20,7	30
1860	30,4	83	28,0	105					
1870	29,3	86	27,3	101					
1880	29,9	72	27,7	89					
1890	27,6	103	25,6	118					
1770-1899	28,4	1073	26,3	1251	1900-1989	28,2	667	22,6	846

Gráfico V
IDADE MÉDIA AO PRIMEIRO CASAMENTO
(Médias móveis de três períodos decenais)

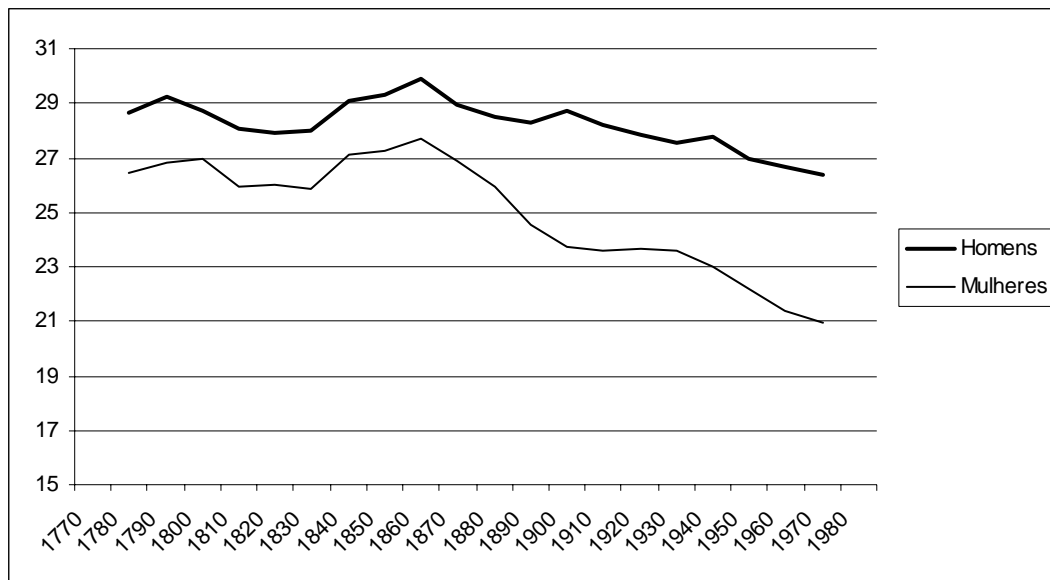

nino, o correspondente ao século XX (1900-1990)⁴ e outro ao período anterior (1770-1899)⁵, verificamos que a idade média ao primeiro casamento feminino reduz significativamente de 26,3 anos no primeiro período para 23,3 anos no segundo. Pelo contrário, a idade média ao primeiro casamento masculino não sofre, de um para outro período, alterações significativas. Anteriormente ao século XX colocava-se em média nos 28,4 anos, enquanto neste último século não baixa dos 28,2 anos, embora a linha de tendência seja também de descida.

Para períodos similares, encontramos algumas diferenças se compararmos os resultados da freguesia das Ribeiras com os de outras paróquias da mesma ilha, como sejam S. Mateus e S. Caetano⁶ (estudadas de forma agregada), do concelho da Madalena, e S. João, do mesmo concelho das Lajes, umas e outra inserindo-se na zona da ilha de mais recente formação.

Em S. Mateus/S. Caetano a idade média ao primeiro casamento masculino no período de 1770 a 1899 foi de 29,4 anos (1717 casos) e a idade média ao primeiro casamento feminino, para o mesmo período, foi de 26,4 anos (1940 casos). As diferenças em relação a S. João são ainda mais significativas. Considerando ainda o mesmo período, os homens de S. João casaram em média aos 30,6 (617 casos) e as

mulheres aos 27,6 anos (735 casos). No período entre 1900 e 1980⁷ encontramos em S. Mateus/S. Caetano os homens a casar aos 27,9 (836 casos) e as mulheres aos 24,0 anos (969 casos). Em S. João, as idades são, respectivamente, 28,4 (295 casos) e 25,1 anos (359 casos).

Podemos supor que as idades mais precoces ao casamento nas Ribeiras reflectam o efeito de sub-populações de peso significativo e comportamentos distintos, como poderia ser o caso dos marítimos, estes sem grande expressão nas outras freguesias referidas.

O facto dos registos paroquiais distinguirem em alguns períodos os proprietários (em regra agricultores que possuíam propriedade com rendimento suficiente para o sustento da família), os trabalhadores (em regra agricultores com escassa propriedade ou desprovidos dela) e os marítimos (a viver predominantemente dos recursos do mar) e dispormos de listas nominativas com indicação de profissões, permite-nos uma aproximação aos comportamentos diferenciais (Quadro III).

Reparamos no quadro que, num e noutro período, os filhos de marítimos casavam dois anos mais cedo do que os filhos dos proprietários rurais, aproximando-se mais do comportamento dos filhos dos trabalhadores agrícolas. No que respeita ao sexo feminino, embora as diferenças não sejam tão significativas,

Quadro III
IDADE MÉDIA AO PRIMEIRO CASAMENTO
Dois períodos
Comportamentos diferenciais

	1770-1899					
	Filhos de Proprietários		Filhos de Trabalhadores		Filhos de Marítimos	
	I. M.	Nº obs.	I. M.	Nº obs.	I. M.	Nº obs.
Homens	30,0	84	28,1	121	27,8	128
Mulheres	27,1	137	26,8	144	25,8	138
	1900-1989					
Homens	29,8	65	27,3	217	27,8	202
Mulheres	24,3	74	23,3	274	23,1	200

superiorizam-se a um ano, tanto antes de 1900 como depois de 1900.

Assim, embora a sub-população de marítimos contribuisse para o abaixamento da idade média ao casamento num e noutro sexo e num e noutro período, parece claro que nas Ribeiras marítimos e rurais casavam mais cedo do que noutras freguesias igualmente do sul da ilha do Pico. Os trabalhos em curso sobre as outras paróquias da ilha permitirão aprofundar o problema de eventuais diferenças culturais possivelmente com origem no período de colonização e conservadas secularmente pela marcada endogamia das comunidades da ilha.

5.1.2. Celibato definitivo

O facto dos párcos indicarem a idade de cada defunto e quase sempre o estado civil permite-nos avaliar transversalmente o nível do celibato definitivo desde a década de 1730 (não foram incluídos nos totais os casos em que não havia indicação de estado civil).

Como se verifica, os níveis de celibato definitivo masculino não sofrem oscilações muito

significativas na longa duração, colocando-se a descida mais saliente na segunda metade do século XIX, o período de mais forte mobilidade diferencial. Ao invés, no sexo feminino assistimos a uma subida muito significativa durante o século XIX e principalmente na primeira metade do XX. De um nível de 11% de mulheres definitivamente celibatárias que vinha do século XVIII passa-se para 15,7% na primeira metade do século XIX, para 17,9% na segunda metade do mesmo século, para se atingir os 29% na primeira metade do século XX. Mesmo na segunda metade deste último século os níveis não são desprezíveis, encontrando-se uma média de 14,5%.

Se, para as mulheres, em vez da observação transversal utilizarmos a observação longitudinal e compararmos com resultados já conhecidos para as três paróquias agregadas do Sul do Pico, S. João, S. Mateus e S. Caetano, encontramos os mesmos ritmos de evolução do comportamento, se exceptuarmos as mulheres nascidas entre 1750 e 1779. No entanto, as mulheres das Ribeiras continuam a mostrar mais facilidade de acesso ao casamento do que as suas contemporâneas daquelas paróquias. Nas Ribeiras casava-se mais frequentemente e mais cedo, embora as dificuldades decorrentes da sobrepopulação de meados do século XIX e da necessidade de saída se sintam nesta paróquia como nas outras já estudadas.

Quadro IV
CELIBATO DEFINITIVO

Períodos	Homens falecidos >50 anos			Mulheres falecidas >50 anos		
	Solteiros	Total	%solteiros	Solteiras	Total	%solteiras
Antes de 1800	17	194	8,8	23	209	11,0
1800-1849	32	289	11,1	57	363	15,7
1850-1899	30	421	7,1	83	465	17,9
1900-1949	42	402	10,5	158	542	29,2
1950-1999	48	417	11,5	63	436	14,5

Quadro V
CELIBATO DEFINITIVO
Sexo feminino
(Comparação entre Ribeiras e Sul do
Pico)
%

Gerações nascidas	Ribeiras	“Sul do Pico”
1750-1779	14,3	19,2
1780-1809	17,2	17,1
1810-1839	24,9	33,3
1840-1869	30,3	38,4
1870-1899	16,4	19,3

5.2. A Fecundidade

5.2.1. Ritmos de mudança. Taxas de fecundidade legítima por grupos de idades da mulher

A observação das taxas de fecundidade legítima por grupos de idades da mulher indicamos comportamentos restritivos de fecundidade desde a transição do século XIX para o XX.

Só considerando as famílias para as quais conhecemos a idade da mulher, a data de casamento e o fim da união (ou o fim do período fecundo da mulher em épocas recentes), famílias que classificamos do TIPO 1 (Amorim, 1992), começamos por dividir a observação por períodos de trinta anos, desde 1770 a 1980 (quadro VI).

Quadro VI
TAXAS DE FECUNDIDADE LEGÍTIMA POR GRUPOS
DE IDADES DA MULHER
1000 MULHERES

Períodos	Grupos de idades da mulher							DT.a)	DE b)	Casos
	15-19	20-24	25-29	30-34	35-39	40-44	45-49			
1770-1799	357	375	317	329	273	173	35	7,5	5,1	150
1800-1829	214	393	350	326	291	185	21	7,8	5,0	239
1830-1859	350	368	335	312	267	166	26	7,8	4,9	248
1860-1889	370	440	398	372	339	207	30	8,9	5,1	249
1890-1919	344	432	327	265	197	104	6	6,7	4,2	254
1920-1949	307	343	234	157	93	27	3	4,3	3,1	274
1950-1979	264	286	138	106	48	8	5	3,0	2,3	137

* Não foram considerados para o cálculo das taxas de fecundidade os casos de concepções pré-nupciais.

a) Descendência teórica (número de filhos entre os 20 e os 49 anos nas condições de fecundidade encontradas.

b) Descendência efectiva (número de filhos que os casais observados tiveram efectivamente (inclui os nascidos antes de oito meses após o casamento).

c) Idade média ao casamento das mulheres observadas (inclui primeiros e posteriores casamentos), (gráfico VI).

Pela observação do quadro e gráfico respectivo depreendemos que os comportamentos de fecundidade nas Ribeiras não sofreram alterações significativas antes da segunda metade do século XIX.

No trinténio que se segue a 1860 as taxas de fecundidade mostram-se mais elevadas do que em todo o período anterior para se entrar logo a seguir, na transição dos séculos, para uma queda continuada que não mostra, na nossa observação, sinais de recomposição.

Pelo indicador sintético, a descendência teórica para mulheres casadas entre os 20 e os 49 anos, claramente se observa essa evolução. Um número médio de filhos entre 7,5 e 7,8 antes de 1860, passa para 8,9 entre 1860 e 1889, para 6,7 no trinténio seguinte, depois para 4,3 e finalmente para 3,0 para os casamentos realizados entre 1950 e 1979.

Se considerarmos depois o número médio de filhos que efectivamente esses casais tiveram dentro do casamento verificamos que antes de 1890 as oscilações foram entre 4,9

e 5,1, baixando depois sucessivamente nos trinténios seguintes, quedando-se entre 1950 e 1979 nos 2,3 filhos por família legalmente constituída.

Gráfico VI
Taxas de fecundidade legítima por grupos de idades da mulher

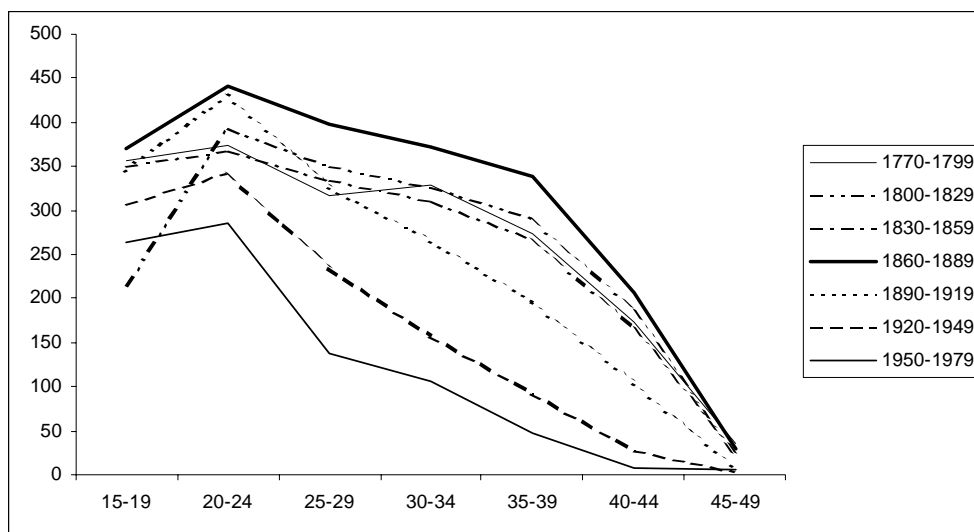

De facto, a fecundidade mais elevada entre 1860 e 1889 não conduziu a um significativo aumento do número médio de filhos nascidos no período, dada a acção perturbadora da elevação da idade média ao casamento feminino. Nos períodos seguintes o abaixamento da idade média ao casamento passa a não ter implicação em termos de descendência.

Usando a mesma periodização, se compararmos a evolução das taxas de fecundidade entre as outras paróquias observadas do "Sul do Pico" com o caso das Ribeiras, para três períodos, 1770-1799, 1860-1889 e 1920-1949, embora encontremos os mesmos ritmos de mudança- uma elevação das taxas de fecundidade no período de 1860 a 1889 e um abaixamento nítido entre 1920 e 1949, algumas diferenças de comportamento são detectáveis. Se utilizarmos o indicador de descendência teórica para esses mesmos períodos, verificamos que no primeiro período o número de filhos nas condições encontradas de fecundidade para as mulheres casadas no "Sul do Pico", entre os 20 e os 49 anos, era de 7,9 em média, enquanto nas Ribeiras se colocava, como vimos, nos 7,5. No segundo período observado é nas Ribeiras que as taxas se apresentam mais elevadas, com 8,9 filhos para 8,0 no "Sul do Pico". Para as mulheres casadas entre 1920 e 1949 a descendência teórica nas mesmas condições de idades observadas da mulher baixa bastante mais nas Ribeiras do que nas outras paróquias do Sul da mesma ilha- 4,3 nas Ribeiras,

5,1 no "Sul do Pico". A contracepção aparece assim com efeitos mais consequentes na paróquia agora em observação, ainda na primeira metade do século XX, (Gráfico VII).

Observando agora nas Ribeiras a descendência efectiva em cada período considerado, comparando-a com a idade da mãe ao último nascimento, com a duração média dos casamentos e com a idade média ao casamento feminino (incluindo primeiros e ulteriores casamentos) podemos encontrar algumas correlações.

Pela observação da idade média da mãe ao nascimento do último filho em famílias completas (com idade da mulher igual ou superior a 48 anos no fim de cada união) mais se confirma que as práticas de limitação voluntária de natalidade se vão tornando consequentes na transição do século XIX para o XX. Enquanto nos períodos anteriores encontramos sempre idades médias superiores aos 41 anos, para os casamentos realizados no triénio entre 1890 e 1919 essa idade não atinge os 38 anos, baixando depois sucessivamente para se limitar entre 1950 e 1979 aos 30,2 anos.

Verificamos também que a elevação da idade média ao casamento feminino no triénio entre 1860 e 1889 teve implicações na redução do período de convivência conjugal, não subindo a descendência efectiva acima dos valores encontrados anteriormente.

Gráfico VII
TAXAS DE FECUNDIDADE LEGÍTIMA POR
GRUPOS DE IDADES DA MULHER
1000 mulheres
(Comparação entre Ribeiras e "Sul do Pico")

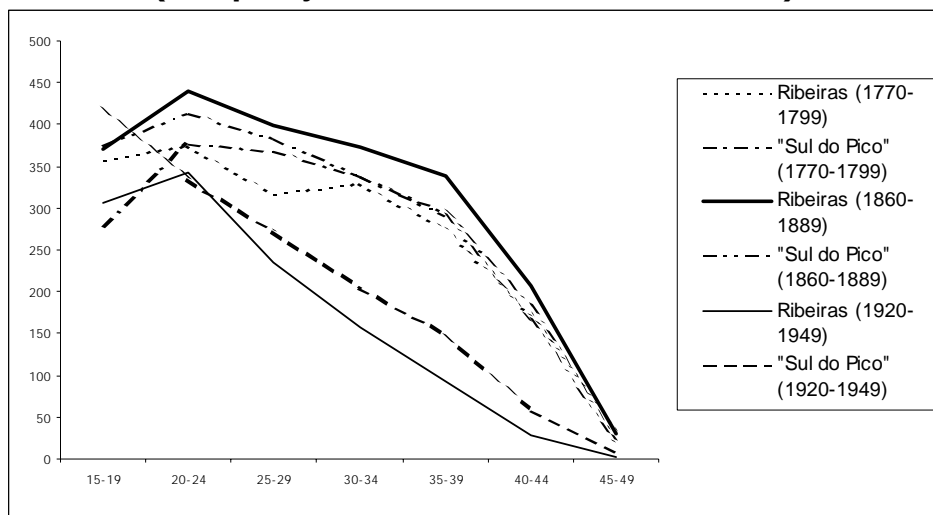

Quadro VII
Idade Média da Mãe ao Nascimento do
Último Filho e Duração Média do Casa-
mento

Períodos	DE a)	IMMNUF b)	DC (anos) c)	IMC d)
1770-1799	5,1	42,5	31,9	25,7
1800-1829	5,0	41,2	33,2	26,7
1830-1859	4,9	41,2	35,3	26,1
1860-1889	5,1	41,5	31,2	28,0
1890-1919	4,2	37,6	33,2	25,5
1920-1949	3,1	32,9		23,9
1950-1979	2,3	30,2		23,2

- a) Descendência efectiva
b) Idade média da mãe ao último nascimento em famílias completas (idade da mulher no fim da união igual ou superior a 48 anos)
c) Duração do casamento
d) Idade média da mulher ao casamento (inclui primeiro e ulteriores casamentos)

5.2.2. Concepções pré-nupciais e fecundidade fora do casamento

Ao calcularmos as taxas de fecundidade legítima por grupos de idades da mulher não integrámos os casos de concepções pré-

nupciais. Vejamos o significado destas para os trinténios considerados, comparando com a percentagem de filiação ilegítima (quadro VII).

Como se verifica, nas Ribeiras, a percentagem de concepções pré-nupciais não é desprezível em nenhum período considerado. Mais importante no século XVIII mantém níveis abaixo de 15% ao longo do século XIX, elevando-se na transição para o século XX. Neste último século os valores percentuais vão-se aproximando dos 20%. Nas três paróquias do "Sul do Pico" a contenção nas relações pré-matrimoniais parece ter sido bem maior, particularmente ao longo do século XX.

Os níveis de fecundidade fora do casamento oscilaram nas Ribeiras, antes da transição do século XIX para o XX, entre os 6,6% e os 8,8%, descendo depois de forma muito clara ao longo do século XX. No caso das outras paróquias do "Sul do Pico" os níveis de natalidade ilegítima, marcadamente inferiores até 1860, elevam-se mais no trinténio seguinte, para ultrapassarem depois o ritmo de descida das Ribeiras nos períodos seguintes.

Parece depreender-se da observação destes indicadores, conjugados com os níveis de celibato definitivo, que nas paróquias que agregámos no "Sul do Pico" a contenção de práticas sexuais fora do casamento seria mais rígida do que na freguesia das Ribeiras.

Não parece nítida ao longo da observação

Quadro VIII
Concepções pré-nupciais e fecundidade fora do
casamento
Comparação entre Ribeiras e “Sul do Pico”

Períodos	% de Intervalos protogenésicos < 8 meses		% de Filiação ilegítima	
	Ribeiras	“Sul do Pico”	Ribeiras	“Sul do Pico”
1770-1799	17,6	12,8	6,6	3,5
1800-1829	14,8	8,0	7,4	5,1
1830-1859	14,5	10,0	8,8	4,8
1860-1889	13,5	9,6	7,7	9,3
1890-1919	15,6	7,3	3,3	3,2
1920-1949	19,0	7,2	3,9	1,6
1950-1979	19,9	8,0	1,5	1,1

a correlação entre os fenómenos das concepções pré-nupciais e a fecundidade ilegítima, embora, nas Ribeiras, a situação para o século XX possa sugerir que as relações pré-matrimoniais resultariam mais frequentemente em casamento.

5.3. Mobilidade

A partir da observação do movimento de baptizados e óbitos facilmente se havia depreendido da importância do fenómeno da Mobilidade como o fenómeno mais perturbador na evolução demográfica da freguesia das Ribeiras.

Começaremos aqui por apresentar a evolução anual do número de passaportes emitidos referentes à freguesia, considerando todavia que se trata de um indicador que não expressa em si a complexidade do fenómeno. Se só uma percentagem dos registos de passaportes representam primeiras saídas referentes a naturais da freguesia⁸, em contrapartida, sabemos que, antes do século XX, há que considerar uma percentagem não depreciável de emigração clandestina⁹. Há depois que ter em conta o fenómeno do retorno, tanto para emigrantes legais como clandestinos.

O Gráfico VIII marca bem dois grandes períodos na evolução legal conhecida. O primeiro é um período longo que começamos a observar em 1860, mas que sabemos já acelerado na década de 1830 (recorde-se o perfil da pirâmide de 1838). Ao longo desse período que só irá terminar nos primeiros anos da década de 1920, irá assistir-se a uma mudança de destino migratório. Se na década de 1860 encon-

tramos 92% dos registos de passaportes referidos ao Brasil e os restantes 8% para os Estados Unidos da América, na década seguinte já encontramos metade dos emigrantes a dirigirem-se para o Brasil e a outra metade para os Estados Unidos da América. No final do século os passaportes para o Brasil são predominantemente de homens de negócios ou de visitantes da saudade. A atracção passara a ser a América do Norte. Repare-se que em três anos, entre 1911 e 1913 seguiram esse destino 147 emigrantes. Foram 70 os que saíram só no ano de 1920.

No entanto, o ano em que se contou um maior número de passaportes foi já no segundo período emigratório que se inicia nos finais de 1950. Foi precisamente em 1960 em que o maior volume de naturais das Ribeiras saiu com passaporte da sua terra num só ano, ao todo 78. Mas nem todos se dirigiam para os Estados Unidos da América. O Canadá atraiu 40% das opções de saída. O movimento de saída irá desacelerar nas duas décadas seguintes, mas será sempre para os Estados Unidos que irá a preferência (gráfico VIII).

Se compararmos o volume de saídas por década entre 1860 e 1929 para as Ribeiras e “Sul do Pico” (S. João, S. Mateus e S. Caetano) verificamos que, embora as décadas de incremento ou abrandamento do surto emigratório coincidam nas duas zonas até 1910, há diferenças com algum significado.

Para estabelecermos a comparação considerámos o volume de saídas da década central da observação, a de 1890, igual a 100 nas duas zonas, reduzindo em função desse valor os valores decenais respectivos a cada zona.

Gráfico VIII
Movimento anual de passaportes

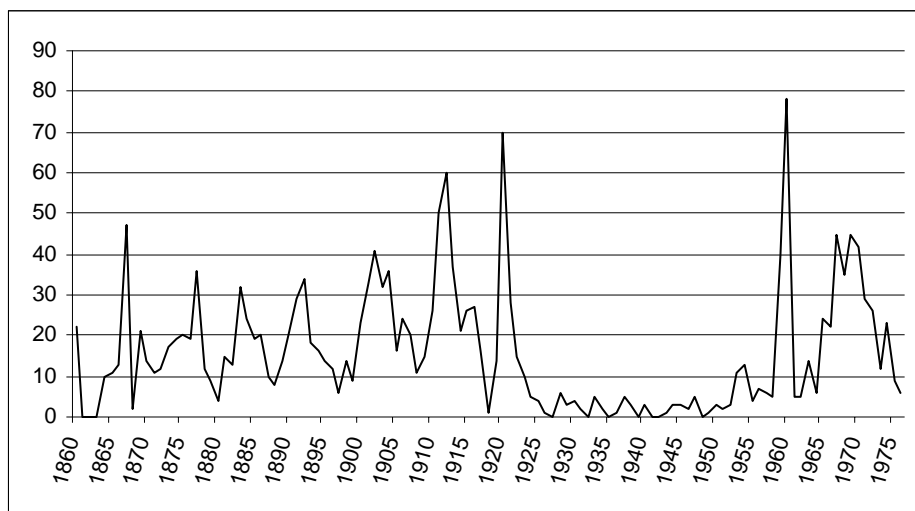

Quadro IX
Movimento decenal dos passaportes
Comparação entre Ribeiras e Sul do Pico

Décadas	Ribeiras	"Sul do Pico"
1860	73	80
1870	98	119
1880	92	108
1890	100	100
1900	146	140
1910	157	79
1920	83	50

(Índice base: 1890 = 100)

Como se verifica, nas Ribeiras o movimento de saídas foi mais intenso nas primeiras décadas do Século XX do que nas outras paróquias observadas do "Sul do Pico". Esse facto poderá dever-se à emigração de sucesso, particularmente à emigração para S. Diego, Califórnia, onde uma importante colónia de naturais das Ribeiras se viria a estabelecer. Admitimos também que em S. Mateus se tivesse sentido mais cedo a necessidade de emigrar, dada a maior dependência dos recursos da terra (recorde-se que a comunidade de marítimos tinha nas Ribeiras um peso mais significativo).

Gráfico IX
Movimento decenal dos passaportes
Comparação entre Ribeiras e Sul do Pico
(Índice base: 1890 = 100)



Se o volume das saídas nos impressiona, os movimentos de entrada foram sempre muito reduzidos, se exceptuarmos a última décadas do século XX¹⁰. Para 1838, ano para o qual dispomos, como vimos, de uma lista de habitantes que foram identificados, não chega a 3% a percentagem de indivíduos residentes que haviam nascido fora das Ribeiras. A endogamia paroquial é, como acontecia nas outras paróquias já estudadas do "Sul do Pico", muito forte¹¹. A distância que separava as diferentes freguesias, os hábitos culturais que se foram mantendo e que as distinguíam, eram factores de ensimesmamento.

Para um estudo do fenómeno da Mobilidade relacionado ao indivíduo, estudo que a metodologia de reconstituição de paróquias permite, considerámos apenas as gerações nascidas entre 1750 e 1899, baseando-nos no registo, que considerámos sistemático, quer da mortalidade infantil quer da mortalidade adulta e na possibilidade de acompanhar durante cem anos todos os indivíduos que mantiveram a sua residência na freguesia.

Num primeiro quadro contámos os efectivos iniciais das gerações masculinas e femininas nascidas em cada década, contámos os falecidos por sexos até aos 10 anos e calculámos os saídos da observação (por facilidade designámo-los por "emigrados", embora nem todos tenham de facto saído do país) em função do número de sobreviventes aos 10 anos por sexos e por décadas.

Quadro X
Sobreviventes aos 10 anos e emigrados*
(Gerações nascidas entre 1750 e 1899)

Gerações	Nº inicial		Obi<10 anos		Sobrev. aos 10 anos		Emigrados	
	M	F	M	F	M	F	M	F
1750	214	192	68	69	146	123	79	51
1760	170	183	37	37	133	146	66	46
1770	176	178	34	43	142	135	73	42
1780	202	173	42	20	160	153	89	71
1790	213	222	40	38	173	184	66	67
1800	227	247	52	50	175	195	70	78
1810	244	225	65	46	179	179	83	76
1820	262	263	47	51	215	212	115	79
1830	322	311	58	46	264	265	164	119
1840	291	317	56	61	235	256	168	121
1850	296	250	54	32	242	218	150	106
1860	265	251	54	48	211	203	133	86
1870	312	271	54	48	258	223	156	129
1880	324	227	47	28	277	199	159	103
1890	257	259	37	38	220	221	143	116

* Para facilitar as análises, usamos o termo emigrados com o sentido de saídos da observação

Observando o quadro de números proporcionais, comparativo entre Ribeiras e "Sul do Pico", logo verificamos que a percentagem de sobreviventes aos 10 anos, numa ou noutra zona, se apresenta muito favorável, muito ra-

Quadro XI
Percentagem de emigrados em relação aos sobreviventes aos 10 anos
Comparação entre as Ribeiras e Sul do Pico
(Gerações nascidas entre 1750 e 1899)

Gerações	% de falecidos antes dos 10 anos				% de emigrados/sobreviventes aos 10 anos			
	Ribeiras		"Sul do Pico"		Ribeiras		"Sul do Pico"	
	M	F	M	F	M	F	M	F
1750	32	36	29	23	54	42	47	45
1760	22	20	23	24	50	32	50	40
1770	19	24	21	23	51	32	54	36
1780	21	12	21	25	56	46	52	36
1790	19	17	20	22	38	36	52	36
1800	23	20	26	19	40	40	43	37
1810	27	20	32	26	46	43	56	41
1820	18	19	19	15	54	37	63	45
1830	18	15	23	19	62	45	68	48
1840	19	19	23	17	72	47	68	55
1850	18	19	13	12	62	49	59	50
1860	20	19	22	19	63	42	64	49
1870	17	18	20	16	61	58	53	55
1880	15	12	19	13	57	52	63	55
1890	14	15	-	-	65	53	-	-

ramente se quedando abaixo de 75 por 100 nascidos. A percentagem de saídas dos sobreviventes é depois impressionante com ritmos sensivelmente paralelos em cada sexo nas duas zonas observadas. Sendo a emigração no Pico um fenómeno estrutural ao longo da observação, verifica-se que as gerações nascidas na transição do século XVIII para o XIX encontram mais dificuldades de saída, dificuldades que podemos atribuir à fase de independência do Brasil, então zona de acolhimento dos emigrantes açorianos (a independência do Brasil deu-se em 1820, altura em que essas gerações atingiam a idade de saída). Depois, as gerações nascidas na década de 1820, 1830 e principalmente na década de 1840 vão atingir níveis muito altos de mobilidade. Repare-se que 72% dos indivíduos do sexo masculino sobreviventes aos 10 anos na freguesia das Ribeiras, nascidos na década de 1840, acabam por falecer fora da sua terra. Entre as mulheres a percentagem correspondente atinge os 47%. No "Sul do Pico" as percentagens colocam-se em 68% e 55%, respectivamente (quadro XI e gráfico X).

Gráfico X
Percentagem de emigrados em relação aos sobreviventes aos 10 anos
Comparação entre as Ribeiras e Sul do Pico
(Gerações nascidas entre 1750 e 1899)

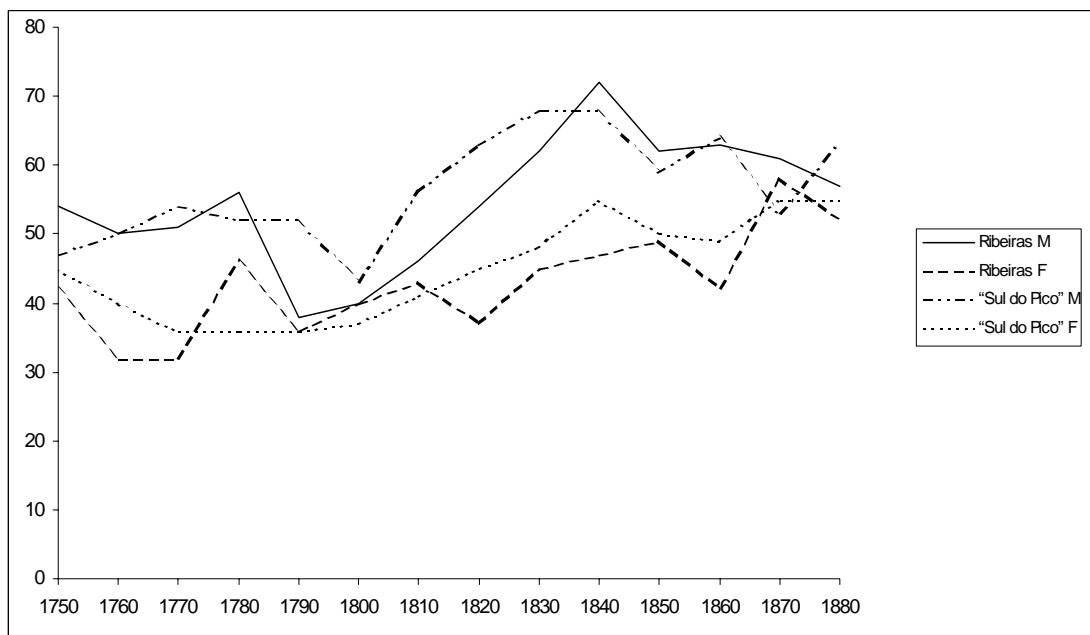

Difícilmente se pode imaginar o que poderia ter sido a sobrevivência nos terrenos pobres da ilha do Pico sem um escoamento estrutural de excedentes populacionais. Artur Madeira (1999), trabalhando a *População e Emigração nos Açores (1766-1820)* com base nas listas de habitantes disponíveis para o período, documentou que a emigração era "um fenómeno antigo e enraizado em todo o arquipélago" açoriano. No caso vertente, desde as crises vulcânicas de 1718 e 1720 que isolaram a freguesia de S. João, temos conhecimento de arrolamento de colonos para o Brasil, dada a proclamada pobreza da ilha que se via então agravada. Em meados do século XVIII foi com os "casais açorianos", principalmente das "ilhas do meio" (Terceira, S. Jorge, Graciosa, Pico e Faial), então afectadas pela crise cerealífera, que se logrou estabilizar a colonização portuguesa no Sul do Brasil, particularmente na Ilha de Santa Catarina (Piazza, 1999).

A observação que fizemos mostra a intensidade de saídas na segunda metade do século XVIII e inícios do XIX. A retracção das décadas de 1830 e 1840, sensivelmente correspondente às gerações nascidas nas duas décadas anteriores, seria seguida do surto emigratório mais intenso que o século XIX conheceu- o dos finais da década de 1850 e

década de 1860. Mas os períodos mais agudos de saída seriam vividos no século XX, nas primeiras décadas desse século, com destino aos Estados Unidos da América, e nos anos sessenta em que a rota atingiria também o Canadá.

6.1. Mortalidade

Pela observação do movimento de óbitos que se seguem a 1734, depreendemos que as Ribeiras não foram afectadas por crises graves de mortalidade. A crise mais grave deu-se em 1873, ano em que para 67 nascidos morreram 97 pessoas, 78% dos quais eram menores de 15 anos. Também nas paróquias do "Sul do Pico" esse foi o único ano de crise grave de mortalidade infanto-juvenil. Admitimos que se trate de epidemia de varíola numa população pouco sujeita a contágios, sabendo-se da crise geral que afectou o Continente entre 1872 e 1873 (Barbosa, 1999).

Não enfrentando crises graves de mortalidade, a morte quotidiana nas Ribeiras manifestou-se também muito suave, tanto para crianças como para adultos.

6.1.1. Evolução da mortalidade infantil

Quadro XII
Mortalidade dos menores de 1 ano

Décadas	Mort.<1ano	Décadas	Mort.<1ano	Décadas	Mort.<1ano	Décadas	Mort.<1ano
1740	231	1810	152	1880	97	1950	19
1750	242	1820	88	1890	93	1960	21
1760	144	1830	95	1900	83	1970	24
1770	128	1840	130	1910	98	1980	0
1780	111	1850	97	1920	69		
1790	105	1860	125	1930	117		
1800	119	1870	100	1940	62		

Gráfico XI
Mortalidade Infantil
Comparação entre Ribeiras e "Sul do Pico"

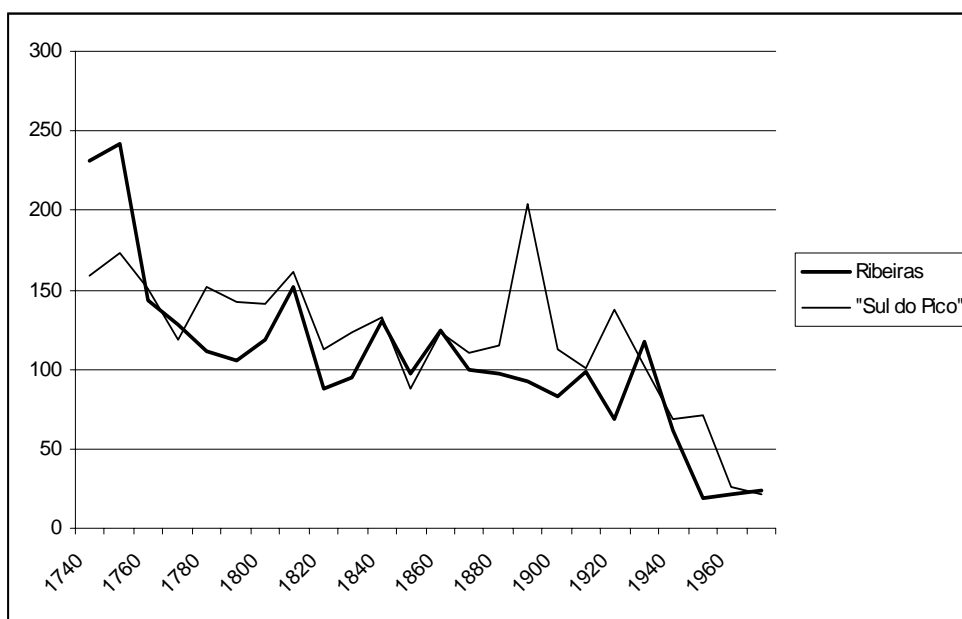

Reparamos que as gerações nascidas antes de 1760 apresentaram níveis de mortalidade infantil próximos dos 250 por mil, descendo depois de forma muito acentuada. No período seguinte apenas para os nascidos na década de 1810 se encontra um valor a atingir os 150 por mil. O posicionamento seguro abaixo dos 100 por mil atinge-se já na década de 1880, apenas cortado na década de 1930. Repare-se que a década de 1930 foi a mais crítica no conjunto nacional, com um aumento generalizado nas taxas de mortalidade infantil (Bandeira, 1996:246). De 1950 em diante os níveis de mortalidade infantil colocam-se abaixo de 25 por mil, não falecendo nenhuma criança

menor de um ano na última década observada.

A comparação gráfica com a evolução nas três paróquias do "Sul do Pico" dá-nos conta da maior suavidade da mortalidade infantil nas Ribeiras se excluirmos as gerações nascidas antes de 1860. Não considerando a década de 1890 em que os níveis de mortalidade infantil no "Sul do Pico" atingiram os 204 em mil, verifica-se que os ritmos de queda da mortalidade são bastante próximos nas duas zonas, assistindo-se nos anos de 1940 a um recuo decisivo das taxas, mais acelerado nas Ribeiras, situação também comum ao Continente.

5.1.2. Esperança de vida

Aproveitando as potencialidades trazidas pela metodologia de reconstituição de paróquias, para o aprofundamento do fenómeno da Mortalidade escolhemos as gerações nascidas entre 1750 e 1799, considerando que a lacuna dos casamentos acaba em 1767, que dispomos de registo sistemático de mortalidade infantil desde 1734 e que acompanhamos o percurso dos residentes até ao ano 2000. Como se viu anteriormente, para todos os observados entre as datas extremas consideradas se conhece ou se marcou um início e um fim de observação.

Agregámos as gerações nascidas entre 1750 e 1899 em três grupos de meio século: as nascidas entre 1750 e 1799, as nascidas entre 1800 e 1849 e as nascidas entre 1850 e 1899. A esperança de vida no início de cada grupo de idades, em cada período, pode observar-se no quadro seguinte (quadro XIII e gráfico XII):

Na altura que estudei o "Sul do Pico" (1992) impressionei-me com os resultados referentes à elevada esperança de vida das gerações aí nascidas na segunda metade do século XVIII, embora se saiba que se encontraram populações rurais da Europa Ocidental nos finais do século XVI em que a esperança de vida ultrapassava os 40 anos e valores à volta de 40 anos em países ou grandes áreas nos finais do século XVIII (Wilson e Airey, 1999: 171). Agora nas Ribeiras mais se vinca esse fenómeno. A esperança de vida das gerações nascidas nas Ribeiras na segunda metade do século XVIII são superiores a 50 anos, subindo depois significativamente para as gerações nascidas na primeira metade do século seguinte. As gerações nascidas na segunda metade do século XIX tinham nas Ribeiras uma esperança de vida já próxima dos 60 anos.

Em relação às gerações nascidas na segunda metade do século XIX, se comparamos os resultados das Ribeiras com os resultados do "Sul do Pico" verificamos uma sobreposição de curvas até se atingirem as idades médias,

Quadro XIII
Esperança de vida
(Três grupos de gerações)

Idades	Gerações (1750-1799)			Gerações (1800-1849)			Gerações (1850-1899)		
	M	F	MF	M	F	MF	M	F	MF
0	53	51	52	54	58	56	56	59	58
1	62	58	60	61	65	63	62	64	63
5	62	58	60	61	65	63	62	63	63
10	58	55	57	58	62	60	58	60	59
15	54	51	52	55	57	56	54	56	55
20	50	47	48	50	54	52	50	52	51
25	46	43	44	46	49	48	46	49	47
30	42	39	40	42	45	44	41	47	44
35	38	35	37	38	41	39	37	42	40
40	34	31	32	34	36	35	33	37	35
45	30	28	29	29	32	31	29	34	32
50	25	24	24	25	28	27	25	29	27
55	21	20	21	21	24	23	21	25	23
60	18	17	17	18	20	19	17	21	19
65	15	13	14	14	16	15	13	17	15
70	11	11	11	11	13	12	10	14	12
75	9	8	9	9	10	9	9	11	10
80	7	6	6	6	7	7	6	8	7

Gráfico XII
Esperança de vida
(Três grupos de gerações)

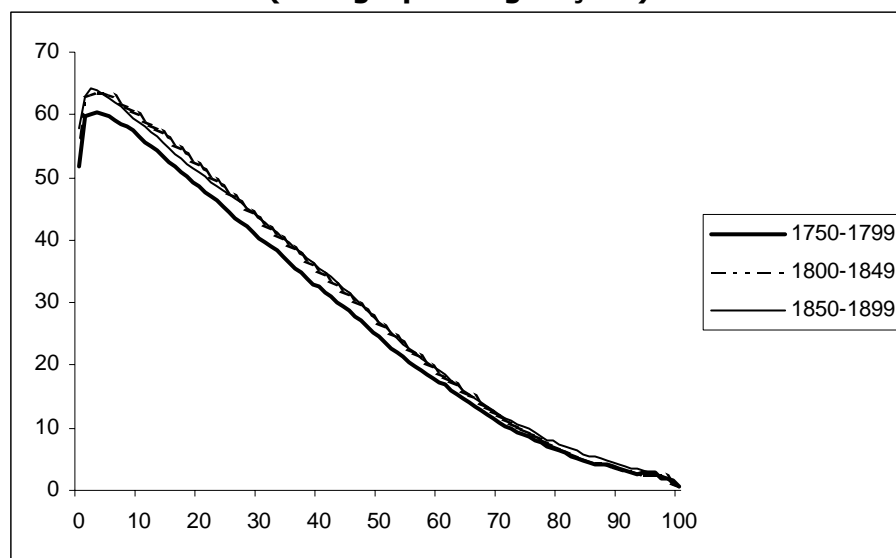

evidenciando-se após os 40 anos a maior esperança de vida dos naturais das Ribeiras. De facto, nesta paróquia desde o início da nossa observação que se morria muito tarde ultrapassando-se com frequência os 90 anos de idade, num e noutro sexo. Mortalidade infantil suave e grande longevidade, com ausência de graves crises de mortalidade, seriam responsáveis por esta situação particular de elevada esperança de vida no período chamado de "Antigo Regime" (quadro XIV e gráfico XIII).

6. Que transição?

Mário Leston Bandeira (1996: 411) a partir das observações sobre material censitário evidenciou a especificidade da demografia portuguesa, que se regeria por dinâmicas autónomas, constituindo um caso muito particular no contexto da demografia europeia. Evidencia o "longo desfasamento temporal entre o recuo da mortalidade e o início da queda da natalidade (que o autor situa em finais do anos 20), o baixo nível de partida da natalidade antes do seu declínio, as fortes restrições de acesso ao casamento", mostrando as dificuldades de enquadramento do caso português na teoria de transição demográfica, tal como foi enunciada por Notestein (1945) e outros autores norte americanos. Entende que "apesar de não ser possível datar o início da queda da mortalidade, há razões para pensar que, em finais

do século XVIII, essa queda já se teria iniciado".

Em outros momentos, o mesmo autor (1996:151 e segs.), evidencia a importância da emigração na evolução demográfica portuguesa.

O nosso trabalho sobre as Ribeiras, reforçando resultados a que já havíamos chegado no "Sul do Pico", vem de encontro às principais posições de Mário Bandeira, com alguns pontos menos convergentes.

De facto, não podemos afirmar com absoluta certeza se a queda da mortalidade nas Ribeiras se deu a partir da segunda metade do século XVIII ou se a mortalidade suave era uma situação estrutural da ilha do Pico desde períodos recuados da sua história. Se nas Ribeiras os níveis de mortalidade infantil desceram nas gerações nascidas na década de 1760 de forma visível e continuada em relação à década anterior, não poderemos saber se a situação das gerações nascidas na década de 1750 era conjuntural, tanto mais que em S. Mateus do "Sul do Pico" baixos níveis de mortalidade infantil já se encontram na década de 1740. A conjugação de vários factores favoráveis pode ter contribuído para esperanças de vida à nascença tão elevadas (sem esquecer que a nossa observação decorre do acompanhamento do percurso de vida de cada residente, o que dificulta as comparações com resultados obtidos por métodos agregativos).

Quadro XIV
Esperança de vida
Comparação entre Ribeiras e "Sul do Pico"

Idade	Ribeiras (1750-1799)	"Sul do Pico" (1740-1799)	Ribeiras (1800-1849)	"Sul do Pico" (1800-1849)	Ribeiras (1850-1899)	"Sul do Pico" (1850-1889)
0	52	49	56	53	58	58
1	60	57	63	61	63	63
5	60	58	63	63	63	63
10	57	55	60	59	59	59
15	52	50	56	55	55	55
20	48	46	52	51	51	50
25	44	42	48	47	47	47
30	40	38	44	43	44	43
35	37	34	39	39	40	39
40	32	30	35	35	35	35
45	29	27	31	31	32	31
50	24	23	27	26	27	26
55	21	19	23	22	23	22
60	17	16	19	18	19	18
65	14	13	15	15	15	15
70	11	10	12	11	12	11
75	9	8	9	9	10	8
80	6	6	7	6	7	6
85	5	4	5	4	5	5

Gráfico XIII
Esperança de vida
Comparação entre Ribeiras e "Sul do Pico"

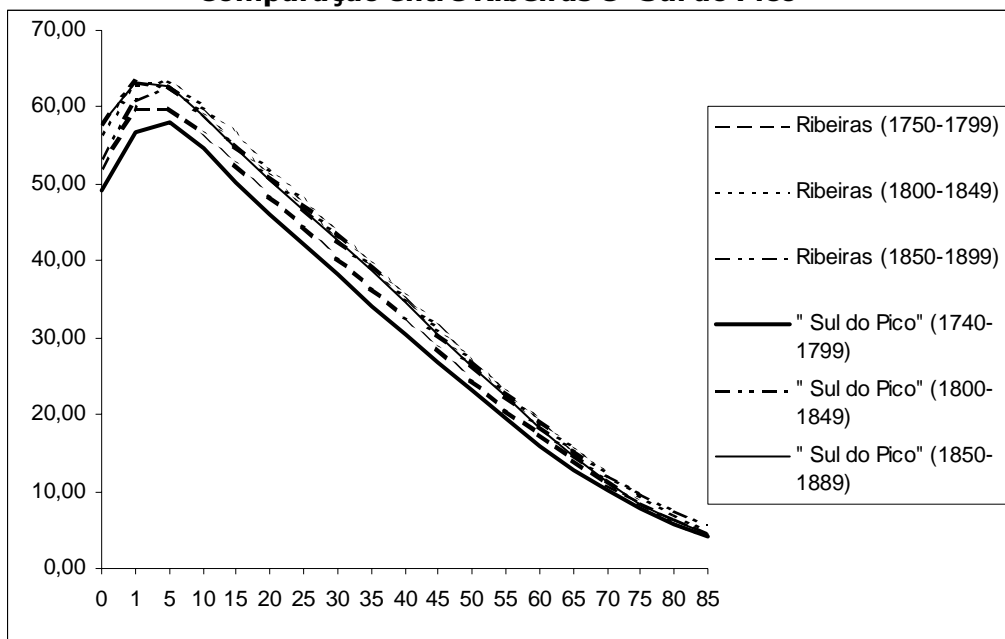

Uma primeira explicação para a suavidade da morte na ilha do Pico decorre do próprio ambiente natural. O Pico era uma das ilhas mais isoladas dos Açores, o que evitaria contágios, com o clima mais seco de todo o arquipélago. Não sabemos até que ponto uma alimentação à base de cereais, leite e seus derivados e peixe fresco, favoreceria, em termos relativos, a saúde dos picoenses, mas entendemos que grande parte da explicação para uma singular sobrevivência também se possa encontrar em factores de ordem cultural. Haverá muito a estudar sobre a influência da liberdade, do sentido de dignidade, tanto de homens como de mulheres, na conservação com qualidade da vida humana. Não só o homem mas também a mulher do Pico e particularmente das Ribeiras era tradicionalmente prestigiada, tendo condições para apoiar os seus filhos na infância, trabalhando com as suas mãos *portas a dentro*, fiando, tecendo ou costurando, contribuindo para o orçamento familiar e responsabilizando-se pelo equilíbrio doméstico. Os estudos de Psicologia Social poderão trazer neste contexto aportações importantes.

Sendo a mortalidade tão suave ao longo da nossa observação, os níveis de fecundidade embora relativamente baixos seriam de molde a provocar uma subida desestabilizadora dos níveis de população muito antes do século XIX, não fora a contenção no plano da nupcialidade (idades médias elevadas ao primeiro casamento e celibato feminino frequente) e principalmente o papel exercido pela emigração.

Alguma alteração no plano da fecundidade verifica-se na década de 1860, com elevação das taxas de fecundidade legítima, mas sem efeitos em termos de descendência dada a elevação paralela da idade média ao primeiro casamento feminino. Na transição dos séculos detectam-se já indícios de contracepção começando então a baixar a idade média ao primeiro casamento feminino sem implicações claras na dimensão da família. Não foi de facto nos anos de 1920 que a contracepção se iniciou na ilha do Pico. As práticas de limitação voluntária de nascimentos são detectáveis anteriormente e admitimos que se possa dever esse comportamento à emigração, com retorno, dos Estados Unidos da América e à influência cultural recebida. Recorde-se que as mulheres brancas dos Estados Unidos foram, logo a seguir às francesas, as que primeiro mostraram indícios de contracepção consequente (Festy, 1979)

Na ilha do Pico uma mortalidade “moderna” muito anterior ao século XX exigiu o escoamento pela emigração dos excedentes populacionais, mas a própria dinâmica dos processos migratórios e principalmente a modernidade fariam reduzir nas últimas décadas de uma forma drástica a população da ilha. De facto, a vida tradicional só sofreu alterações significativas a partir dos anos de 1970 com a extensão da energia eléctrica e água canalizada, com o acesso mais generalizado dos jovens à escolaridade secundária e com o aumento espectacular do consumo médico. No entanto, muito antes dos anos de 1970 os picoenses haviam sabido tornar-se cidadãos do mundo, senhores do seu destino pessoal, cedo adquirindo capacidade para alteração de tradicionais comportamentos familiares.

Assim, pelos seus efeitos directos e indirectos sobre as outras variáveis demográficas e pelos seus efeitos imediatos sobre os níveis de população não podemos deixar de dar relevo especial neste trabalho ao fenómeno da emigração de longo curso, particularmente para o Brasil e América do Norte.

NOTAS:

- 1 Admite-se que os primeiros povoadores tenham chegado à zona por volta de 1460.
- 2 O levantamento de informação de arquivo anterior a 1886 foi feita pelo investigador Manuel Cardoso.
- 3 A lacuna de casamentos já referida faz-nos colocar o início da observação, por décadas, em 1770.
- 4 O número reduzido de observações para a última década do século XX aconselha a sua não integração na observação.
- 5 Recorde-se que a lacuna de registos de casamentos se prolonga até 1764.
- 6 A freguesia de S. Caetano desagregou-se de S. Mateus em 1886.
- 7 Nas paróquias de S. Mateus, S. Caetano e S. João a nossa observação quedou-se em 1980.
- 8 Estimamos em menos de 70% os passaportes referentes a primeiras saídas tendo em conta o volume não observável de primeiras saídas ilegais.
- 9 Para a freguesia de S. João em que contrastámos a saída legal com a observação das saídas através da série contínua de róis de confessados de que dispúnhamos verificámos que mais de 20% dos que emigraram na segunda metade do século XIX seriam clandestinos.
- 10 A entrada de indivíduos de fora por alargamento do mercado matrimonial, por motivos de trabalho ou lazer (o clima, beleza da paisagem e a ausência de poluição começa a atrair os estrangeiros de terceira idade) vai-se intensificando nos últimos anos.
- 11 Durante o século XIX a percentagem de não-naturais residentes em S. Mateus/S. Caetano oscilou entre 1% e 3%

BIBLIOGRAFIA:

- AMORIM, Maria Norberta (1992), *Evolução demográfica de três paróquias do Sul do Pico (1680-1980)*, Universidade do Minho, Instituto de Ciências Sociais.
- AMORIM, Maria Norberta (1998), "Fecundidade legítima em longa duração. A especificidade do comportamento no Baixo Minho (1680-1980)", *Boletim da ADEH*, XVI-I: 55-78.
- AMORIM, Maria Norberta (1999), "O Minho: comportamentos demográficos através da informação paroquial", *Ler História*, nº36: 9-43.
- AMORIM, Maria Norberta e CORREIA, Alberto, *Francisca Catarina (1846-1940). Vida e Raízes em S. João do Pico (Biografia, Genealogia e Estudo de Comunidade)*, Universidade do Minho, Monografias do NEPS, nº5.
- BANDEIRA, Mário Leston (1996), *Demografia e Modernidade. Família e Transição Demográfica em Portugal*, Lisboa, Imprensa Nacional- Casa da Moeda.
- BERNABEU MESTRE, Joseph (1994), *Enfermedad y Población*, Valencia, Seminari d'estudis sobre la Ciencia.
- DUPÂQUIER, Jacques (1984), *Pour la Démographie Historique*, Paris, PUF.
- FESTY, Patrick (1979), *La fécondité des pays occidentaux de 1870 a 1970*, Paris, PUF.
- HAJNAL, John Hajnal (1965), "European Marriage Patterns in Perspective", in D. V. Glass e D. C. Eversley (eds), *Population in History*, Londres, pp: 101-143.
- HENRY, Louis (1988), *Técnicas de Análise em Demografia Histórica*, Lisboa, Gradiva.
- LIVI-BACCI, Massimo (1971), *A Century of Portuguese Fertility*, Princeton, Princeton University Press.
- MADEIRA, Artur Boavida (1999), *População e emigração nos Açores (1766-1820)*, Cascais, Patromonia Histórica.
- MENESES, Avelino de Freitas de (1997), *Gentes dos Açores – o número e a mobilidade em meados do século XVIII*, Universidade dos Açores (policopiado)
- NAZARETH, J. Manuel (1977), "Análise regional do declínio da população portuguesa", *Análise Social*, 23.
- NAZARETH, J. Manuel (1979), *O envelhecimento da População Portuguesa*, Lisboa, Presença.
- NOIN, Daniel (1983), *La transition démographique dans le monde*, Paris, PUF.
- PIAZZA, F. Walter (1999), *A epopéia açórico- madeirense (1746-1756)*, 2ª edição, Centro de Estudos de História do Atlântico. Pico. *Caracterização* (1988), Região Autónoma dos Açores, Departamento Regional de Estudos e Planeamento, DREPA, Angra do Heroísmo.
- ROCHA, Gilberta Pavão Nunes (1991), *Dinâmica Populacional dos Açores no séculoXX. Unidade, Permanência. Diversidade*, Ponta Delgada, Universidade dos Açores.
- WILSON, Chris e AIREY, Pauline (1999), "Que puede la teoria de la transition demográfica aprender de la diversidad de regímenes demográficos de bajo crecimiento?", *Boletim da ADEH*, XVII -I: 161-200.

ANEXO

Percursos de Vida Nascidos nas Ribeiras entre 1750 e 1899

C.F. - Código de Família de Origem
F.F.C. - Filhos Fora do Casamento
C.C1 - Código do 1º Casamento

NOME	C.F	RES. FAMILIA	NASC.	OBIT.	FIM. OBS	DESTINO	F.FC	DT_CAS1	C.C1
Maria Jacinta	892		01-01-1750	16-01-1820			0	08-05-1770	1181
Joana	798		04-01-1750	02-01-1768			0		
Bárbara Conceição	851	Ribeira Grande	04-01-1750	10-10-1821				26-11-1778	998
Joana Josefa	748	Pontas Negras	08-01-1750	14-01-1812				10-10-1783	1005
Maria	694	Rua de Cima	15-01-1750		15-01-1770				
Maria	775	Pontas Negras	24-01-1750	31-08-1761					
Martinho Silveira	841	Pontas Negras	29-01-1750	04-10-1782				25-08-1777	1152
Águeda	887		31-01-1750	29-07-1750					
Manuel	695	Rua de Cima	04-02-1750		04-02-1770				
António	816		11-02-1750		29-03-1751				
António	710	Rua de Cima	15-02-1750		15-02-1770				
António Garcia Silva	969	Rua de Cima	18-02-1750	14-04-1832					
Maria Rosa	649	Rua de Cima	20-02-1750		14-04-1785			13-01-1780	1116
Manuel	697	Pontas Negras	10-03-1750	14-09-1750					
Manuel	854	Ribeira Grande	13-03-1750	03-10-1750					
Matias Rosa	878	Pontas Negras	14-03-1750	01-07-1819				04-05-1778	1154
Inácia	812		22-03-1750	16-11-1771					
António	761	Rua de Cima	01-04-1750	07-04-1750					
José	685		09-04-1750		09-04-1770				
Isabel	739	Rua de Cima	19-04-1750	01-01-1751					
Bárbara Rosa	880	Rua de Cima	04-05-1750	25-06-1821					
Manuel Pereira Silveira	873	Santa Cruz	08-05-1750		16-01-1820			30-10-1770	1181
Vicência Rosa	641	Santa Cruz	19-05-1750	25-01-1796				29-10-1772	1188
Mateus António Maciel	655	Santa Cruz	07-06-1750	18-12-1829				08-12-1768	5191
Manuel	796	Rua de Cima	15-06-1750		15-06-1770				
Pedro	868	Arrife	29-06-1750	05-07-1750					
Domingos	749	Arrife	22-07-1750	11-04-1751					
Ana	459	Santa Cruz	25-07-1750		25-07-1770				
Clara	774	Ribeira Grande	31-07-1750	08-11-1750					
Manuel	6049		06-08-1750		06-08-1770				
Maria Anjos	963	Ribeira Grande	12-09-1750		10-09-1778			10-09-1778	5144
Maria Silveira	651	Ribeira Grande	17-09-1750	02-11-1804				21-10-1765	985
Manuel	698	Laranjal	07-10-1750		24-06-1754				
Maria Josefa	700		14-11-1750	01-05-1820					
Maria Cardoso	699	Santa Cruz	17-11-1750	16-09-1848				08-06-1775	1108
José Silveira Carauta	888		26-11-1750	19-05-1822				25-04-1776	1109
Jordão Alves Simas	813	Arrife	21-12-1750	30-06-1833				14-02-1788	1073
Francisco Vieira	778	Santa Cruz	23-12-1750		02-04-1780			17-09-1778	1049
Joana Esp.St.	863	Rua de Cima	28-12-1750	08-07-1810				10-09-1779	1231
Manuel Cardoso	867	Pontas Negras	01-01-1751	30-04-1827				03-04-1780	1218
Francisca	738	Pontas Negras	18-01-1751	21-01-1751					
Josefa Maria	875	Pontas Negras	18-01-1751	19-01-1835				03-09-1778	1213
Sebastião	702	Pontas Negras	21-01-1751		21-01-1751				
Josefa Rosa	701	Santa Cruz	26-01-1751	21-11-1837				05-10-1772	995
Ana	404		05-02-1751		05-02-1751				
Josefa	950	Arrife	10-02-1751		10-02-1771				
Mateus Vieira	845	Laranjal	18-02-1751	22-10-1824					

Matias Silveira Cardoso	684	Santa Cruz	19-02-1751	07-09-1822			1151	12-01-1772	1147
Josefa Maria	779	Pontas Negras	02-03-1751	02-06-1783				02-10-1774	5229
Maria	688	Rua de Cima	10-03-1751	15-03-1751					
José	808	Rua de Cima	11-03-1751		27-11-1754				
Susana Clara	889	Laranjal	21-03-1751	15-08-1820				17-07-1774	1200
Leonarda	658		23-03-1751	05-12-1753					
Manuel	884	Santa Cruz	27-03-1751		18-07-1761				
Maria	690	Pontas Negras	25-04-1751		24-04-1755				
Maria Silveira	951	Santa Cruz	07-05-1751	14-09-1816					
José	861	Santa Cruz	08-05-1751	01-12-1759					
João Silveira Carauta	811	Laranjal	09-05-1751	24-07-1822				18-10-1778	1088
António	879	Laranjal	16-05-1751	16-05-1751		sdt-obi aprox.			
Maria	6058		28-05-1751	11-01-1758					
Manuel Francisco	885	Pontas Negras	19-06-1751		02-06-1783			02-10-1774	5229
João	780	Santa Cruz	23-06-1751		23-06-1771				
António Ávila	703	Santa Cruz	04-07-1751	02-06-1826					
Maria Silveira	890	Pontas Negras	07-07-1751	08-11-1825				23-01-1797	5243
Mateus	750	Ribeira Grande	10-07-1751	01-05-1752					
Maria	891		14-07-1751		14-07-1751				
Madalena Clara	892		15-07-1751	03-06-1819				05-02-1780	1008
Manuel	687	Pontas Negras	17-07-1751		17-07-1771				
José	856	Ribeira Grande	29-08-1751	21-08-1767					
Maria	840	Santa Cruz	31-08-1751	12-09-1751					
José	893	Arrife	05-09-1751	25-10-1752					
Manuel	894	Pontas Negras	07-09-1751	19-12-1755					
Sebastião Machado	704	Pontas Negras	23-09-1751	21-04-1836				19-06-1777	1278
Manuel	705	Santa Cruz	27-09-1751	05-10-1751					
Manuel	6059		30-09-1751		30-09-1771				
António Leal Cardoso	751	Ribeira Grande	06-10-1751	08-11-1795				14-05-1780	1000
Manuel	697	Pontas Negras	25-10-1751		25-10-1771				
Isabel	739	Rua de Cima	15-11-1751	19-06-1769					
Manuel	818		20-12-1751		20-12-1771				
José	517	Pontas Negras	27-12-1751		27-12-1771				
Luzia	854	Ribeira Grande	03-01-1752	29-09-1756					
Maria Rosário	707	Pontas Negras	04-01-1752		01-02-1792		1001	10-02-1780	1001
Rosa Conceição	878	Pontas Negras	08-01-1752	17-11-1821				11-04-1793	5237
Maria	895	Ribeira Grande	23-01-1752	13-04-1752					
Simão Silveira	962	Santa Cruz	24-01-1752	02-12-1815				04-06-1778	1281
Isabel	743	Rua de Cima	05-02-1752	25-12-1755					
Quitéria	813	Arrife	05-02-1752	13-02-1752					
Manuel	872	Ribeira Grande	08-02-1752	15-08-1754					
Francisca	749	Arrife	16-02-1752	21-10-1754					
Maria	953	Ribeira Grande	19-02-1752		18-05-1755				
Maria	903	Rua de Cima	21-02-1752		21-12-1772				
Isabel Joana	741	Pontas Negras	24-02-1752	05-11-1797			6108		
António	869	Pontas Negras	24-02-1752	22-05-1752					
António	896	Arrife	24-02-1752	22-05-1752					
Isabel Silveira	675	Santa Cruz	28-02-1752		02-04-1780			17-09-1778	1049

Manuel	781	Pontas Negras	02-03-1752		22-09-1757				
Ana	815	Santa Cruz	03-03-1752	08-03-1752					
indeterminad	819	Laranjal	12-03-1752	12-03-1752					
Maria Josefa Silveira	688	Rua de Cima	13-03-1752	22-06-1827			01-09-1774	1196	
António Francisco	776	Pontas Negras	16-03-1752	15-08-1823			15-01-1778	996	
José Machado Gonçalves	708	Pontas Negras	18-03-1752	16-11-1839			04-09-1794	1394	
Mateus António Brum Arcozelo	676	Rua de Cima	23-03-1752	25-07-1833			11-10-1789	1158	
Isabel Maria	898	Rua de Cima	27-03-1752		10-02-1781		10-02-1781	5022	
Isabel	881	Rua de Cima	04-04-1752	11-12-1755					
José	807	Rua de Cima	15-04-1752	19-06-1769		faleceu no mar			
Manuel	777		15-04-1752	15-04-1752					
Isabel	695	Rua de Cima	18-04-1752		18-04-1772				
Isabel Francisca	737	Ribeira Grande	20-04-1752		06-03-1778		25-07-1774	1273	
Manuel Pereira Sousa	899	Pontas Negras	20-04-1752	29-08-1838					
Vicente	6051		23-04-1752		23-04-1772				
Manuel Ávila	945	Santa Cruz	27-04-1752	23-09-1819			29-05-1775	1201	
Maria	870	Santa Cruz	17-05-1752	24-12-1752					
João Francisco	804	Rua de Cima	12-06-1752	07-12-1836			11-06-1778	1091	
João	944	Santa Cruz	16-06-1752		16-06-1772				
Manuel	738	Pontas Negras	19-06-1752	23-06-1752					
João	709	Pontas Negras	23-06-1752	07-12-1755					
Alexandre	775	Pontas Negras	25-06-1752	06-01-1753					
Rosa	774	Ribeira Grande	05-07-1752		04-11-1752				
João	693	Rua de Cima	22-07-1752		22-07-1772				
Ana Francisca	879	Laranjal	23-07-1752	13-07-1785			25-04-1776	1109	
Manuel	847		13-08-1752	15-01-1753					
Manuel Silveira Lourenço	840	Santa Cruz	23-08-1752		24-03-1799		02-06-1780	1236	
Francisco	798		02-09-1752	12-09-1752					
Ana St.António Vieira	641	Santa Cruz	04-09-1752		09-10-1825		1044	12-07-1776	1044
José	900	Rua de Cima	08-09-1752		08-09-1772				
Francisco	672	Santa Cruz	23-09-1752		23-09-1752				
Josefa	782	Pontas Negras	01-10-1752	16-09-1761					
Simão Silveira	853	Santa Cruz	10-10-1752	18-01-1815			13-05-1779	1279	
Manuel	886	Santa Cruz	11-10-1752		11-10-1772				
Manuel	901	Pontas Negras	06-11-1752	14-11-1752					
Isabel	880	Rua de Cima	08-11-1752	07-02-1754					
Isabel Pereira	700		15-11-1752	03-06-1807			6098		
Manuel Vieira Silva	964	Pontas Negras	26-11-1752	16-09-1826			11-04-1793	5237	
José Silveira Sousa	694	Rua de Cima	04-12-1752	16-01-1826					
Francisco	768	Pontas Negras	12-12-1752		12-12-1772				
Francisco Pereira Ávila	902	Arrife	16-12-1752	03-07-1821			04-11-1784	1058	
Isabel Clara	861	Santa Cruz	17-12-1752		01-04-1785		29-04-1773	974	
Manuel José Silveira	1066	Arrife	01-01-1753	08-05-1823		dt-nas aprox.	13-01-1797	1503	
José	710	Rua de Cima	25-01-1753	30-01-1753					
Maria	752	Ribeira Grande	26-01-1753		05-09-1758				
Sebastião	963	Ribeira Grande	31-01-1753	05-05-1754					
João	685		03-02-1753		03-02-1773				
Josefa	829	Pontas Negras	14-02-1753	12-10-1756					

António	690	Pontas Negras	16-02-1753		24-04-1755				
António	705	Santa Cruz	17-02-1753	27-02-1753					
Quitéria	813	Arrife	19-02-1753	26-02-1753					
Manuel	746	Rua de Cima	20-02-1753	09-07-1754					
Francisco	780	Santa Cruz	21-02-1753	27-02-1753					
Manuel	499	Rua de Cima	01-03-1753		01-03-1753				
Maria	952	Ribeira Grande	07-03-1753		09-05-1756				
José Pereira Silveira Caldeira	697	Pontas Negras	17-03-1753	22-09-1798				10-10-1774	1115
José	6063		19-03-1753		19-03-1773				
Francisco	950	Arrife	03-04-1753		03-04-1773				
Manuel	896	Arrife	05-04-1753	13-04-1753					
Francisco	760	Rua de Cima	18-04-1753		18-04-1773				
Isabel Josefa	796	Rua de Cima	19-04-1753	09-11-1828					1110
Maria	777		01-05-1753		01-05-1773				
António	680	Laranjal	03-05-1753		03-05-1773				
Maria	715		06-05-1753	10-05-1753					
Isabel	715		06-05-1753	10-05-1753					
Isabel Francisca	678	Santa Cruz	09-05-1753	28-10-1822				08-12-1778	1206
Manuel	830	Santa Cruz	15-05-1753	25-12-1753					
Francisco	761	Rua de Cima	18-06-1753	22-06-1753					
Rosa	970	Pontas Negras	29-06-1753		29-06-1773				
Madalena Rosa	750	Ribeira Grande	16-07-1753	21-08-1791				02-06-1780	1236
Ana Felícia Amaral	815	Santa Cruz	18-07-1753		13-02-1779			13-02-1779	5189
Isabel	701	Santa Cruz	20-08-1753	04-03-1754					
Isabel	738	Pontas Negras	23-08-1753	25-09-1753					
Maria	904		08-09-1753		08-09-1753				
José	893	Arrife	08-09-1753	21-04-1755					
Maria	819	Laranjal	28-09-1753		08-06-1757				
Francisco	500	Santa Cruz	03-10-1753	07-09-1756					
João Pereira Silveira	873	Santa Cruz	16-10-1753		29-03-1794			03-11-1777	1095
Manuel	953	Ribeira Grande	23-10-1753	29-06-1754					
Jacinta	775	Pontas Negras	27-10-1753	04-11-1772					
Manuel Vieira	905	Pontas Negras	27-10-1753		09-12-1801			24-08-1783	1221
Maria	763	Pontas Negras	28-10-1753	10-03-1757					
Maria Silveira	954	Pontas Negras	05-11-1753		04-12-1817			10-10-1774	1115
Manuel	6026		10-12-1753	11-03-1754					
Luzia	870	Santa Cruz	12-12-1753	16-12-1753					
Bárbara	699	Santa Cruz	16-12-1753	23-07-1761					
Maria S.José	894	Pontas Negras	20-12-1753	10-12-1812				10-04-1780	1234
Maria	6065		02-01-1754		02-01-1774				
Maria Silveira	709	Pontas Negras	04-01-1754	26-06-1830				19-06-1777	1278
Manuel	901	Pontas Negras	09-01-1754	17-01-1754					
Beatriz Dutra	885	Pontas Negras	11-01-1754	26-07-1793					
Isabel	710	Rua de Cima	19-01-1754	20-01-1754					
Rosa	704	Pontas Negras	22-01-1754	03-12-1755					
Isabel	707	Pontas Negras	03-02-1754	04-12-1756					
Rosa	781	Pontas Negras	04-02-1754		22-09-1757				
Manuel Silveira Cardoso	712	Pontas Negras	15-02-1754	31-08-1814				03-09-1778	1213

Joana	951	Santa Cruz	04-03-1754		04-03-1774				
Manuel	890	Pontas Negras	15-03-1754		15-03-1774				
Isabel Jacinta	847		21-03-1754	08-08-1811					
Isabel	753	Santa Cruz	26-03-1754	18-11-1758					
Francisco	705	Santa Cruz	04-04-1754		04-04-1774				
Isabel Silveira	779	Pontas Negras	17-04-1754	13-04-1826				26-01-1793	5149
Maria	818	Rua de Cima	28-04-1754	25-05-1754					
Francisco Homem	962	Santa Cruz	20-05-1754	03-02-1771				20-10-1781	5088
Domingos	820	Laranjal	25-05-1754	25-05-1754					
Maria Joaquina	896	Arrife	28-05-1754	30-06-1836				12-02-1778	1112
António	694	Rua de Cima	07-06-1754	07-03-1785					
Manuel	689	Rua de Cima	13-06-1754	09-12-1759					
Manuel	783	Rua de Cima	14-06-1754	17-06-1754					
João	698	Laranjal	24-06-1754		24-06-1754				
Ana	885	Pontas Negras	24-07-1754		24-07-1774				
Isabel	903	Rua de Cima	04-08-1754		04-08-1774				
Francisco	845	Laranjal	16-08-1754	14-12-1755					
José Francisco Silveira Cabral	6066		04-09-1754	28-04-1799				08-06-1775	1108
Isabel Silveira	680	Laranjal	26-09-1754	18-12-1829				30-09-1785	1123
Manuel	950	Arrife	06-10-1754	06-10-1754					
Maria	716	Santa Cruz	08-10-1754	08-10-1754					
Manuel	895	Ribeira Grande	10-10-1754	28-10-1754					
Manuel Pereira Caldeira Leal	872	Ribeira Grande	27-10-1754	14-05-1842				06-09-1780	1209
Manuel	900	Rua de Cima	28-10-1754	07-12-1762					
António			07-11-1754	08-11-1754					
Isabel Pereira	863	Rua de Cima	15-11-1754	29-11-1829					
Manuel	652	Santa Cruz	15-11-1754		15-11-1774				
António	808	Rua de Cima	27-11-1754		27-11-1754				
André	881	Rua de Cima	29-11-1754	02-06-1755					
José	878	Pontas Negras	15-12-1754	07-08-1767					
Maria	870	Santa Cruz	17-12-1754	26-12-1754					
Isabel	738	Pontas Negras	21-12-1754	06-09-1761					
Mateus Garcia Prioste	776	Pontas Negras	07-01-1755	23-12-1829				25-08-1791	1159
Maria	687	Pontas Negras	11-01-1755	12-01-1755					
Maria	830	Santa Cruz	21-01-1755	27-09-1756					
Ana	813	Arrife	25-01-1755	27-08-1778					
Maria	713	Pontas Negras	29-01-1755		29-01-1775				
Manuel	907	Pontas Negras	31-01-1755	13-11-1755					
Maria Josefa Alves	701	Santa Cruz	02-02-1755	07-04-1841				11-06-1778	1091
Manuel Vieira Goulart	898	Rua de Cima	04-02-1755	20-11-1804				09-04-1777	1202
João	898	Rua de Cima	04-02-1755	12-02-1755					
António Silveira Goulart	700		10-02-1755	11-09-1812				05-02-1780	1008
Manuel Silveira Carauta	901	Pontas Negras	16-02-1755	06-03-1840				19-08-1805	5254
José Silveira Machado	868	Arrife	24-02-1755	08-03-1817				15-01-1780	1114
Manuel Cardoso Terra	714	Santa Cruz	25-02-1755		14-02-1809			16-05-1790	1257
Maria	915	Rua de Cima	27-02-1755	01-03-1755					
Rita	944	Santa Cruz	28-02-1755		28-02-1775				
Maria Jesus	715		03-03-1755	08-06-1810				6145	

Manuel	784	Arrife	07-03-1755	04-09-1755					
Bárbara	778	Santa Cruz	13-03-1755	07-12-1762					
Manuel Machado Jorge Gonçalves	708	Pontas Negras	15-03-1755	20-11-1841				12-07-1800	1484
Maria	783	Rua de Cima	15-03-1755	16-03-1755					
Leonarda	658		18-03-1755		18-03-1755				
Maria	6067		27-03-1755		27-03-1775				
Manuel	965	Ribeira Grande	11-04-1755		19-12-1755				
Domingos	820	Laranjal	23-04-1755		23-04-1775				
José	690	Pontas Negras	24-04-1755		24-04-1755				
João Vieira Goulart	818	Rua de Cima	24-04-1755		20-09-1821			29-07-1789	5131
Joana	741	Pontas Negras	25-04-1755	25-04-1755					
Manuel Brum Silveira	892		08-05-1755	08-11-1827				13-07-1778	1207
José Moniz Machado Medeiros	886	Santa Cruz	12-05-1755	04-11-1799				12-08-1783	1125
Teresa	856	Ribeira Grande	15-05-1755	04-11-1755					
Teresa Jesus	953	Ribeira Grande	18-05-1755	20-10-1795					1220
Manuel	6068		22-05-1755	27-10-1755					
Maria Silveira	909		25-05-1755	18-04-1834				04-05-1778	1154
Josefa	811	Laranjal	27-05-1755	13-11-1755					
Catarina	710	Rua de Cima	02-06-1755	08-06-1755					
António	693	Rua de Cima	05-06-1755	16-11-1756					
Maria	716	Santa Cruz	18-06-1755	26-06-1755					
Maria Conceição	899	Pontas Negras	23-06-1755	04-10-1816				19-04-1773	1197
Francisco	780	Santa Cruz	29-06-1755		29-06-1775				
Bárbara	867	Pontas Negras	03-07-1755		03-07-1775				
Sebastião	963	Ribeira Grande	06-07-1755		06-07-1775				
Ana Josefa	945	Santa Cruz	29-07-1755		02-10-1815			07-06-1795	1459
Maria Silveira	782	Pontas Negras	31-07-1755	23-03-1822				28-07-1788	1258
Isabel Conceição	956	Santa Cruz	03-08-1755	16-09-1815				06-09-1794	1161
Quitéria Maria	812		04-08-1755	11-12-1832				13-05-1779	1279
Mateus Leal	848	Pontas Negras	04-08-1755	27-09-1814					1153
Francisco	786	Francisco	08-08-1755		08-08-1755				
Vitória	717	Ribeira Grande	18-08-1755	09-12-1755					
Manuel	718	Santa Cruz	14-09-1755		14-09-1755				
Manuel	829	Pontas Negras	16-09-1755	14-12-1755					
Genoveva	752	Ribeira Grande	17-09-1755	23-11-1755					
Manuel	957	Ribeira Grande	10-10-1755		10-10-1755				
Isabel Beatriz Bettencourt Brum	6069		12-10-1755	23-11-1795					1117
António Pereira	697	Pontas Negras	18-10-1755		01-02-1792		1001	10-02-1780	1001
Manuel	720		01-11-1755		01-11-1775				
António	688	Rua de Cima	15-11-1755	01-10-1756					
Manuel	902	Arrife	17-11-1755		17-11-1775				
Maria Silveira	958	Cruz	20-11-1755	13-08-1843				15-01-1780	1114
Maria Silveira	959	Pontas Negras	25-12-1755	31-10-1822				08-01-1791	1019
Isabel	950	Arrife	31-12-1755		31-12-1775				
José Francisco	861	Santa Cruz	03-01-1756		14-04-1785			13-01-1780	1116
Maria	686		20-01-1756		20-01-1776				
Francisca Rosa	893	Arrife	05-02-1756	25-12-1835				26-06-1769	1043
Maria	821	Rua de Cima	01-03-1756		01-03-1776				

Maria Nascimento	870	Santa Cruz	24-03-1756	29-06-1830				21-06-1773	1284
Maria Silveira	6070		29-03-1756	03-01-1829				29-05-1775	1201
António Vieira	898	Rua de Cima	02-04-1756		18-10-1794				
Manuel Silveira Pimentel	911		21-04-1756	23-02-1840				06-10-1783	1226
Manuel	653	Santa Cruz	27-04-1756	27-04-1756					
Ana Vieira	840	Santa Cruz	01-05-1756	15-04-1837				04-06-1778	1281
Pedro	952	Ribeira Grande	09-05-1756		09-05-1756				
Manuel	854	Ribeira Grande	20-05-1756		20-05-1756				
Manuel	971		06-06-1756	06-06-1756					
Manuel Cardoso	743	Rua de Cima	16-06-1756	15-04-1834				02-09-1788	1242
José Bernardo	6072		20-06-1756	05-12-1819				22-12-1796	1392
João	721	Pontas Negras/R.Cima	23-06-1756		23-06-1776				
Ana	710	Rua de Cima	23-06-1756	30-06-1756					
António Vieira Azevedo	739	Rua de Cima	26-06-1756		10-02-1781			10-02-1781	5022
António Tomé Homem Silveira	879	Laranjal	15-07-1756	13-12-1835				23-10-1790	1024
Maria	716	Santa Cruz	09-08-1756	03-02-1759					
Manuel	6046		13-08-1756		13-08-1776				
Maria	797	Pontas Negras	30-08-1756		30-08-1776				
Quitéria Francisca Rosa	749	Arrife	02-09-1756	19-03-1842				30-10-1790	1099
Bárbara Micaela	796	Rua de Cima	07-09-1756	20-02-1842			6154		
Maria	881	Rua de Cima	07-09-1756	14-09-1758					
José Machado	704	Pontas Negras	09-09-1756	02-03-1823				28-09-1781	1118
António	707	Pontas Negras	14-09-1756		14-09-1756				
Águeda	752	Ribeira Grande	25-09-1756	03-07-1757					
Tomé	907	Pontas Negras	26-09-1756	15-08-1787					
Maria	784	Arrife	27-09-1756	27-09-1756		dt-obi atribuida			
António	750	Ribeira Grande	01-10-1756		01-10-1756				
Francisco	781	Pontas Negras	03-10-1756	03-10-1756					
Manuel	685		10-10-1756	10-10-1756					
Maria	687	Pontas Negras	13-11-1756		13-11-1776				
Manuel	970	Pontas Negras	28-11-1756		28-11-1776				
Maria	717	Ribeira Grande	03-12-1756	05-10-1757					
Maria	912	Rua de Cima	04-12-1756	18-09-1761					
Manuel	811	Laranjal	16-12-1756	24-12-1756					
Manuel Rodrigues	715		23-12-1756		18-04-1802			05-08-1788	1255
Manuel Cardoso	831	Santa Cruz	26-12-1756	12-01-1830				08-08-1788	1239
Maria Josefa	847		03-01-1757	23-04-1842					
Francisca Maria	741	Pontas Negras	16-01-1757	02-03-1828				11-05-1780	1211
António	675	Santa Cruz	22-01-1757	22-01-1757		dt-obi aprox.			
Maria	895		26-01-1757	27-01-1757					
Manuel	894	Pontas Negras	09-02-1757	20-11-1767					
António	678	Santa Cruz	09-02-1757		09-02-1777				
Alexandre	775	Pontas Negras	13-02-1757	19-02-1757					
Josefa Clara	829	Pontas Negras	15-02-1757	01-11-1814				12-04-1801	5248
Isabel	964	Pontas Negras	17-02-1757		17-02-1777				
Joana	903	Rua de Cima	03-03-1757		03-03-1777				
José	6059		08-03-1757		08-03-1777				
José Silveira Madruga	905	Pontas Negras	10-03-1757	06-11-1831			1128		1128

Manuel	913	Rua De Cima	20-03-1757		28-12-1770				
Bárbara	697	Pontas Negras	24-03-1757	09-06-1763					
Manuel	779	Pontas Negras	27-03-1757	12-01-1758					
Teresa	709	Pontas Negras	04-04-1757	14-01-1758					
António Homem	723	Santa Cruz	10-04-1757		01-02-1786		1007	26-11-1784	1007
Manuel Silveira Goulart	723	Santa Cruz	10-04-1757	24-11-1848				18-10-1781	1215
Ana	699	Santa Cruz	02-05-1757	10-05-1757					
Quitéria	695	Rua de Cima	03-05-1757		03-05-1777				
Rosa	6975		04-05-1757	11-11-1772					
Manuel Francisco Silveira	915	Rua de Cima	10-05-1757		15-03-1807			10-01-1791	1266
António	900	Rua de Cima	03-06-1757	03-06-1757		dt-obi aprox.			
João	819	Laranjal	08-06-1757		08-06-1757				
João	885	Pontas Negras	22-06-1757	27-04-1772					
António	880	Rua de Cima	07-07-1757		07-07-1777				
António Machado	944	Santa Cruz	14-07-1757		13-09-1801			14-11-1787	1011
Francisco Machado	916	Pontas Negras	14-07-1757	28-02-1851				29-07-1788	1061
Francisco Vieira Rosa	787	Rua de Cima	01-08-1757	20-12-1823				08-11-1790	1065
António Costa	688	Rua de Cima	17-09-1757	03-03-1837				21-09-1787	1012
Francisco	781	Pontas Negras	22-09-1757		22-09-1757				
Maria Silveira	830	Santa Cruz	25-09-1757		26-01-1789			06-10-1783	1226
Maria Isabel Teresa	710	Rua de Cima	28-09-1757	10-07-1835				09-09-1794	1140
Maria Francisca	901	Pontas Negras	02-10-1757	08-11-1837				12-02-1786	1009
Quitéria	783	Rua de Cima	07-10-1757	07-10-1757		dt_obi atribuída			
António Moniz	886	Santa Cruz	15-10-1757	13-05-1828				28-09-1783	1010
Manuel Silveira Ramalho	951	Santa Cruz	25-10-1757		27-07-1804			27-06-1789	1247
Francisca Rosa	872	Ribeira Grande	01-11-1757	12-08-1846				03-04-1780	1218
Isabel	693	Rua de Cima	09-11-1757	14-11-1757					
Grácia Maria	890	Pontas Negras	09-11-1757	28-12-1824			6152		
João	6076		28-11-1757		28-11-1777				
Maria	689	Rua de Cima	09-12-1757	04-04-1796					
Maria	918	Rua de Cima	28-01-1758	16-05-1773					
José	753	Santa Cruz	03-02-1758	30-09-1759					
João	653	Santa Cruz	04-02-1758	17-02-1758					
Francisco	701	Santa Cruz	07-02-1758	03-07-1759					
Maria	962	Santa Cruz	09-02-1758	22-09-1779					
Amaro	738	Pontas Negras	18-02-1758	02-09-1761					
José	853	Santa Cruz	21-02-1758		21-02-1778				
Manuel	754	Ribeira Grande	24-02-1758	13-06-1758					
Catarina Silveira	746	Rua de Cima	02-03-1758	30-03-1806					
Manuel Machado	868	Arrife	07-03-1758	15-01-1805				28-02-1786	1228
José	945	Santa Cruz	10-03-1758	12-08-1758					
Jacinta	655	Santa Cruz	27-03-1758	13-02-1759					
António	818	Rua de Cima	26-04-1758		26-04-1778				
Bárbara Conceição	782	Pontas Negras	11-05-1758		22-12-1807			28-10-1781	1032
António	714	Santa Cruz	16-05-1758		16-05-1778				
Bárbara	960	Ribeira Grande	18-05-1758	25-09-1758					
Pedro	950	Arrife	27-05-1758	09-05-1758					
Maria	676	Rua de Cima	08-06-1758	16-02-1759					

Isabel Anjos	963	Ribeira Grande	02-07-1758	15-06-1800					
Maria	652	Santa Cruz	09-07-1758	06-08-1761					
Maria	919	Ribeira Grande	20-08-1758	18-11-1758					
Manuel	717	Ribeira Grande	22-08-1758	17-09-1761					
Bárbara	752	Ribeira Grande	05-09-1758		05-09-1758				
Maria Silveira	920	Santa Cruz	26-09-1758	26-05-1816				17-02-1784	1057
Isabel Josefa	971		03-10-1758	13-11-1809				12-10-1779	1090
Manuel	959	Pontas Negras	10-10-1758	05-06-1788					
José Garcia Prioste	776	Pontas Negras	04-11-1758	16-05-1831				22-09-1786	1124
Maria Joaquina Silveira	779	Pontas Negras	08-11-1758	27-03-1846				28-03-1813	5260
Isabel Rosa	958	Cruz	11-11-1758	11-11-1818					
José Pedro	956	Santa Cruz	15-11-1758	17-03-1819					
Maria Clara	708	Pontas Negras	16-11-1758	19-12-1801				22-06-1789	1062
Manuel Cardoso Abreu	921		03-12-1758	14-03-1817				19-01-1794	1478
João	820	Laranjal	23-12-1758		23-12-1778				
Maria	832	Pontas Negras	29-12-1758		29-10-1777				
Domingos António	700		15-01-1759	08-04-1854				08-01-1790	1033
José	797	Pontas Negras	18-01-1759		18-01-1779				
Manuel	780	Santa Cruz	10-02-1759		10-02-1779				
Domingas Jacinta	944	Santa Cruz	18-03-1759		01-02-1789			09-01-1780	1214
António Pereira Leal	922	Ribeira Grande	22-03-1759	28-12-1833				12-02-1786	1009
José Francisco Tavares	790	Santa Cruz	17-04-1759	03-10-1845				08-10-1783	1122
Manuel	950	Arrife	01-05-1759		01-05-1779				
Maria Ana Luísa	972		01-05-1759	06-05-1777					
Madalena Rosa	787	Rua de Cima	08-05-1759	23-03-1789				18-10-1778	1088
Bernarda	893	Arrife	20-05-1759	16-08-1762					
Manuel Silveira Rodrigues	654	Laranjal	14-06-1759	06-06-1829				18-06-1784	5233
João Sousa	6077		20-06-1759	30-03-1846				06-01-1794	1103
Maria	744	Pontas Negras	21-06-1759	23-05-1766					
Maria Francisca	755	Ribeira Grande	25-06-1759	17-09-1813				21-09-1787	1012
Isabel	714	Santa Cruz	02-07-1759	16-08-1761					
Maria	923	Pontas Negras	12-07-1759	28-11-1763					
Quitéria	783	Rua de Cima	21-07-1759		21-07-1779				
Manuel	924	Arrife	07-08-1759	17-08-1759					
António	881	Rua de Cima	25-08-1759	05-04-1760					
Maria Silveira	831	Santa Cruz	03-10-1759		18-04-1802			05-08-1788	1255
António	715		26-10-1759	26-10-1759					
Manuel	966	Ribeira Grande	29-10-1759		29-10-1779				
Manuel Silveira Goulart	727	Pontas Negras	04-11-1759	04-05-1819				24-01-1787	1232
Manuel	693	Rua de Cima	23-11-1759	04-01-1762					
Catarina	678	Santa Cruz	24-11-1759	09-12-1760					
Isabel Rosário	707	Pontas Negras	25-11-1759		17-11-1800		6137		
Francisco Cardoso Pimentel	784	Arrife	30-12-1759		15-10-1800				
Maria	697	Pontas Negras	01-01-1760	23-07-1767			dt-nas aprox.		
António Pereira Ávila	902	Arrife	24-01-1760	08-10-1822				04-02-1803	1306
Rosa Josefa	918	Rua de Cima	26-01-1760	03-02-1852					
Maria	683	Santa Cruz	03-02-1760		03-04-1768				
Isabel Rosário	721	Pontas Negras/R. Cima	05-02-1760		12-02-1782			25-11-1781	976

Maria Leal	833	Ribeira Grande	07-02-1760	21-12-1807				14-05-1780	1000
José Silveira Caraura	811	Laranjal	04-03-1760	03-03-1818					
José Silveira Azevedo	739	Rua de Cima	14-04-1760	24-11-1802			1126	12-11-1786	1126
António	892		17-04-1760	20-04-1760					
Bárbara Joaquina	900	Rua de Cima	20-04-1760	03-10-1801				25-02-1797	5151
António Vieira Terra	901	Pontas Negras	22-04-1760	16-09-1847				11-08-1790	1023
Isabel Teresa Silveira	885	Pontas Negras	24-04-1760	13-10-1812				28-02-1786	1228
Maria	754	Ribeira Grande	29-04-1760	29-04-1760				dt-obi aprox.	
Maria	822	Santa Cruz	10-06-1760	07-10-1772					
Isabel Francisca Silveira	834	Pontas Negras	10-06-1760	24-10-1816				17-11-1793	5239
Joana	684	Santa Cruz	18-06-1760	27-10-1761					
Manuel	847		03-07-1760		03-07-1780				
Ana	960	Ribeira Grande	22-07-1760		22-07-1780				
Manuel Silveira Goulart Homem	925	Pontas Negras	28-07-1760		18-01-1806			06-11-1798	1476
Manuel Silveira Soares Costa	870	Santa Cruz	11-09-1760	08-04-1838				23-10-1794	1460
António	905	Pontas Negras	27-09-1760	01-05-1763					
Maria	6036		11-10-1760		11-10-1780				
António Rodrigues	715		15-10-1760		16-12-1800				
Josefa Isabel	879	Laranjal	16-10-1760	15-11-1829				12-04-1779	1130
Maria Francisca	916	Pontas Negras	20-10-1760	11-02-1788				14-11-1787	1011
Maria	726	Santa Cruz	03-11-1760	30-07-1780					
Maria Isabel	926	Rua de Cima	15-11-1760		15-10-1800			28-10-1783	1059
António Vieira Alves	716	Santa Cruz	22-11-1760	02-02-1810				01-08-1783	1006
Bárbara Jesus	919	Ribeira Grande	27-11-1760	09-01-1807				29-11-1780	1004
João Silveira Machado Pimentel	911		13-12-1760		23-03-1805			28-02-1786	1097
Manuel Vieira Goulart	823	Pontas Negras	13-12-1760	17-10-1829				28-07-1788	1258
Isabel Silveira	951	Santa Cruz	13-12-1760	12-09-1843				29-09-1791	1250
Rosa Maria	704	Pontas Negras	19-12-1760	30-07-1821				31-08-1778	1047
Isabel Jesus	912	Rua de Cima	22-12-1760		29-03-1794				1095
José	921		23-12-1760	28-03-1776					
Isabel	701	Santa Cruz	26-12-1760	01-01-1761					
Francisco	6078		01-01-1761		01-01-1781				
Manuel Vieira Soares mancebo	936	Ribeira Grande	03-01-1761	23-03-1842				11-02-1790	1256
Francisco Pereira Câmara	956	Santa Cruz	28-01-1761	25-01-1833				12-01-1783	1051
Maria Josefa	694	Rua de Cima	29-01-1761	07-06-1820				16-05-1779	977
Manuel	903	Rua de Cima	02-02-1761		02-02-1781				
Manuel Azevedo	920	Santa Cruz	14-02-1761	13-04-1842				15-01-1782	1217
Ana Silveira	680	Laranjal	21-02-1761	11-07-1827			1126	12-11-1786	1126
Isabel Josefa	782	Pontas Negras	02-03-1761	10-02-1823				28-09-1781	1118
José	835	Santa Cruz	14-03-1761		14-03-1781				
Maria	723	Santa Cruz	18-03-1761		18-03-1781				
Bárbara Josefa	750	Ribeira Grande	19-03-1761	30-10-1826				22-09-1786	1124
José Silveira Azevedo	929	Rua de Cima	20-03-1761	02-04-1844				10-10-1789	1136
Manuel	6079		24-03-1761		24-03-1781				
José Silveira Rosa	881	Rua de Cima	30-03-1761	20-03-1805				12-04-1779	1130
Maria Clara	654	Laranjal	12-04-1761	14-11-1838				24-10-1790	1133
José	791	Pontas Negras	13-04-1761		13-04-1781				
Madalena Francisca	812		17-04-1761	18-09-1834				28-05-1782	1210

José Silveira Leal	693	Rua De Cima	18-04-1761	15-08-1835				10-01-1787	1127
José	966	Ribeira Grande	23-04-1761		23-04-1781				
Francisco Rodrigues Tavares	790	Santa Cruz	29-04-1761	24-09-1823				17-02-1784	1057
José Francisco Ferreira Alemão	894	Pontas Negras	11-05-1761		13-06-1807			12-05-1788	1129
Tomé Homem	970	Pontas Negras	23-05-1761	06-07-1835				13-10-1785	1287
Maria	727	Pontas Negras	01-06-1761	16-10-1761					
Luzia Sta.Rosa	963	Ribeira Grande	04-06-1761	02-10-1825				12-05-1788	1129
Francisco Pereira Cardoso	783	Rua de Cima	08-06-1761	09-03-1852				31-10-1787	1060
Manuel	6059		11-06-1761		11-06-1781				
Maria	886	Santa Cruz	23-06-1761	03-02-1774					
João Moniz Machado Medeiros	886	Santa Cruz	23-06-1761	25-10-1831				24-10-1790	1098
José	930	Santa Cruz	11-07-1761		11-07-1781				
José	972		20-07-1761	10-02-1776					
Manuel Silveira Goulart Monteiro	675	Santa Cruz	08-08-1761	15-06-1824				21-09-1796	1477
Maria Antónia	793	Pontas Negras	30-08-1761	18-04-1834				29-07-1788	1061
Isabel	710	Rua de Cima	12-09-1761	07-04-1778					
Bárbara	832	Pontas Negras	02-10-1761		29-10-1777				
Catarina Josefa	918	Rua de Cima	05-10-1761	27-11-1826					1230
Perpétua Rosa	918	Rua de Cima	05-10-1761	09-01-1839				12-01-1783	1051
Manuel Francisco Rosa	787	Rua de Cima	10-10-1761	19-05-1813				29-10-1791	1254
Manuel Pereira Cardoso	958	Cruz	20-10-1761	14-12-1829				28-10-1813	1546
Guilherme	700		25-10-1761	24-12-1761					
Manuel	728	Pontas Negras	07-11-1761		07-11-1781				
António	729	Pontas Negras	20-11-1761		20-11-1781				
José Pereira Câmara	834	Pontas Negras	30-11-1761	29-09-1820				24-10-1790	1133
Isabel Silveira	830	Santa Cruz	05-12-1761	18-09-1831					
Maria Silveira	780	Santa Cruz	01-01-1762	20-06-1855					
Manuel	689	Rua de Cima	13-01-1762		13-01-1782				
Manuel	779	Pontas Negras	30-01-1762		30-01-1782				
Manuel	931	Pontas Negras	14-02-1762		14-02-1782				
Manuel	926	Rua de Cima	15-02-1762		15-02-1782				
Ana	868	Arrife	31-03-1762		31-03-1782				
Catarina Leal	820	Laranjal	19-04-1762	13-11-1837				29-10-1791	1254
Isabel	714	Santa Cruz	23-04-1762	30-04-1762					
Maria	818	Rua de Cima	25-04-1762	18-05-1762					
Bárbara St.António Silveira	695	Rua de Cima	24-05-1762	15-05-1828			6135		
Maria	652	Santa Cruz	05-06-1762	13-06-1762					
José	829	Pontas Negras	09-06-1762	27-08-1765					
Bárbara	755	Ribeira Grande	11-06-1762	03-11-1762					
António Faustino Silveira	900	Rua de Cima	23-06-1762	25-12-1837				21-07-1799	1301
Maria	913	Rua de Cima	01-08-1762	03-11-1763					
Manuel	730	Santa Cruz	21-08-1762		21-08-1782				
José Cardoso	831	Santa Cruz	24-08-1762	19-08-1819				10-04-1801	1407
Antónia	717	Ribeira Grande	18-09-1762		18-09-1782				
Manuel	893	Arrife	25-09-1762	13-03-1785					
Clara Rosa	708	Pontas Negras	29-09-1762	25-08-1842				09-07-1789	1246
Isabel Ressurreição	923	Pontas Negras	11-10-1762	08-06-1829				24-01-1787	1232
António Silveira Leal	727	Pontas Negras	29-10-1762	16-12-1827				19-11-1795	1292

Josefa Rosa Maria	723	Santa Cruz	31-10-1762	06-12-1802				12-08-1783	1125
Guilherme	700		29-11-1762		29-11-1782				
Manuel José Silveira	822	Santa Cruz	28-12-1762	30-03-1855			1249		1249
Maria	721	Pontas Negras/R.Cima	08-01-1763	02-03-1766					
António	959	Pontas Negras	24-01-1763	07-12-1764					
Manuel	929	Rua de Cima	27-01-1763		27-01-1783				
Ana	824	Portal	15-02-1763	19-03-1764					
Bartolomeu Azevedo	744	Pontas Negras	16-02-1763		10-10-1803			01-08-1789	1026
Rita	675	Santa Cruz	17-02-1763	23-02-1763					
Matias	921		20-02-1763		20-02-1783				
António	950	Arrife	21-02-1763	08-03-1763					
Isabel	920	Santa Cruz	25-02-1763	08-03-1763					
Josefa Maria	782	Pontas Negras	06-03-1763		10-02-1797		1020	06-07-1789	1020
Isabel Francisca	797	Pontas Negras	07-03-1763	11-09-1816				28-10-1796	1336
António	958	Cruz	23-03-1763	29-03-1763					
Isabel Josefa	836	Arrife	02-04-1763	18-02-1841				10-01-1787	1127
António	714	Santa Cruz	07-04-1763	10-04-1763					
Isabel Francisca	776	Pontas Negras	17-04-1763	24-02-1851			1467	12-12-1793	1467
Isabel	966	Ribeira Grande	29-04-1763		29-04-1783				
Maria Antónia	684	Santa Cruz	01-05-1763		20-03-1800			15-01-1782	1217
Isabel	684	Santa Cruz	01-05-1763	07-11-1765					
Manuel	818	Rua de Cima	02-05-1763	22-02-1788					
Maria	794		11-05-1763		11-05-1783				
Maria Silveira	933	Santa Cruz	12-05-1763	05-01-1822				28-02-1786	1097
Isabel Conceição	754	Ribeira Grande	13-05-1763		30-10-1784			30-10-1784	5232
João Silveira Sousa	962	Santa Cruz	21-05-1763	25-12-1838				26-09-1783	1096
Francisco	739	Rua de Cima	26-05-1763	01-06-1763					
André Silveira	654	Laranjal	27-06-1763	24-05-1837				27-04-1801	1289
Manuel	934	Santa Cruz	26-07-1763	28-09-1765					
Maria	912	Rua de Cima	02-08-1763	09-04-1764					
Maria	784	Arrife	05-08-1763		05-08-1783				
João	688	Rua de Cima	16-08-1763	04-12-1766					
António	732		23-08-1763		23-08-1783				
João	902	Arrife	17-09-1763		17-09-1783				
Maria Clara	849	Pontas Negras	26-09-1763	29-01-1823				11-02-1790	1256
Francisco Pereira Azevedo	835	Santa Cruz	08-10-1763		10-07-1811			19-09-1789	1067
Bartolomeu Cardoso	936	Ribeira Grande	20-10-1763	11-07-1824				23-06-1801	1332
Clara Francisca	916	Pontas Negras	26-10-1763	21-04-1835				06-01-1794	1103
Anselmo	652	Santa Cruz	26-10-1763		26-10-1783				
Manuel	713	Pontas Negras	02-11-1763		02-11-1783				
Águeda Maria	707	Pontas Negras	08-11-1763	30-06-1844			1128	20-11-1787	1128
Jacinta	707	Pontas Negras	08-11-1763	07-04-1784					
Maria	885	Pontas Negras	09-11-1763	09-11-1763		dt-obi aprox.			
Rita	901	Pontas Negras	11-11-1763	21-11-1763					
Maria Quitéria	930	Santa Cruz	23-11-1763	18-03-1834				18-10-1781	1215
Maria	925	Pontas Negras	28-11-1763	28-11-1763					
Justina Rosa	960	Ribeira Grande	12-12-1763		11-09-1802			11-09-1802	5250
Manuel Silveira Madruga	918	Rua de Cima	12-12-1763	09-04-1836					1240

Manuel	919	Ribeira Grande	13-12-1763		13-12-1783				
Manuel Francisco Melo	755	Ribeira Grande	14-12-1763	25-04-1836				15-10-1789	1243
Bárbara Conceição Silveira	834	Pontas Negras	15-12-1763	08-04-1845				21-03-1819	5033
Ana	832	Pontas Negras	26-12-1763		29-10-1777				
Rosa	963	Ribeira Grande	28-01-1764	19-09-1765					
Isabel Josefa	694	Rua de Cima	28-01-1764	22-01-1841				01-08-1783	1006
Manuel Pereira Silva	6072		07-02-1764	11-07-1846				28-06-1789	5235
Manuel	937	Laranjal	10-02-1764		24-10-1773				
Maria	823	Pontas Negras	12-02-1764		12-02-1784				
Valentim	6082		14-02-1764	09-05-1765					
Domingas Josefa Silveira	951	Santa Cruz	25-02-1764	25-12-1831				09-05-1792	1034
Águeda Nascimento	870	Santa Cruz	04-03-1764	11-10-1840			6141		
Antónia Conceição	821	Rua de Cima	17-03-1764	16-11-1823				08-10-1783	1122
José Francisco Amaral	750	Ribeira Grande	19-03-1764	17-12-1816				20-04-1795	1391
Maria	787	Rua de Cima	26-03-1764	07-07-1767					
José	830	Santa Cruz	01-04-1764	01-04-1764				dt-obi aprox.	
Francisco Machado	886	Santa Cruz	03-04-1764	05-01-1841				22-09-1799	1338
Manuel Rodrigues	726	Santa Cruz	30-04-1764	17-02-1838				31-05-1790	1244
António	714	Santa Cruz	12-05-1764	31-05-1790					
Maria	6078		14-05-1764	22-05-1764					
Genoveva	783	Rua de Cima	29-05-1764	23-01-1765					
António	926	Rua de Cima	07-06-1764	11-08-1768					
Manuel	825	Santa Cruz	08-06-1764	08-06-1764					
Isabel	920	Santa Cruz	09-06-1764	16-07-1764					
Maria Alves	790	Santa Cruz	23-06-1764		01-10-1838			09-10-1780	1156
Isabel Francisca	911		06-07-1764	31-05-1836				26-09-1783	1096
Isabel	683	Santa Cruz	06-07-1764		06-07-1764				
Rosa Jacinta	837	Santa Cruz	11-07-1764	15-01-1841				08-01-1781	1003
Grácia Maria	934	Santa Cruz	14-07-1764		15-01-1792			15-01-1792	5023
João	715		23-07-1764		23-07-1784				
Maria	838	Santa Cruz	25-07-1764	01-08-1764					
Joana Josefa	847		28-07-1764	28-12-1837				18-06-1784	5233
Isabel	793	Pontas Negras	02-09-1764		02-09-1784				
Francisco	680	Laranjal	27-09-1764		27-09-1764				
Francisco	791	Pontas Negras	27-09-1764		27-09-1884				
Teresa Jesus	675	Santa Cruz	21-10-1764	08-02-1831				27-06-1789	1247
Teresa Jesus	704	Pontas Negras	21-10-1764		27-07-1804			27-06-1789	1247
Isabel	820	Laranjal	01-11-1764		01-11-1784				
Maria	913	Rua de Cima	03-11-1764		28-12-1770				
Maria	938	Santa Cruz	25-11-1764	02-12-1764					
José	925	Pontas Negras	01-12-1764	09-12-1764					
Pedro	950	Arrife	09-12-1764		09-12-1784				
Isabel Pereira	780	Santa Cruz	14-12-1764	11-12-1859				06-11-1817	5159
Tomé	6059		22-12-1764		22-12-1784				
Vitorino	900	Rua de Cima	22-12-1764	07-10-1772					
Maria Teresa	1177	Pontas Negras	01-01-1765	13-02-1831				05-05-1802	1344
Maria	1163	Santa Cruz	11-01-1765	23-05-1765					
Alexandre	729	Pontas Negras	12-01-1765		12-01-1785				

António	831	Santa Cruz	16-01-1765	22-01-1765					
Rosa	695	Rua de Cima	24-01-1765		24-01-1785				
Bárbara	894	Pontas Negras	25-01-1765	24-09-1765					
Manuel	6076		26-01-1765		26-01-1785				
Domingos	824	Portal	03-02-1765	28-06-1786					
Maria Ressurreição	923	Pontas Negras	11-02-1765	14-09-1842			20-06-1803	1573	
Madalena	734	Arrife	18-02-1765	15-11-1805					
Joaquina Rosa	701	Santa Cruz	03-03-1765	11-01-1843			09-06-1789	1015	
Maria Catarina	912	Rua de Cima	04-03-1765	16-12-1818			15-01-1797	1408	
João Silveira Garcia	836	Arrife	05-03-1765	10-02-1836			30-09-1793	1104	
Joaquina	689	Rua de Cima	15-03-1765	09-02-1773					
António	921		05-04-1765		05-04-1785				
Clara Silveira	939	Ribeira Grande	27-04-1765		08-10-1793		6153		
Ana	958	Cruz	02-05-1765	29-07-1765					
Emerenciana Josefa Silveira	918	Rua de Cima	25-05-1765	29-12-1837			6158		
Manuel Sousa	6051		09-06-1765	17-03-1826			26-04-1782	5231	
Isabel Ressurreição	825	Santa Cruz	12-06-1765		03-02-1796		6156		
António	735	Ribeira Grande	18-06-1765		18-06-1785				
Manuel Francisco Brum	736	Pontas Negras	23-08-1765		12-09-1805		09-07-1789	1246	
João	881	Rua de Cima	11-10-1765	03-08-1765					
Maria	929	Rua de Cima	25-10-1765		25-10-1785				
Maria	940	Pontas Negras	07-11-1765	07-11-1765		dt-obi aprox.			
Sebastião	727	Pontas Negras	09-11-1765	16-11-1765					
Maria	6072		16-11-1765		16-11-1785				
António	730	Santa Cruz	26-11-1765	26-11-1765					
Bárbara Jacinta	728	Pontas Negras	29-11-1765	21-02-1822					
Rita Maria	901	Pontas Negras	12-12-1765	25-01-1849					
Francisco Xavier Simas	885	Pontas Negras	13-12-1765	21-04-1827				1055	
Josefa	838	Santa Cruz	13-12-1765	15-03-1778					
José	925	Pontas Negras	21-12-1765	21-12-1765					
José	829	Pontas Negras	21-12-1765		21-12-1785				
Bárbara Silveira	721	Pontas Negras/B. Cima	22-12-1765	10-01-1815			1064		1064
Jacinta Rosa	834	Pontas Negras	24-12-1765	19-03-1844			06-11-1798	1476	
Matias	818	Rua de Cima	26-12-1765		26-12-1785				
Luzia Sta.Rosa	754	Ribeira Grande	17-01-1766	27-08-1859					
João	822	Santa Cruz	01-02-1766		01-02-1786				
José Silveira Carauta	1162	Rua de Cima	01-02-1766	12-01-1860			09-09-1794	1140	
António Silveira Leal	959	Pontas Negras	03-02-1766	06-09-1850				1291	
João	6079		06-02-1766		06-02-1786				
Manuel José Tavares	790	Santa Cruz	14-02-1766		03-02-1842		28-07-1788	1241	
Manuel	744	Pontas Negras	24-02-1766		24-02-1786				
Caetano Silveira	654	Laranjal	02-03-1766	07-03-1844					
José Machado Silveira	1271	Rua de Cima	08-03-1766	23-12-1848			05-11-1792	1135	
Maria Francisca	1275	Ribeira Grande	09-03-1766	29-12-1829			15-10-1789	1243	
Domingas Silveira	708	Pontas Negras	14-03-1766	14-08-1830				1248	
Rita Joaquina Silveira	933	Santa Cruz	23-03-1766		15-03-1807		10-01-1791	1266	
Manuel	1163	Santa Cruz	26-03-1766	01-04-1766					
Manuel	939	Ribeira Grande	02-04-1766	23-04-1766					

Maria	1105	Pontas Negras	14-04-1766	30-04-1766					
António Vieira Monteiro	675	Santa Cruz	03-05-1766	09-04-1846				18-06-1789	1014
Maria	1282	Santa Cruz	13-05-1766	15-05-1766					
Isabel Pereira	902	Arrife	13-05-1766	07-03-1808				10-07-1789	1132
João	926	Rua de Cima	18-06-1766	28-09-1766					
Manuel	710	Rua de Cima	29-07-1766		29-07-1766				
Manuel Silveira Soares	930	Santa Cruz	13-09-1766	27-07-1845				29-01-1798	1469
Ana Pereira	958	Cruz	22-09-1766	12-05-1845				30-10-1798	1481
Francisco Silveira Melo	755	Ribeira Grande	02-10-1766	05-11-1821			1337		1337
Isabel Francisca	715		06-10-1766		04-10-1793			04-10-1793	5310
Francisco Garcia	794		10-10-1766	21-11-1841				02-10-1820	1620
Gertrudes	937	Laranjal	10-10-1766		24-10-1773				
Matias	732		11-10-1766		11-10-1786				
Francisca	6078		12-10-1766	12-10-1766					
Bárbara Rosa	938	Santa Cruz	24-10-1766	15-12-1851				08-11-1790	1065
Maria Micaela	6093		25-10-1766	13-08-1837			6143		
Rosa Maria	886	Santa Cruz	12-11-1766	07-01-1829					1223
Águeda Silveira	726	Santa Cruz	28-11-1766	14-04-1822				08-08-1788	1239
António	929	Rua de Cima	01-12-1766		05-04-1797				
Ana Candeias	797	Pontas Negras	07-12-1766	14-05-1827				22-09-1796	1462
Bárbara	849	Pontas Negras	07-12-1766	24-12-1772					
Domingas Silveira	714	Santa Cruz	14-12-1766	08-06-1797				28-06-1789	5235
Sebastião	727	Pontas Negras	17-12-1766	10-10-1775					
Teresa Francisca	916	Pontas Negras	19-12-1766	06-11-1826				11-08-1805	5253
Maria	1036		21-12-1766	21-01-1768					
João Silveira Dutra Madruga	812		22-12-1766	30-03-1842				30-10-1790	1099
Maria Silveira	985	Ribeira Grande	01-01-1767	09-02-1840			dt-nas aprox.	23-10-1794	1460
José	784	Arrife	05-01-1767		05-01-1787				
Domingos José Azevedo	835	Santa Cruz	12-01-1767		25-12-1831			09-05-1792	1034
Maria	1037	Santa Cruz	20-01-1767	22-08-1767					
António	730	Santa Cruz	25-01-1767		25-01-1787				
José Silveira Brum Cardoso	960	Ribeira Grande	25-01-1767	04-02-1860				15-01-1797	1408
António Silveira Sousa	707	Pontas Negras	07-02-1767		10-02-1797		1020	06-07-1789	1020
Bárbara	905	Pontas Negras	09-02-1767	23-10-1809					
Luzia Isabel Silveira	694	Rua de Cima	11-02-1767	15-04-1822				23-10-1790	1024
Maria Bernarda	6094		12-02-1767	18-11-1845				31-10-1787	1060
Maria	736	Pontas Negras	14-02-1767	16-03-1770					
Manuel	717	Ribeira Grande	28-02-1767		28-02-1787				
Clara	713	Pontas Negras	17-03-1767	22-08-1789					
Josefa	832	Pontas Negras	18-03-1767		29-10-1777				
José	913	Rua de Cima	19-03-1767	24-01-1768					
Josefa	919	Ribeira Grande	20-03-1767	05-03-1778					
Manuel	934	Santa Cruz	25-03-1767		25-03-1787				
Francisco José Silveira	831	Santa Cruz	29-03-1767	09-11-1845				07-02-1793	1068
Maria Isabel	900	Rua de Cima	07-04-1767	14-09-1844				10-11-1814	5158
João Vieira Homem	823	Pontas Negras	08-04-1767	22-04-1801					
Francisco Pereira Cardoso	780	Santa Cruz	09-04-1767	30-04-1840				10-06-1799	1345
Francisco	925	Pontas Negras	29-05-1767	05-03-1771					

Maria Antónia	701	Santa Cruz	16-06-1767	29-01-1824					
António	820	Laranjal	19-06-1767		19-06-1787				
Bárbara Josefa	894	Pontas Negras	19-06-1767	07-09-1818			04-09-1794	1394	
Rosa Anjos	963	Ribeira Grande	24-06-1767		02-06-1794		02-06-1794	5024	
Manuel	1105	Pontas Negras	07-07-1767	07-07-1767					
José	652	Santa Cruz	27-07-1767	24-08-1767					
José	1166		04-08-1767	08-11-1786					
José	1106	Santa Cruz	31-08-1767		31-08-1787				
José Leal Madruga	918	Rua de Cima	02-09-1767	20-06-1807			05-11-1806	5153	
Maria	885	Pontas Negras	11-09-1767	11-09-1767		dt-obi aprox.			
Francisco Machado	793	Pontas Negras	04-10-1767	09-10-1843			22-06-1789	1062	
Bárbara Ressurreição	923	Pontas Negras	08-10-1767	09-07-1848			10-06-1799	1345	
Manuel	825	Santa Cruz	22-10-1767		22-10-1787				
Josefa	926	Rua de Cima	19-11-1767		19-11-1787				
Francisco Vieira Lemos	936	Ribeira Grande	28-11-1767	04-01-1829				1042	
Teresa	1272	Pontas Negras	09-01-1768		28-12-1783				
Manuel	1075	Arrife	14-01-1768		14-01-1788				
António Vieira Azevedo	979	Laranjal	19-02-1768	03-01-1841				1018	
Manuel	1177	Pontas Negras	01-03-1768	24-06-1768		dta-nas aprox.			
Jacinto	6095		02-03-1768		02-03-1788				
José	779	Pontas Negras	02-03-1768	23-09-1768					
Maria Francisca	980	Pontas Negras	26-03-1768	28-09-1790			28-07-1788	1241	
Francisca	683	Santa Cruz	03-04-1768		03-04-1768				
Luzia	899	Pontas Negras	10-04-1768	08-09-1772					
Maria	1162	Rua de Cima	18-04-1768	16-08-1875					
Manuel Machado Fagundes	1169		24-04-1768	30-01-1849			30-10-1798	1481	
Emerenciana	1076	Rua de Cima	25-04-1768		25-04-1788				
Maria	1282	Santa Cruz	08-05-1768		08-05-1788				
Maria	6078		13-05-1768		13-05-1788				
José	675	Santa Cruz	13-05-1768		13-05-1788				
Maria Rita Conceição	754	Ribeira Grande	19-05-1768	12-11-1855			29-04-1793	1482	
Manuel	1143	Pontas Negras	20-05-1768		20-05-1788				
João Pereira Câmara	834	Pontas Negras	20-06-1768	01-07-1853					
Manuel	981	Pontas Negras	29-06-1768		24-12-1786				
Matias	787	Rua de Cima	04-07-1768	06-02-1767		dt-obi atribuída			
Maria Isabel	787	Rua de Cima	04-07-1768	09-10-1848			11-10-1789	1158	
Domingos	902	Arrife	09-07-1768		09-07-1788				
José	901	Pontas Negras	31-07-1768	03-08-1768					
Clara	818	Rua de Cima	01-08-1768		01-08-1788				
Manuel	982	Santa Cruz	10-08-1768		10-08-1788				
Manuel	837	Santa Cruz	18-08-1768	07-08-1768					
Rosa Mariana	652	Santa Cruz	23-08-1768	22-12-1837			1249	1249	
Catarina Silveira	830	Santa Cruz	31-08-1768	12-12-1812			6168		
Manuel Silveira Sousa	1170	Santa Cruz	05-09-1768	07-11-1830			15-06-1795	1267	
Águeda Francisca	1037	Santa Cruz	07-09-1768	10-07-1811			19-09-1789	1067	
Francisco Pereira Melo Cardoso	921		27-09-1768	21-02-1859			05-02-1807	1352	
Francisco	735	Ribeira Grande	04-10-1768		04-10-1788				
Bárbara S.José	940	Pontas Negras	05-10-1768	14-04-1852			10-04-1801	1407	

Manuel José Leal	1077	Rua De Cima	05-10-1768		01-01-1796				
Domingos	6097		07-10-1768		07-10-1788				
Teresa Rosa	715		08-10-1768	31-10-1842				27-10-1800	1342
Maria	1142	Ribeira Grande	20-10-1768		14-09-1771				
Luísa	1275	Ribeira Grande	07-11-1768		07-11-1788				
Joana	1071		28-11-1768		28-11-1788				
Bárbara Jacinta	1144	Santa Cruz	04-12-1768	15-06-1853				15-01-1798	1398
Maria	1172	Pontas Negras	17-12-1768		17-12-1788				
Rosa Jacinta	1171	Santa Cruz	17-12-1768	07-02-1846				28-09-1783	1010
Maria Angélica	983	Santa Cruz	29-12-1768	26-09-1822				24-10-1790	1098
Bárbara S.José	950	Arrife	10-01-1769	04-07-1859				09-02-1801	1406
Manuel Vieira Bezerra	1145	Pontas Negras	16-01-1769	19-09-1839				18-01-1798	1475
Maria Isabel Josefa	1105	Pontas Negras	23-01-1769	26-04-1848				08-01-1799	1331
Manuel	1277	Ribeira Grande	30-01-1769		30-01-1789				
José Francisco	836	Arrife	31-01-1769		09-08-1798			18-09-1794	1139
João	744	Pontas Negras	01-02-1769		01-02-1789				
Ana Silveira Ramalho	782	Pontas Negras	06-02-1769	12-11-1821			6151		
Matias Silveira Brum	654	Laranjal	24-02-1769	05-11-1827				08-01-1809	1452
Luzia Silveira	966	Ribeira Grande	02-03-1769	22-04-1838				30-06-1798	5311
Felícia	701	Santa Cruz	12-03-1769	18-11-1769					
Manuel	721	Pontas Negras/R.Cima	13-03-1769	14-08-1774					
Maria	885	Pontas Negras	06-04-1769		11-09-1787				
António Francisco	734	Arrife	19-05-1769		14-01-1812			10-04-1801	1303
Francisco Pereira Silva	1038	Laranjal	22-07-1769	13-08-1842				18-09-1800	1350
Maria Ana Lacerda	900	Rua de Cima	28-07-1769	11-11-1822				11-10-1813	5156
Maria	1078	Ribeira Grande	23-08-1769	12-02-1770					
José	913	Rua de Cima	20-09-1769	08-10-1769					
Mateus	822	Santa Cruz	21-09-1769		21-09-1789				
José Nunes	837	Santa Cruz	12-10-1769	20-06-1854				15-01-1798	1398
Jacinto	886	Santa Cruz	18-10-1769	07-01-1770					
Josefa Rosa	911		15-11-1769	15-05-1854				16-05-1790	1257
Quitéria Maria	930	Santa Cruz	13-12-1769	14-02-1828			1483		1483
Maria	1079	Rua de Cima	24-12-1769		24-12-1769				
Lourenço	1173	Pontas Negras	06-01-1770		06-01-1790				
Maria Antónia Brum	984	Pontas Negras	07-01-1770		20-02-1812			11-08-1790	1023
Maria Laureana Simas	1039		19-01-1770	21-03-1854				14-07-1808	1353
Maria Josefa	727	Pontas Negras	20-01-1770	06-10-1842				22-12-1796	1392
Lourenço Francisco Silveira	939	Ribeira Grande	24-01-1770	30-01-1846				12-01-1801	1441
Maria	933	Santa Cruz	25-01-1770	02-02-1770					
Maria Josefa	1174	Ribeira Grande	27-01-1770	25-01-1835				05-11-1796	1295
Ana Sacramento	985	Ribeira Grande	02-02-1770	19-06-1823			1369		1369
José Silveira Terra	937	Laranjal	08-02-1770	11-02-1851					
Matias	729	Pontas Negras	24-02-1770		24-02-1790				
Maria Josefa	1028	Santa Cruz	14-03-1770	06-12-1834				25-08-1791	1159
Miguel António Silveira	986	Rua de Cima	16-03-1770	23-08-1821				07-01-1805	1450
João Teles	987		28-03-1770		02-10-1804				1101
Luzia Conceição	821	Rua de Cima	02-04-1770		25-06-1809			23-08-1791	1070
Manuel José Fernandes Silveira	830	Santa Cruz	12-04-1770	10-01-1828				08-01-1795	1269

Luísa	923	Pontas Negras	13-04-1770	05-02-1778					
Manuel Machado	916	Pontas Negras	09-05-1770	15-06-1840				23-01-1797	5243
Maria Jacinta	728	Pontas Negras	06-06-1770	23-07-1853					
Francisco	929	Rua de Cima	18-06-1770		18-06-1790				
Maria Antónia	736	Pontas Negras	05-08-1770	07-09-1853				18-01-1798	1475
Vitorino Francisco	732		09-08-1770	09-11-1824				20-06-1803	1573
Francisco José Silveira Bettencourt	6098		12-08-1770	29-06-1860				20-09-1792	1069
Manuel Machado Silveira	938	Santa Cruz	30-09-1770	22-03-1839				07-01-1794	1265
Antónia Francisca	6099		21-10-1770	04-10-1862			6149		
Manuel	1175	Rua de Cima	07-11-1770		07-11-1790				
Maria Francisca	1143	Pontas Negras	10-11-1770	18-11-1848				20-04-1795	1391
Catarina	707	Pontas Negras	25-11-1770		25-11-1790				
Clara Goulart	823	Pontas Negras	25-11-1770	04-01-1817					
Maria	982	Santa Cruz	28-11-1770	06-12-1770					
Pedro Vieira	1176	Santa Cruz	28-11-1770	12-11-1833				30-06-1798	5311
Maria Conceição	1170	Santa Cruz	03-12-1770	28-07-1851			1337		1337
Bernardo António	675	Santa Cruz	07-12-1770	15-10-1845				08-01-1799	1331
João Pereira Leal Quaresma	833	Ribeira Grande	26-12-1770	14-12-1857				21-04-1802	1369
Domingas	913	Rua de Cima	28-12-1770		28-12-1770				
Isabel Bernarda	918	Rua de Cima	01-01-1771	01-05-1816			1568	24-11-1798	1568
Teresa Leonarda	1166		02-01-1771	03-10-1844				22-09-1799	1403
Manuel	1272	Pontas Negras	06-01-1771	09-08-1773					
Matias	1144	Santa Cruz	13-01-1771	20-02-1797					
Isabel	1162	Rua de Cima	14-01-1771	21-01-1771					
Manuel	1076	Rua de Cima	18-01-1771	18-06-1773					
Maria Teresa	973		21-01-1771	08-10-1819				05-05-1805	1376
Isabel	1071		24-01-1771		24-01-1791				
Maria	1277	Ribeira Grande	28-01-1771	08-06-1777					
Manuel	1029	Santa Cruz	29-01-1771	02-02-1771					
Maria Josefa	730	Santa Cruz	02-02-1771	24-05-1825				20-02-1792	1252
Isabel Josefa	831	Santa Cruz	07-02-1771	03-04-1846				05-10-1809	1527
Maria	825	Santa Cruz	14-02-1771		14-02-1791				
Águeda	832	Pontas Negras	19-02-1771	03-02-1778					
João	1075	Arrife	23-02-1771	25-02-1771					
Manuel Silveira Ramalho	1177	Pontas Negras	02-03-1771	01-10-1824				13-01-1797	1463
Manuel Cardoso Rosa	989	Pontas Negras	04-03-1771	30-09-1821			1474	22-12-1799	1474
Manuel José	829	Pontas Negras	17-03-1771	03-04-1806			1467		1467
Isabel	926	Rua de Cima	17-03-1771	10-03-1771					
Manuel Silveira Cardoso	1178	Santa Cruz	05-04-1771		02-10-1815			07-06-1795	1459
Bernarda	1179	Rua de Cima	06-04-1771	16-09-1771					
José Machado Fagundes	1169		15-04-1771	07-11-1833				18-01-1808	1418
Apolinário Ferreira	919	Ribeira Grande	12-05-1771	15-11-1860				02-02-1796	1288
Antónia Conceição	754	Ribeira Grande	09-06-1771	21-01-1856				07-02-1797	1393
José Francisco Monteiro	713	Pontas Negras	13-06-1771	12-06-1836				21-05-1795	1389
Matias	1038	Laranjal	15-06-1771	18-02-1772					
Pedro	958	Cruz	02-07-1771	05-07-1771					
António	780	Santa Cruz	07-07-1771	13-02-1778					
Vicência Rosa	1163	Santa Cruz	01-08-1771		09-04-1846			18-06-1789	1014

Sebastião	1275	Ribeira Grande	21-08-1771		21-08-1791				
Jacinta Joaquina	1181	Santa Cruz	22-08-1771	14-11-1837				05-11-1792	1135
Maria	1078	Ribeira Grande	27-08-1771	31-07-1816					
Ana Lourença	1142	Ribeira Grande	14-09-1771		26-03-1816		6229		
José	1282	Santa Cruz	15-09-1771		15-09-1791				
Ana	940	Pontas Negras	02-10-1771	30-05-1774					
Francisca	1172	Pontas Negras	06-10-1771		06-10-1791				
Bárbara Goulart	818	Rua de Cima	08-10-1771	03-05-1853				08-01-1795	1269
Bernarda Francisca	990	Rua de Cima	12-10-1771		22-07-1801			18-09-1794	1139
Domingas Josefa	1077	Rua de Cima	08-12-1771	29-01-1848				21-06-1795	1390
Teresa	654	Laranjal	12-12-1771	13-01-1772					
Jacinto José Machado	886	Santa Cruz	15-12-1771	24-03-1851				09-09-1799	1364
Vicência	939	Ribeira Grande	06-01-1772		06-01-1792				
Manuel	1162	Rua de Cima	23-01-1772		23-01-1792				
Maria Isabel	1107	Santa Cruz	27-01-1772	24-11-1827				29-01-1798	1469
Joana Maria	1040		28-01-1772	14-01-1812				10-04-1801	1303
Matias	1175	Rua de Cima	19-02-1772		19-02-1792				
António	982	Santa Cruz	04-03-1772		04-03-1792				
José	1171	Santa Cruz	10-03-1772	19-03-1772					
José	1029	Santa Cruz	14-03-1772	17-03-1772					
Francisco	925	Pontas Negras	20-04-1772	10-05-1772					
Isabel	726	Santa Cruz	18-05-1772	10-09-1780					
Francisco	1183	Santa Cruz	11-06-1772	29-10-1772					
Isabel	6095		01-07-1772		01-07-1792				
Manuel	849	Pontas Negras	20-07-1772		20-07-1792				
José	902	Arrife	21-07-1772		21-07-1792				
Francisco	715		24-07-1772		24-07-1792				
Isabel	1105	Pontas Negras	01-08-1772	28-02-1773					
José Silveira Goulart	727	Pontas Negras	04-08-1772	02-04-1826				10-06-1805	1411
Maria Bernarda Nascimento	1146	Rua de Cima	19-08-1772	30-01-1856				29-01-1809	5028
Rosa	933	Santa Cruz	20-08-1772		20-08-1792				
Matias Francisco Rosa	787	Rua de Cima	21-08-1772	18-01-1859				06-09-1794	1161
José Bettencourt	1039		29-09-1772		01-09-1838				
Tomé Silveira	986	Rua de Cima	30-09-1772	19-04-1832				22-10-1803	1572
Manuel	6128		06-10-1772	06-10-1772					
Maria Silveira	721	Pontas Negras/R.Cima	08-10-1772	12-02-1831			6187		
Teresa Francisca	1184	Pontas Negras	14-10-1772	30-04-1852				15-05-1809	1518
Eugénia Rosa Silveira	701	Santa Cruz	18-10-1772		26-05-1807			12-01-1806	1506
Maria	1181	Santa Cruz	04-11-1772	19-08-1773					
Maria	1185	Pontas Negras	14-11-1772		14-11-1792				
Manuel	1199		24-11-1772	25-11-1772					
Gaspar	1199		24-11-1772	25-11-1772					
Francisco Pires Simas	1041	Pontas Negras	06-12-1772	22-07-1846				09-10-1800	1341
António Machado	916	Pontas Negras	14-12-1772	25-02-1855				25-08-1806	1309
Matias	1143	Pontas Negras	19-12-1772		19-12-1792				
Tomé Sta.Catarina	1071		21-12-1772	16-10-1837					
Francisco	1037	Santa Cruz	30-12-1772		30-12-1792				
Bárbara	1037	Santa Cruz	30-12-1772	03-01-1773					

María Josefa	1187	Arrife	08-01-1773	05-12-1842				20-09-1792	1069
Sebastião	6101		18-01-1773		18-01-1793				
Manuel Pereira Silva	1038	Laranjal	23-01-1773	09-07-1850				24-01-1801	1485
Clara	991	Rua de Cima	08-02-1773	16-10-1786					
Manuel	1028	Santa Cruz	09-02-1773		09-02-1793				
José	736	Pontas Negras	20-02-1773		20-02-1793				
António Silveira Azevedo	744	Pontas Negras	21-02-1773		18-01-1797			18-01-1797	5026
Melchior	675	Santa Cruz	01-03-1773	10-11-1798					
José	822	Santa Cruz	01-03-1773	09-03-1773					
Sebastião	966	Ribeira Grande	02-03-1773		02-03-1793				
Catarina Silveira	1170	Santa Cruz	06-04-1773	04-08-1822				09-09-1799	1364
Vitorina Teresa	900	Rua de Cima	13-04-1773	26-10-1848					1455
María	837	Santa Cruz	19-04-1773	19-04-1773					
Francisco	1177	Pontas Negras	02-05-1773	18-02-1778					
María	1029	Santa Cruz	05-05-1773	05-05-1773					
Manuel	1042	Ribeira Grande	07-05-1773		07-05-1793				
António Silveira Cardoso	1147	Rua de Cima	09-05-1773		01-10-1838			05-11-1796	1295
João	1085	Arrife	29-05-1773		29-05-1793				
José Silveira	652	Santa Cruz	07-07-1773		07-12-1799			16-05-1799	1399
Manuel Alves	1188	Santa Cruz	17-07-1773	16-08-1811			1483		1483
João Silveira Carauta	1079	Rua de Cima	21-07-1773	05-10-1841				22-01-1799	1367
Francisco José Garcia	836	Arrife	08-08-1773	10-02-1857				02-11-1798	1340
Francisca Josefa Nascimento	1174	Ribeira Grande	17-08-1773		01-10-1838			07-09-1807	1310
Teodósio	1144	Santa Cruz	02-10-1773		02-10-1793				
Bárbara	992		05-10-1773	05-02-1778					
Isabel	1171	Santa Cruz	15-10-1773	30-10-1773					
Abelinda	937	Laranjal	24-10-1773		24-10-1773				
Matias Tomás Silveira	1146	Rua de Cima	09-12-1773	28-01-1813				12-04-1807	1453
Manuel	1081	Rua de Cima	10-12-1773	10-09-1786					
María	1189	Rua de Cima	13-12-1773	04-12-1783					
Manuel Ferreira Goulart	973		18-12-1773	18-11-1843				04-02-1803	1491
João	825	Santa Cruz	04-01-1774		04-01-1794				
Isabel	993	Pontas Negras	20-01-1774		01-03-1792				
Rosa Maria	830	Santa Cruz	01-02-1774	16-12-1839			1445		1445
Manuel Cardoso Maciel	1076	Rua de Cima	01-02-1774	27-04-1834				27-01-1801	1487
Vitória	994	Rua de Cima	05-02-1774	29-09-1789					
Rosa	923	Pontas Negras	08-02-1774	05-02-1778					
António	1075	Arrife	12-02-1774	07-10-1779					
María	732		15-02-1774		15-02-1794				
Ana Josefa	1190	Pontas Negras	28-02-1774	16-01-1814					
Isabel Francisca	1107	Santa Cruz	06-03-1774	19-01-1830				15-02-1804	1449
Francisco	939	Ribeira Grande	07-03-1774		07-03-1794				
María Nascimento	940	Pontas Negras	14-03-1774	10-12-1842				07-02-1793	1068
Rosalina	1283	Santa Cruz	06-04-1774	28-01-1778					
Antónia	1275	Ribeira Grande	10-04-1774		10-04-1794				
Manuel	832	Pontas Negras	18-04-1774		29-10-1777				
María	6095		20-04-1774		20-04-1794				
José Francisco	1191		09-05-1774	09-04-1797					

Rosa	1163	Santa Cruz	22-05-1774		22-05-1794				
Maria	1029	Santa Cruz	22-05-1774	23-05-1774					
Bárbara	1199	Pontas Negras	22-05-1774	26-12-1795					
José Silveira Sousa	822	Santa Cruz	31-05-1774	16-01-1842			1404	17-04-1801	1404
Maria Esp.St.	1145	Pontas Negras	01-06-1774		01-10-1838			06-08-1799	1402
José	1040	Laranjal	04-06-1774		04-06-1794				
Bernarda	730	Santa Cruz	05-06-1774	11-06-1774					
Antónia	1071		05-06-1774	29-04-1803					
Rosa	1078	Ribeira Grande	20-06-1774		20-06-1794				
Manuel Pereira Neves	995		26-06-1774	25-06-1809				04-02-1805	1507
José	1194	Santa Cruz	30-06-1774		30-06-1794				
António	831	Santa Cruz	02-07-1774		02-07-1794				
Pedro	1178	Santa Cruz	23-07-1774		23-07-1794				
Isabel Teresa Aurora	833	Ribeira Grande	28-07-1774	30-12-1835				12-01-1801	1441
Josefa Mariana	780	Santa Cruz	28-07-1774	04-02-1863				19-01-1794	1478
João	1077	Rua de Cima	02-08-1774		02-08-1794				
Clara Jesus	728	Pontas Negras	12-08-1774	17-12-1852				18-01-1808	1418
Vicência	1284	Pontas Negras	17-08-1774		17-08-1794				
Maria Teresa	989	Pontas Negras	20-08-1774	30-11-1843				04-02-1803	1491
Maria Ressurreição	886	Santa Cruz	12-09-1774	27-12-1842				21-09-1796	1477
José	1043		20-09-1774		20-09-1794				
Isabel	1195	Pontas Negras	04-10-1774		04-10-1794				
Francisco José Gonçalves	919	Ribeira Grande	08-10-1774	01-01-1862				15-01-1807	1351
Maria Jacinta	1181	Santa Cruz	12-10-1774	08-11-1816				13-01-1797	1463
Catarina	1083	Santa Cruz	24-10-1774	02-07-1812				28-01-1803	1305
Francisca Rosa	1277	Ribeira Grande	28-10-1774		17-07-1794			17-07-1794	5240
Josefa Conceição	754	Ribeira Grande	30-10-1774	13-04-1858				02-02-1796	1288
Teresa Francisca	1171	Santa Cruz	13-12-1774	13-04-1838				22-09-1799	1338
Leonarda Francisca	1184	Pontas Negras	11-01-1775	27-02-1851				09-10-1800	1341
José	982	Santa Cruz	17-01-1775		17-01-1795				
Maria	1082	Santa Cruz	19-01-1775		19-01-1795				
Lourenço	991	Rua de Cima	21-01-1775		21-01-1795				
Clara Josefa	1149	Pontas Negras	29-01-1775	07-09-1839				25-10-1803	1520
Maria St.António Candeias	1169		30-01-1775	02-10-1812				04-02-1803	1306
Catarina	985	Ribeira Grande	01-02-1775	20-12-1776					
António Brum Neves	1179	Rua de Cima	09-02-1775	11-03-1845				28-01-1803	1305
José	6104		27-02-1775		27-02-1795				
Francisco	6105		06-03-1775	08-03-1775					
Teresa Francisca	1143	Pontas Negras	09-03-1775	21-03-1809					1409
Rita Josefa	6106		10-03-1775	12-03-1842				30-09-1793	1104
Francisco Pereira Azevedo	1085	Arrife	14-03-1775	14-04-1844				27-10-1800	1342
Maria Silveira	1041	Pontas Negras	16-03-1775	01-08-1832				14-02-1811	5259
Matias	1150	Arrife	26-03-1775		26-03-1775				
Isabel	823	Pontas Negras	03-04-1775		03-04-1795				
Teresa Jesus	1177	Pontas Negras	10-04-1775	10-01-1854				22-01-1810	1357
Manuel	1282	Santa Cruz	12-04-1775		12-04-1795				
Bárbara Josefa	1028	Santa Cruz	29-04-1775	01-10-1853					1494
Manuel Ávila Leal	1187	Arrife	20-05-1775		01-10-1838			11-05-1817	1751

António	6108		13-06-1775	04-07-1786					
João	6109		20-06-1775		20-06-1795				
Manuel José Encarnação	1196	Rua de Cima	20-06-1775		11-10-1817				1512
Bárbara Conceição	925	Pontas Negras	26-06-1775	18-02-1846				06-01-1806	1508
António	930	Santa Cruz	08-07-1775	03-01-1778					
Manuel Machado Medina	6110		23-07-1775	30-06-1862				18-05-1799	5247
Manuel António	1197	Pontas Negras	30-07-1775	12-04-1809				18-01-1796	1470
Bárbara Francisca	1172	Pontas Negras	05-08-1775	18-08-1816			6164		
Maria	1272	Pontas Negras	20-08-1775	02-03-1782					
Rosa	727	Pontas Negras	23-08-1775	24-09-1804					
Jacinta	675	Santa Cruz	30-08-1775	20-06-1777					
Bárbara Rosa	1188	Santa Cruz	03-09-1775	07-10-1821					
Ana Isabel	1170	Santa Cruz	20-09-1775		01-09-1838				
Matias	6098		21-09-1775	28-10-1775					
António	736	Pontas Negras	24-09-1775	16-09-1786					
Francisca Josefa	730	Santa Cruz	04-10-1775	22-03-1864				27-01-1801	1487
Isabel	1275	Ribeira Grande	07-10-1775	01-11-1775					
João	938	Santa Cruz	11-10-1775	18-10-1775					
Isabel Josefa	1042	Ribeira Grande	15-10-1775	10-01-1841				04-02-1801	1447
Teresa Bernarda	1146	Rua de Cima	01-11-1775	08-11-1850				20-04-1818	1444
Maria	1190	Pontas Negras	11-11-1775	11-04-1776					
Manuel	1044		27-11-1775	28-11-1775					
Matias Francisco Rosa	1038	Laranjal	01-12-1775	11-05-1846				13-09-1818	1458
Tomás Pereira Silveira	1039		06-12-1775	22-08-1841				24-05-1835	5332
José Pereira	983	Santa Cruz	21-12-1775		25-01-1820			06-08-1799	1402
Pedro	1273	Ribeira Grande	25-12-1775	06-03-1778					
Maria	992		26-12-1775	07-02-1778					
Manuel Silveira Madruga	990	Rua de Cima	01-01-1776		13-04-1832			08-12-1798	5246
António	1175	Rua de Cima	10-01-1776		10-01-1796				
Manuel	1163	Santa Cruz	11-01-1776		11-01-1796				
Manuel António	821	Rua de Cima	12-01-1776	10-08-1852				25-10-1803	1520
Maria	1151		31-01-1776	27-10-1776					
Maria	939	Ribeira Grande	31-01-1776		31-01-1796				
Bárbara	1181	Santa Cruz	03-02-1776		03-02-1796				
Luzia	1185	Pontas Negras	10-02-1776	03-03-1778					
Matias Francisco Homem Cabral	1108	Santa Cruz	21-02-1776		22-12-1810			08-09-1799	1446
António	1284	Pontas Negras	05-03-1776		05-03-1796				
Vitorino Silveira Lacerda Cabral	900	Rua de Cima	15-03-1776	18-03-1837					
Rita Joaquina	1078	Ribeira Grande	17-03-1776		24-02-1814				1493
Inácia Mariana	834	Pontas Negras	24-03-1776	17-07-1854			1404	17-04-1801	1404
Maria	1081	Rua de Cima	01-04-1776	19-05-1797					
Maria	1071		15-04-1776	20-04-1803					
Manuel	1030	Santa Cruz	10-05-1776		25-08-1797				
Maria	1199	Pontas Negras	26-05-1776	28-05-1776					
Maria Teresa	1076	Rua de Cima	31-05-1776	17-07-1806				07-01-1805	1450
Manuel	940	Pontas Negras	19-06-1776	17-02-1777					
João Francisco	732		24-06-1776	22-12-1828				19-11-1818	1387
Manuel	1189	Rua de Cima	22-07-1776	18-12-1804					

Francisco	6105		18-08-1776		18-08-1796				
Maria Josefa	5019		19-08-1776	05-11-1856			6182		
Bárbara Conceição	1149	Pontas Negras	18-09-1776	07-06-1837				31-01-1805	1346
João	973		26-09-1776		26-09-1796				
Manuel Cardoso	1174	Ribeira Grande	28-09-1776	15-08-1850				06-02-1803	1492
Manuel Francisco Costa	1107	Santa Cruz	01-10-1776	07-02-1852				06-11-1805	1494
Manuel	6115		06-10-1776	13-10-1776					
António	1177	Pontas Negras	29-10-1776	02-02-1792					
João	1078	Ribeira Grande	04-12-1776		04-12-1798				
António	1196	Rua de Cima	15-12-1776	18-01-1777					
António	1079	Rua de Cima	23-12-1776		23-12-1796				
Maria Silveira	1190	Pontas Negras	25-12-1776		20-02-1803		6174		
Maria Silveira	744	Pontas Negras	26-12-1776	21-04-1849					
Henrique José Silveira	1206	Santa Cruz	01-01-1777	29-04-1837		dt-nas aprox.		30-01-1815	1576
Manuel Brum	1207		01-01-1777	09-12-1862		dt-nas aprox.			
Caetano José Silveira	1077	Rua de Cima	02-01-1777	21-05-1866				05-02-1821	1615
Genoveva	1144	Santa Cruz	12-01-1777	15-10-1799					
Maria	1195	Pontas Negras	26-01-1777	03-10-1779					
António	1283	Santa Cruz	29-01-1777		29-01-1797				
Quitéria	1200	Laranjal	13-02-1777	18-11-1780					
Maria Francisca Jacinta	734	Arrife	15-02-1777	31-12-1853			6172		
Vicência	1002		25-02-1777		25-02-1797				
Águeda Francisca	1044	Santa Cruz	01-03-1777	21-02-1849					
José Henrique Silveira	1286	Santa Cruz	19-03-1777	02-08-1843				08-01-1804	1410
Manuel Ávila	1201	Santa Cruz	30-03-1777	13-04-1856				05-10-1809	1527
Maria	1083	Santa Cruz	15-04-1777		15-04-1797				
Maria Teresa	1109	Rua de Cima	16-04-1777	16-05-1845				10-11-1806	1413
Ana St. António	966	Ribeira Grande	29-04-1777	06-07-1845				08-01-1810	1526
Francisco	1143	Pontas Negras	01-05-1777	08-05-1777					
Maria	1205		22-05-1777	09-02-1778					
José Moniz	825	Santa Cruz	01-06-1777	12-11-1855					
Ana	6095		02-08-1777		02-08-1797				
Joaquina	1075	Arrife	18-08-1777	18-08-1777		dt-obi aprox.			
Maria	822	Santa Cruz	03-09-1777	07-09-1777					
Catarina	985	Ribeira Grande	20-09-1777	12-10-1779					
Josefa Brígida	836	Arrife	25-09-1777	13-12-1850				12-01-1798	1298
António José	834	Pontas Negras	11-10-1777		11-10-1797				
António Jorge Câmara	834	Pontas Negras	11-10-1777	04-04-1834			1324	15-06-1817	1324
António Tomás Silveira	1146	Rua de Cima	19-10-1777		01-10-1838		1329	20-05-1819	1329
Maria	991	Rua de Cima	20-10-1777	20-10-1786					
Miguel	832	Pontas Negras	29-10-1777		29-10-1777				
Catarina Rosa	652	St.Cruz	28-11-1777		01-12-1806			01-12-1806	5133
Bárbara	1085	Arrife	04-12-1777		04-12-1797				
José	974		06-12-1777	26-10-1779					
Manuel	974		06-12-1777		01-04-1785				
Manuel	1031	Ribeira Grande	15-12-1777		17-08-1784				
Jorge	1045	Rua de Cima	26-12-1777		26-12-1797				
Francisca	721	Pontas Negras/R.Cima	07-01-1778	06-02-1778					

Francisco	1028	Santa Cruz	26-01-1778	04-02-1778					
Manuel Pereira Oliveira	1184	Pontas Negras	27-01-1778	11-10-1840				19-10-1809	1521
Maria Jacinta	1202	Rua de Cima	08-02-1778	21-06-1835				30-01-1801	1343
Joaquina Maria	1081	Rua de Cima	10-02-1778	17-07-1845				22-01-1799	1367
Bernarda Luísa	1071		11-02-1778	19-10-1851			6197		
Manuel	993	Pontas Negras	25-02-1778		01-03-1792				
Maria Catarina	1203	Pontas Negras	27-02-1778	14-04-1845				23-06-1801	1332
Bárbara Joaquina	1170	Santa Cruz	24-03-1778	03-02-1858			6241		
Jacinta	675	Santa Cruz	16-04-1778		16-04-1798				
Manuel Cardoso Machado	940	Pontas Negras	19-04-1778	18-05-1854				06-01-1806	1508
Domingos	1030	Santa Cruz	19-04-1778	24-07-1778					
Isabel	1275	Ribeira Grande	22-04-1778	13-02-1780					
Francisca	1143	Pontas Negras	25-04-1778	31-01-1779					
Maria Isabel	1175	Rua de Cima	02-05-1778	29-07-1859				28-10-1813	1546
Isabel Josefa	1196	Rua de Cima	12-05-1778	17-10-1860				13-01-1797	1503
João	6093		02-06-1778	18-06-1778					
Manuel José Furtado	6093		02-06-1778	28-05-1859				09-01-1815	1542
Genoveva Paulina	1086	Mancilhas	06-06-1778	03-09-1809			1442		1442
Maria Josefa	1038	Laranjal	22-06-1778	01-10-1861				27-04-1801	1289
Teresa Josefa	1163	Santa Cruz	01-07-1778	23-04-1809					
Manuel José Vieira	1110	Rua de Cima	12-07-1778	15-05-1859					1550
Manuel Machado Silveira	1278	Pontas Negras	24-07-1778		04-11-1821			25-01-1798	1473
José	919	Ribeira Grande	07-08-1778	02-07-1779					
Matias Silveira	1151		20-08-1778	24-07-1860				04-02-1801	1447
Teresa Francisca	736	Pontas Negras	04-09-1778		01-10-1838			08-10-1807	1509
Manuel	1153	Pontas Negras	07-10-1778	18-02-1780					
António Leal Silveira	728	Pontas Negras	08-10-1778	17-04-1855				18-09-1815	1323
Luzia	1181	Santa Cruz	13-10-1778	29-12-1785					
Rosa Maria	1041	Pontas Negras	14-10-1778	28-11-1864				16-09-1799	1302
Matias Cardoso	831	Santa Cruz	18-11-1778	04-09-1851				15-02-1804	1449
Francisco	996	Pontas Negras	20-11-1778	20-11-1778			dt-obi aprox.		
Ana Josefa Silveira	1187	Arrife	26-11-1778	20-11-1864				08-10-1812	1424
Manuel Lourenço	992		29-11-1778	02-04-1864				10-01-1818	1559
José	1042	Ribeira Grande	01-12-1778		01-12-1798				
Bárbara Josefa Cardoso	1108	Santa Cruz	01-12-1778		07-12-1799			16-05-1799	1399
Maria Conceição	1199	Pontas Negras	04-12-1778	10-07-1859				07-08-1806	1414
Isabel Teresa	939	Ribeira Grande	11-12-1778	16-01-1856				10-01-1801	1300
Manuel	1185	Pontas Negras	15-12-1778		15-12-1798				
Catarina	1178	Santa Cruz	19-12-1778	11-07-1780					
Manuel	1152	Pontas Negras	20-12-1778	29-12-1779					
Luzia Francisca	1145	Pontas Negras	21-12-1778	02-07-1810				03-02-1803	1502
Maria Conceição	1286	Santa Cruz	01-01-1779	13-03-1826			dt-nas aprox.	02-01-1812	1421
José	989	Pontas Negras	12-01-1779	12-01-1779					
António	989	Pontas Negras	12-01-1779	12-01-1779					
Luzia	1171	Santa Cruz	13-01-1779		01-09-1838				
Francisco Pereira Prioste	1044	Santa Cruz	19-01-1779	08-11-1853				28-01-1810	1356
Josefa Rosa	1284	Pontas Negras	20-01-1779		30-09-1848			12-12-1808	1516
Manuel	1204	Ribeira Grande	10-02-1779	10-02-1779			dt-obi aprox.		

Francisco	822	Santa Cruz	13-02-1779		13-02-1799				
João	1075	Arrife	20-02-1779	20-02-1779					
Francisco	1177	Pontas Negras	22-02-1779		22-02-1799				
Maria Silveira	1194	Santa Cruz	28-02-1779	19-03-1833			08-09-1799	1446	
José Homem	1040		04-03-1779	09-06-1876			24-01-1820	1440	
José	1149	Pontas Negras	20-03-1779		20-03-1799				
Domingas Silveira	1201	Santa Cruz	04-04-1779	24-04-1834			6232		
Francisco	1189	Rua de Cima	10-04-1779		10-04-1799				
Manuel	1109	Rua de Cima	12-04-1779		12-04-1799				
Manuel	6120		12-04-1779		12-04-1799				
João Francisco Costa	1091	Santa Cruz	25-04-1779	05-03-1857			05-05-1805	1376	
Manuel Ferreira Porto	997		27-04-1779	06-03-1852				1480	
Manuel Pereira Leal	1111	Rua de Cima	14-05-1779	12-04-1847			27-01-1803	1495	
José Pereira Leal	1111	Rua de Cima	14-05-1779	20-09-1861					
Manuel Francisco Rosa Silveira	1205		20-05-1779	01-12-1844			10-02-1804	1501	
Manuel	1279		26-05-1779		26-05-1799				
Manuel	1281	Santa Cruz	30-05-1779	25-07-1781					
Rosa Josefa	1030	Santa Cruz	30-05-1779	03-10-1852			1297	1297	
Raulino	1282	Santa Cruz	11-07-1779		11-07-1799				
Anacleto José Machado	1144	Santa Cruz	17-07-1779	31-08-1858			15-01-1804	1296	
Jorge António Silveira	1071		20-07-1779	23-08-1850					
Maria	1088	Mancilhas	04-08-1779	14-11-1779					
Águeda	1083	Santa Cruz	06-08-1779		06-08-1799				
Catarina Tomásia	1107	Santa Cruz	07-08-1779	11-11-1829			15-01-1802	1307	
Catarina Francisca	1206	Santa Cruz	08-08-1779	06-12-1818			22-01-1818	1558	
Luzia	1197	Pontas Negras	13-08-1779		04-10-1816				
Manuel António Madruga	1274	Ribeira Grande	27-08-1779		12-05-1819		29-01-1809	1511	
Maria Rosa	1047	Pontas Negras	04-09-1779	27-10-1811			18-01-1796	1470	
Maria	6121		26-09-1779		26-09-1799				
António	1275	Ribeira Grande	02-10-1779		02-10-1799				
Ana Brum	1207		02-10-1779	22-05-1845			22-10-1796	1465	
Maria	1001	Pontas Negras	15-10-1779	23-10-1806					
António	966	Ribeira Grande	15-10-1779		15-10-1799				
Francisco	1048	Santa Cruz	22-10-1779		22-10-1799				
Bárbara	1190	Pontas Negras	16-11-1779		16-11-1799				
José	830	Santa Cruz	20-11-1779		20-11-1799				
Maria Conceição	998	Pontas Negras	10-12-1779	12-10-1837			6245	15-02-1829	5273
Maria Silveira	1154	Pontas Negras	01-01-1780	16-11-1861		dt-nas aprox.	12-02-1804	5252	
Maria Francisca	1213	Pontas Negras	01-01-1780	17-09-1853		dt-nas aprox.	22-04-1811	1525	
Ana Bernarda Jesus	1076	Rua de Cima	01-01-1780	26-09-1856			05-02-1807	1352	
Manuel	6123		03-01-1780		03-01-1800				
José Francisco Goulart	1163	Santa Cruz	07-01-1780	02-07-1859			07-08-1806	1414	
José Francisco Bezerra	1143	Pontas Negras	08-01-1780		04-11-1834		21-11-1814	1430	
Rosa Josefa	989	Pontas Negras	04-02-1780	21-04-1848					
Manuel	1112	Arrife	05-02-1780	05-02-1780		dt-obi aprox.			
Maria Isabel	1043		08-02-1780	08-06-1861			12-08-1813	1443	
Manuel Leal Pereira	1203	Pontas Negras	16-02-1780	12-01-1862			08-01-1810	1526	
Sebastião	1278	Pontas Negras	19-02-1780	20-02-1780					

Lino António	1045	Rua De Cima	20-02-1780		08-11-1850		1442		1442
Francisco	6124		08-03-1780		08-03-1800				
Maria	974		12-03-1780		01-04-1785				
Maria Josefa	977	Caminho de Cima	22-03-1780	14-01-1854				20-09-1824	5162
Manuel Francisco Madruga	1049	Santa Cruz	02-04-1780	18-02-1851				20-04-1809	1514
Catarina Rosa Silveira	985	Ribeira Grande	03-04-1780	29-11-1870				10-02-1804	1501
Manuel	1179	Rua de Cima	07-04-1780	16-04-1780					
Joaquina	1075	Arrife	19-04-1780		19-04-1800				
Manuel	1085	Arrife	01-06-1780	01-06-1780		dt-obi aprox.			
José Silveira Rosa	1175	Rua de Cima	06-06-1780	24-08-1852				06-11-1817	5159
Josefa Joaquina	1196	Rua de Cima	01-07-1780	20-02-1859				28-04-1801	1490
Joana Clara	991	Rua de Cima	10-07-1780	24-02-1871				22-10-1803	1572
Manuel	1089		15-08-1780		06-03-1781				
Tomé Silveira Simas	1090		18-08-1780	03-12-1866				16-11-1817	1577
José	6093		08-09-1780		08-09-1800				
Margarida Rosa	825	Santa Cruz	24-09-1780	05-08-1866					
Delfina Rosa	1181	Santa Cruz	04-10-1780	11-07-1850			1524		1524
Isabel Francisca	1206	Santa Cruz	08-10-1780	04-02-1841				16-01-1809	1513
António Garcia	836	Arrife	09-10-1780	10-09-1822					
António	996	Pontas Negras	11-10-1780		11-10-1800				
Manuel	1204	Ribeira Grande	29-10-1780	29-10-1780		dt-obi aprox.			
José	1030	Santa Cruz	02-11-1780		25-08-1797				
José	1170	Santa Cruz	03-11-1780	04-11-1780					
Manuel	1114	Arrife	06-11-1780		06-11-1800				
José	1038	Laranjal	11-11-1780	12-11-1780					
José	1088	Mancilhas	13-11-1780	06-10-1804					
Luís António	1086	Mancilhas	30-11-1780	30-10-1870				12-08-1813	1443
Ana Vitória Bettencourt	1189	Rua de Cima	11-12-1780		20-07-1811			20-07-1811	5069
Manuel	6126		12-12-1780		12-12-1800				
Maria	1031	Ribeira Grande	19-12-1780		17-08-1784				
Maria	1042	Ribeira Grande	19-12-1780		19-12-1800				
Tomé Soares Sousa	999	Santa Cruz	20-12-1780	13-12-1861				22-04-1805	1574
Rita St.António	1169		26-12-1780		16-03-1822		6181		
José	1169		26-12-1780	26-12-1780					
Manuel	1208		27-12-1780	12-01-1792					
Manuel	1153	Pontas Negras	31-12-1780		31-12-1800				
Antónia Francisca	966	Ribeira Grande	31-12-1780	16-11-1859				15-01-1807	1351
Manuel Francisco Pires	1052	Pontas Negras	01-01-1781	27-11-1821		dt-nas aprox.		05-06-1821	1748
Isabel Jacinta	1190	Pontas Negras	01-01-1781	07-06-1852				02-12-1813	5157
Maria Bettencourt	1008		01-01-1781	01-12-1843		dt-nas aprox.	1458	13-09-1818	1458
Maria Silveira	1152	Pontas Negras	01-01-1781		12-01-1798	dt-nas aprox.		12-01-1798	5245
António	992		01-01-1781	10-02-1782		dt-nas aprox.			
Joana	1081	Rua de Cima	01-01-1781	17-12-1785		dt-nas aprox.			
Mariana	1200	Laranjal	07-01-1781	02-09-1808					
Francisca Rosa	1209	Pontas Negras	10-01-1781		06-06-1801			06-06-1801	5091
José	1115	Pontas Negras	21-01-1781	29-04-1788					
Maria Josefa	1110	Rua de Cima	25-01-1781	30-08-1836				27-01-1803	1495
Maria	1236	Santa Cruz	03-02-1781		03-02-1801				

Manuel Leal Cardoso	1000	Ribeira Grande	08-02-1781	20-04-1866			0	24-11-1814	1539
Maria	1072	Pontas Negras	10-02-1781		10-02-1801		0		0
Manuel	1211	Pontas Negras	11-02-1781	11-02-1781		dt-obi aprox.	0		0
Maria	990	Rua de Cima	15-02-1781		15-02-1801		0		0
João	736	Pontas Negras	20-02-1781	12-02-1782			0		0
João	736	Pontas Negras	20-02-1781	12-02-1782		ao nas. foi registada Bárbara	0		0
Ana	940	Pontas Negras	28-02-1781		28-02-1801		0		0
Maria	1089		06-03-1781		06-03-1781		0		0
José Aurélio Santos	1283	Santa Cruz	15-03-1781		15-04-1820		0	26-05-1806	1412
José	1218	Pontas Negras	10-04-1781	10-04-1781		dt-obi aprox.	0		0
Isabel	1078	Ribeira Grande	22-04-1781		22-04-1801		0		0
António	1001	Pontas Negras	30-04-1781	29-01-1782			0		0
Bárbara	1002		04-05-1781		04-05-1801		0		0
Maria	1040		17-05-1781		17-05-1801		0		0
Ana	1040		17-05-1781		18-04-1814		6214		0
José Francisco Ávila	6127		25-05-1781		25-12-1802		0	25-12-1802	0
Vicência	1177	Pontas Negras	25-05-1781	07-03-1782			0		0
Manuel Silveira Dutra	1112	Arrife	04-06-1781		04-01-1805		0	28-04-1801	1490
João	1071		17-06-1781	16-10-1782			0		0
Rosalinda Tomásia	1144	Santa Cruz	30-06-1781	08-09-1842			0	03-06-1813	5029
Manuel	1272	Pontas Negras	21-07-1781		28-12-1783		0		0
Manuel	1151		21-07-1781		21-07-1781		0		0
José Francisco Costa Tavoras	1091	Santa Cruz	20-09-1781	09-08-1839			0	10-11-1806	1413
José Tomás	1146	Rua de Cima	29-09-1781	05-05-1873			0	21-10-1819	1673
Francisco	6128		01-10-1781		01-10-1801		0		0
José	1092	Rua de Cima	07-10-1781		21-01-1787		0		0
António	1185	Pontas Negras	08-10-1781		08-10-1801		0		0
José	1116		09-10-1781		14-04-1785		0		0
Maria Francisca	1085	Arrife	04-11-1781	31-05-1862			0	02-11-1798	1340
António	1003		04-11-1781		04-11-1801		0		0
Maria Silveira	1201	Santa Cruz	24-11-1781		15-09-1799		0	15-09-1799	5027
Bernarda Joana	1286	Santa Cruz	12-12-1781	06-12-1865			0	28-01-1810	1356
José	1178	Santa Cruz	22-12-1781	07-01-1783			0		0
João	1143	Pontas Negras	27-12-1781	04-01-1782			0		0
Manuel	1083	Santa Cruz	03-01-1782		03-01-1802		0		0
João Simas Machado	1090		08-01-1782	07-11-1860			1377		1377
Isabel	1194	Santa Cruz	18-01-1782	05-03-1782			0		0
Rosa	1172	Pontas Negras	20-01-1782		20-01-1802		0		0
Manuel Silveira Goulart	1171	Santa Cruz	21-01-1782	03-07-1838			0	13-07-1815	1549
António	1050		23-01-1782		24-08-1791		0		0
indeterminad	1004		30-01-1782	31-01-1782			0		0
Manuel Cardoso	1213	Pontas Negras	31-01-1782		31-08-1814		0		0
Genoveva	1154	Pontas Negras	11-02-1782	02-11-1821			0		0
Ana	1107	Santa Cruz	12-02-1782		12-02-1802		0		0
Rosália	1107	Santa Cruz	12-02-1782	08-06-1782			0		0
Manuel	976	Pontas Negras	12-02-1782		12-02-1782		0		0
Maria	1155	Pontas Negras	18-02-1782		18-02-1802		0		0
Catarina Josefa	1196	Rua de Cima	01-03-1782	10-12-1866			0	28-10-1811	1317

Miguel	993		01-03-1782	01-03-1792			0		0
José Silveira Sousa	1170	Santa Cruz	15-03-1782		08-12-1861		1438	16-04-1818	1438
Quitéria	1117		21-03-1782		21-03-1802		0		0
Maria Isabel	822		21-03-1782	26-02-1865			0	08-01-1804	1410
Bárbara Conceição C.Jesus	1145	Pontas Negras	09-04-1782	11-04-1860			0	19-01-1809	1451
Catarina Josefa	1038	Laranjal	09-04-1782	02-08-1868			0	16-11-1817	1577
Maria	1279		20-04-1782		20-04-1802		0		0
Manuel	1202	Rua de Cima	21-04-1782		21-04-1802		0		0
Maria	1156	Santa Cruz	12-06-1782		12-09-1804		0		0
Maria Candeias	1032	Pontas Negras	16-06-1782	10-02-1838			0	12-07-1800	1484
Joana	974		16-06-1782		01-04-1785		0		0
Francisco José Machado	1118	Pontas Negras	18-06-1782		25-02-1818		0	22-01-1810	1357
José Silveira	1281	Santa Cruz	02-07-1782		04-11-1817		0	01-03-1813	1425
Isabel	1076	Rua de Cima	02-07-1782	16-08-1789			0		0
Isabel Josefa	1076	Rua de Cima	02-07-1782	27-01-1862			0		0
Maria Josefa Jesus	1274	Ribeira Grande	08-07-1782	17-07-1832			0	03-04-1815	1543
Angélica	1214	Santa Cruz	11-07-1782		01-02-1789		0		0
Domingos Francisco	1028	Santa Cruz	13-07-1782	20-02-1835			0	25-10-1818	1616
João	1175	Rua de Cima	24-07-1782		24-07-1782		0		0
Francisco	996	Pontas Negras	01-08-1782		01-08-1802		0		0
António Goulart	1215	Santa Cruz	06-09-1782	09-03-1860			0	01-09-1817	1325
Manuel Silveira Ávila Cunha	1199	Pontas Negras	08-09-1782	30-09-1848			0	12-12-1808	1516
Isabel	1275	Ribeira Grande	19-09-1782		19-09-1802		0		0
Umbelina	1086	Mancilhas	26-09-1782		26-09-1802		0		0
Bárbara	983	Santa Cruz	04-10-1782		04-10-1802		0		0
Francisco Pereira Brum Neves	1179	Rua de Cima	04-10-1782	14-02-1870			0	30-01-1801	1343
Francisco	1045	Rua de Cima	16-10-1782	13-05-1785			0		0
António Azevedo	1217	Arrife	27-10-1782	03-09-1855			0	30-04-1815	1321
Catarina	1203	Pontas Negras	12-11-1782	12-11-1782		dt-obi aprox.	0		0
José Pereira	977	Caminho de Cima	07-12-1782	18-11-1866			0		0
Joaquina Rosa	992		17-12-1782		01-10-1838		0	28-09-1809	1515
Antónia Quitéria Silveira	985	Ribeira Grande	25-12-1782	22-09-1873			0	05-11-1806	5153
José Pereira Machado	1174	Ribeira Grande	01-01-1783	01-06-1847		dt-nas aprox.	0	02-12-1813	5157
Sebastião	998	Pontas Negras	20-01-1783	03-02-1783			0		0
Manuel	1209	Pontas Negras	26-01-1783		26-01-1803		0		0
Tomás	836	Arrife	03-02-1783		03-02-1803		0		0
Rosalina	1075	Arrife	25-02-1783		25-02-1803		0		0
Francisco Pereira Silva	1163	Santa Cruz	25-02-1783		31-12-1844		0	05-11-1805	1348
João Jorge	1071		02-03-1783	11-08-1852			0		0
António	1030	Santa Cruz	05-03-1783		25-08-1797		0		0
António	1200	Laranjal	07-03-1783	07-01-1785			0		0
Josefa	1200		07-03-1783	27-05-1784			0		0
Vicência	1177	Pontas Negras	14-03-1783		14-03-1803		0		0
João	1143	Pontas Negras	17-03-1783	28-10-1783			0		0
Francisco	1090		21-03-1783		21-03-1803		0		0
Manuel Pereira Câmara	1051	Rua de Cima	18-04-1783	02-05-1876			1553		1553
Maria Josefa	1114	Arrife	20-04-1783	14-08-1862			0	05-09-1810	1420
Isabel	1001	Pontas Negras	27-04-1783		14-04-1812		6596		0

José Francisco Cardoso	1218	Pontas Negras	29-04-1783	19-07-1865			0	10-11-1814	5158
Ana St. António	1044		09-05-1783	02-11-1864			0	13-05-1810	1314
Teodora Jacinta	1144	Santa Cruz	12-05-1783	31-01-1845			0		1386
Isabel Vitorina	1044	Santa Cruz	15-05-1783	02-06-1860			6186		0
Bernarda Jacinta	734	Arrife	19-05-1783	09-09-1857			0		0
Rosalina Tomásia	1283	Santa Cruz	19-05-1783	03-09-1866			0	24-11-1814	1433
Bartolomeu	1081	Rua de Cima	20-05-1783	16-08-1785			0		0
Catarina	995		01-06-1783		01-06-1803		0		0
Manuel	1004	Ribeira Grande	19-06-1783		19-06-1803		0		0
João Pereira Leal	1111	Rua de Cima	20-07-1783		22-05-1828		1380	03-11-1817	1380
Francisco Machado Ramalho	1047	Pontas Negras	22-07-1783	14-10-1837			0	31-01-1805	1346
António José Silveira	1196	Rua de Cima	01-10-1783	19-04-1862			0	29-10-1812	1320
Manuel Silveira Pimentel	1204	Ribeira Grande	05-10-1783	23-11-1840			0	22-01-1818	1558
Maria	1219	Ribeira Grande	06-10-1783	20-12-1791		dt-obi aprox.	0		0
Catarina	6129		08-10-1783		08-10-1803		0		0
António	1085	Arrife	22-10-1783		22-10-1803		0		0
Maria	1088	Mancilhas	27-10-1783	08-02-1784			0		0
Francisco	1042	Ribeira Grande	28-10-1783		28-10-1803		0		0
Tomás Pereira	1146	Rua de Cima	28-10-1783	12-03-1841			0		0
António	1163	Santa Cruz	28-10-1783	03-08-1804			0		0
Isabel Francisca	989	Pontas Negras	03-11-1783		18-05-1809		6195		0
Rosa	6130		08-11-1783		08-11-1803		0		0
António	991	Rua de Cima	17-11-1783		17-11-1803		0		0
Manuel	1078	Ribeira Grande	24-11-1783	17-05-1785			0		0
Francisca	1078	Ribeira Grande	24-11-1783		24-11-1803		0		0
António	981	Pontas Negras	25-11-1783		24-12-1786		0		0
Manuel Francisco Ávila	1072	Pontas Negras	27-11-1783	15-11-1871			0	16-01-1809	1513
Maria Jacinta	1128	Pontas Negras	01-01-1784	23-09-1851			0	16-11-1817	5263
António Homem	1007		01-01-1784	18-02-1851			0	13-05-1810	1314
José Francisco Costa	1107	Santa Cruz	01-01-1784	15-07-1855			0	02-01-1812	1421
Manuel	1220	Caminho de Cima	15-01-1784		15-01-1804		0		0
João	1211	Pontas Negras	17-01-1784		17-01-1804		0		0
Manuel Jorge Silveira	1003		13-02-1784	04-10-1866			1523	06-02-1812	1523
Maria	1115	Pontas Negras	13-02-1784	13-02-1784		dt-obi aprox.	0		0
Águeda Josefa	999	Santa Cruz	16-02-1784	05-08-1859			0		0
José	1120		17-02-1784	03-11-1786			0		0
José	1083	Santa Cruz	25-02-1784		25-02-1804		0		0
José Ferreira	1048	Santa Cruz	04-04-1784	23-01-1821			0		0
Francisco	1095	Rua de Cima	19-04-1784		29-03-1794		0		0
Manuel Pereira Silva	1181	Santa Cruz	21-06-1784	12-04-1864			0	02-12-1813	1534
Maria Delfina	1221	Pontas Negras	15-07-1784	13-03-1842			0	03-02-1820	1388
Ana	1222	Arrife	25-07-1784		25-07-1804		0		0
Ana Teresa	1278	Pontas Negras	26-07-1784	14-11-1863			0	10-06-1805	1411
Catarina	1201	Santa Cruz	06-08-1784	06-08-1784		dt-obi aprox.	0		0
Ana	1031	Ribeira Grande	17-08-1784		17-08-1784		0		0
Manuel Machado Medeiros	1125	Santa Cruz	25-08-1784	20-11-1872			0	11-02-1810	1517
José	996	Pontas Negras	11-09-1784		11-09-1804		0		0
Maria Josefa	1108	Santa Cruz	24-09-1784	01-04-1870			0	01-09-1817	1325

Ana	1117		28-09-1784		28-09-1804				
Inácia Rosa	1223	Pontas Negras	01-10-1784		16-04-1817			27-06-1808	1312
Francisco Leal	1203	Pontas Negras	03-10-1784	21-09-1870				11-02-1813	1359
Águeda	1155	Pontas Negras	03-10-1784		03-10-1804				
Maria Francisca	1052	Pontas Negras	08-10-1784	27-08-1827				01-11-1821	1624
José Simas Machado	1090		21-10-1784	01-05-1845				22-05-1825	1684
José	1051	Rua de Cima	01-11-1784		01-11-1804				
Maria	1126	Rua de Cima	18-11-1784	18-11-1784			dt-obi aprox.		
Manuel Silveira Dutra	1210		25-11-1784	15-07-1859				08-09-1817	1563
Rosália Conceição	1118	Pontas Negras	03-12-1784	18-12-1854				11-02-1813	1359
António Pereira Monteiro	1197	Pontas Negras	09-12-1784		01-10-1838			07-09-1807	1310
José Pereira Sousa	1185	Pontas Negras	13-12-1784	14-12-1864				21-01-1808	5154
Maria Antónia	1122	Santa Cruz	13-12-1784	29-04-1823					1319
Francisco	1156	Santa Cruz	18-12-1784		12-09-1804				
João Ávila	1081	Rua de Cima	01-01-1785		22-04-1815			10-10-1811	1378
Josefa Maria Brígida	940	Pontas Negras	01-01-1785	26-01-1853				22-04-1805	1574
Mariana Luísa	1071		01-01-1785	20-03-1839					
António	1000	Ribeira Grande	03-01-1785		03-01-1805				
José	1274	Ribeira Grande	05-01-1785		05-01-1805				
Francisco Pereira Sousa	1170	Santa Cruz	15-01-1785	21-01-1870					1358
Quitéria Rosa	1215	Santa Cruz	21-01-1785	24-12-1850					
Tomás	1189	Rua de Cima	22-01-1785		22-01-1805				
Maria	1153	Pontas Negras	25-01-1785	06-01-1809					
Domingos	1030	Santa Cruz	28-01-1785	04-02-1789					
Mariana Rosa S.Francisco	1143	Pontas Negras	31-01-1785		09-11-1807			09-11-1807	5256
António Jorge Silveira	1038	Laranjal	02-02-1785	19-12-1867				28-10-1811	1317
Manuel Francisco Ribeiro	1005		05-02-1785		01-10-1838			28-09-1809	1515
José Silveira Dutra Terra	1112	Arrife	05-02-1785	21-07-1861				08-10-1812	1424
Rosa Silveira	1083	Santa Cruz	17-02-1785	14-06-1844					
José	1279		04-03-1785		04-03-1805				
Manuel	1085	Arrife	04-03-1785		04-03-1805				
José	1179	Rua de Cima	18-03-1785	05-06-1785					
António Homem Goulart	1206	Santa Cruz	22-03-1785	10-12-1870				31-01-1820	1580
Bárbara Conceição	998	Pontas Negras	23-03-1785		08-11-1813		6199		
Rosa Conceição	998	Pontas Negras	23-03-1785	21-09-1854					
José	1209	Pontas Negras	27-03-1785		01-09-1838				
Manuel	974		01-04-1785		01-04-1785				
Rosália	990	Rua de Cima	01-04-1785		01-04-1805				
Manuel	1214	Santa Cruz	03-04-1785		01-02-1789				
Manuel	1116		14-04-1785		14-04-1785				
Josefa	1213	Pontas Negras	20-04-1785	04-08-1809					
Manuel	1050		20-04-1785		24-08-1791				
Antónia Mariana	1236	Santa Cruz	22-04-1785	10-07-1850				08-10-1818	1327
Catarina Francisca Silveira	1054		08-05-1785		02-11-1843		6251		
Manuel Silveira Jorge	1032	Pontas Negras	10-05-1785	27-12-1843				19-01-1823	1762
Francisca	1076	Rua de Cima	17-05-1785	20-04-1872					
Rosa Francisca	1001	Pontas Negras	21-05-1785		26-10-1828		6193		
José	1055	Santa Cruz	22-05-1785	22-05-1785			dt-obi aprox.		

Quitéria	1200	Laranjal	16-06-1785		16-06-1805				
Francisco	1028	Santa Cruz	19-06-1785	19-01-1824					
Manuel Joaquim Silveira	1096	Santa Cruz	02-07-1785	18-02-1856			1524		1524
Teresa Rosa	6104		20-07-1785	10-10-1844			6206		
Manuel	1217	Arrife	22-07-1785	04-04-1791		alteração de nome			
José Silveira Ramalho	1177	Pontas Negras	08-08-1785	01-06-1859				11-10-1810	1419
José Silveira Goulart	1202	Rua de Cima	20-08-1785		27-03-1860			20-04-1809	1427
Miguel	1188	Santa Cruz	20-09-1785	02-04-1796					
António Homem Silveira	1226	Santa Cruz	06-10-1785	05-11-1858				03-06-1813	5029
Rosalinda Tomásia Clara	1086	Mancilhas	08-10-1785	27-05-1868			1377		1377
Manuel	1044	Santa Cruz	12-10-1785		12-10-1805				
José Silveira Alves	1006	Santa Cruz	24-10-1785		12-12-1832			25-02-1813	1428
José Francisco Tavares	1057	Santa Cruz	09-12-1785	03-05-1856					1429
Manuel	1091	Santa Cruz	09-12-1785		09-12-1805				
Isabel	995		19-12-1785		19-12-1805				
Francisco José	1196	Rua de Cima	01-01-1786		16-03-1831	dt-nas aprox.		13-10-1821	1623
Rosa Josefa	1154	Pontas Negras	01-01-1786		15-04-1860			03-11-1817	1571
Manuel	1219	Ribeira Grande	05-01-1786		05-01-1806				
Maria Rosa	1222	Arrife	06-01-1786	16-07-1859				07-10-1813	1533
Manuel	1058	Arrife	08-01-1786	08-01-1786		dt-obi aprox.			
José António Soares	985	Ribeira Grande	10-01-1786	30-05-1870				03-10-1808	1417
Isabel	1194	Santa Cruz	17-01-1786	19-12-1791					
Ana Jacinta	1144	Santa Cruz	20-01-1786	10-01-1852				11-02-1810	1517
Manuel	1281	Santa Cruz	28-01-1786	20-10-1791					
Domingas	1007		01-02-1786		01-02-1786				
Josefa	1201	Santa Cruz	06-02-1786	19-12-1863					
Maria Francisca	1218	Pontas Negras	07-02-1786	13-04-1877				19-10-1809	1521
Maria	1059	Caminho de Cima	13-04-1786	13-04-1786		dt-obi aprox.			
Jordão	1090		15-04-1786		15-04-1806				
José	993	Pontas Negras	04-05-1786		01-03-1792				
Maria	1228		19-05-1786		19-05-1806				
Manuel Ferreira Leal	1227	Pontas Negras	22-05-1786		01-10-1838			08-10-1807	1509
José	1078	Ribeira Grande	11-06-1786	24-03-1787					
Brígida	1123	Rua de Cima	13-06-1786	13-06-1786		dt-obi aprox.			
Águeda Felícia Jesus	1008		30-06-1786	07-12-1845				08-01-1809	1452
António	1009	Ribeira Grande	08-08-1786	08-08-1786		dt-obi aprox.			
José	1117		20-08-1786	20-08-1786		dt-obi aprox.			
Laureana Tomásia	1283	Santa Cruz	04-09-1786	14-01-1857				13-11-1817	1322
Teresa	6135		25-09-1786		25-09-1806				
Manuel	1229	Santa Cruz	06-10-1786		06-10-1806				
José	1208		16-11-1786		16-11-1806				
José	981	Pontas Negras	24-12-1786		24-12-1786				
Tomé Homem	1287	Pontas Negras	28-12-1786	11-03-1813					1575
Tomé Cardoso Melo	1185	Pontas Negras	01-01-1787	02-11-1845		dt-nas aprox.		24-05-1819	1579
Emerenciana	1155	Pontas Negras	11-01-1787		11-01-1807				
Manuel	1230	Caminho de Cima	16-01-1787		16-01-1817				
João	1092	Rua de Cima	21-01-1787		21-01-1787				
Francisco	1058	Arrife	23-01-1787		23-01-1807				

Rosa Jacinta	1003		10-03-1787	13-12-1878				12-04-1807	1453
Vitorina Rosa Joaquina	1055	Santa Cruz	26-04-1787	30-03-1873			1523	06-02-1812	1523
Maria	1095	Rua de Cima	07-06-1787		29-03-1794				
Maria Josefa	1124	Pontas Negras	17-06-1787	10-05-1871				11-10-1810	1419
Manuel	993	Pontas Negras	07-09-1787		01-03-1792				
Maria	1125	Santa Cruz	25-09-1787		25-09-1807				
Ana	1156	Santa Cruz	19-10-1787		12-09-1804				
Maria Leal	1000	Ribeira Grande	27-10-1787	01-02-1857				03-10-1808	1417
Maria	1010	Santa Cruz	02-11-1787	02-11-1787		dt-obi aprox.			
Mateus	1051	Rua de Cima	20-11-1787		20-11-1807				
Clara Josefa Silveira	1200	Laranjal	21-11-1787	15-05-1873				07-02-1820	1746
Manuel	1043		25-12-1787		25-12-1807				
Maria Francisca Nascimento	1096	Santa Cruz	25-12-1787	22-09-1880				20-04-1809	1514
Isabel Jacinta	1144	Santa Cruz	01-01-1788	27-09-1858		dt-nas aprox.	1675	07-09-1817	1675
Isabel Francisca Conceição	985	Ribeira Grande	01-01-1788	16-04-1867		dt-nas aprox.		24-11-1814	1539
Maria Josefa	1118	Pontas Negras	08-01-1788		18-12-1828			08-11-1813	1379
Francisco	1220	Caminho de Cima	08-01-1788	08-01-1788		dt-obi aprox.			
Clara	1011	Santa Cruz	10-01-1788		11-02-1788				
Ana	1020	Pontas Negras	18-01-1788		10-02-1797				
Manuel Machado Ramalho	1047	Pontas Negras	02-02-1788	09-09-1862			1562		1562
Isabel Josefa	1114	Arrife	05-02-1788	27-03-1860				20-04-1809	1427
Manuel Costa Silveira	1231	Rua de Cima	25-02-1788	18-02-1872				16-11-1809	1519
Grácia Maria	1196	Rua de Cima	06-03-1788	29-06-1854				02-07-1812	1423
Rosa Maria	1042	Ribeira Grande	07-03-1788	05-03-1836				02-12-1813	1534
Maria Bernarda	1060	Caminho de Cima	21-03-1788		01-10-1838			25-01-1816	1385
Isabel Jacinta	1122	Santa Cruz	26-03-1788		07-05-1832			03-10-1808	1313
Maria Quitéria	1215	Santa Cruz	27-03-1788	07-09-1868			1358		1358
Ana Delfina	1071		01-04-1788	21-08-1886			6253		
José	6136		27-04-1788		27-04-1808				
Isabel	6137		28-04-1788		28-04-1808				
António Manuel	1209	Pontas Negras	02-05-1788		02-02-1840				
Clara Jacinta	1153	Pontas Negras	05-05-1788		29-04-1837			30-01-1815	1576
Luísa Perpétua Ressurreição	1232	Pontas Negras	11-05-1788	09-04-1877				21-11-1814	1430
Manuel	977	Caminho de Cima	18-05-1788		18-05-1808				
Maria Florinda	1189	Rua de Cima	20-05-1788		01-10-1838			11-05-1817	1751
António	1233	Pontas Negras	29-05-1788		29-05-1808				
Rosa Tomásia	1221	Pontas Negras	03-06-1788	16-03-1854				16-09-1813	1532
Maria Josefa Simas	1090		05-06-1788	30-01-1870				20-11-1823	1735
Bárbara Rosa	1213	Pontas Negras	08-06-1788	30-01-1852				18-09-1815	1323
António	1230	Caminho de Cima	12-06-1788		12-06-1808				
António Vieira Alves	1006	Santa Cruz	24-06-1788	17-03-1865				08-10-1818	1327
Isabel	1030	Santa Cruz	04-07-1788		25-08-1797				
Catarina Águeda Esp.St.	1126	Rua de Cima	13-07-1788	18-06-1875				16-11-1809	1519
Sebastião Silveira	1177	Pontas Negras	20-07-1788		01-10-1838			09-01-1817	1570
Tomás José Silveira	1127	Arrife	03-08-1788	01-11-1870				26-11-1817	1578
Isabel	1083	Santa Cruz	11-08-1788		11-08-1808				
Manuel	1128	Pontas Negras	15-08-1788	10-07-1812					
António	992		17-08-1788		17-08-1808				

Elisa	1001	Pontas Negras	27-08-1788		27-08-1812				
Manuel Pereira Santos	1234		04-09-1788	02-03-1874					1540
Catarina	1279		20-09-1788	10-03-1796		mudança de nome			
Catarina Conceição Silveira	1123	Rua de Cima	28-09-1788	14-03-1880				05-10-1812	1530
Bárbara Joaquina	1204		30-09-1788		23-09-1811			16-08-1810	1315
Manuel Silveira Pimentel	1097		02-10-1788	12-05-1847				06-02-1823	1756
António	1044	Santa Cruz	07-10-1788	10-12-1788					
Domingos	1219	Ribeira Grande	07-10-1788		07-10-1808				
Manuel Francisco Silveira	1048	Santa Cruz	10-10-1788	13-11-1878				01-11-1813	1547
Josefa Rosa	1108	Santa Cruz	26-10-1788	17-08-1871				13-07-1815	1549
Emídio José Machado	1045	Rua de Cima	22-11-1788		01-09-1838				
Catarina Francisca	1143	Pontas Negras	24-12-1788	29-12-1863				24-04-1815	1362
Manuel	1235	Caminho de Cima	26-12-1788	20-10-1789					
Maria Vitorina	1064	Pontas Negras	28-12-1788	11-12-1845				06-02-1812	1318
Domingos	1032	Pontas Negras	10-01-1789		10-01-1809				
Maria	1129	Ribeira Grande	16-01-1789		16-01-1809				
Rosa	1223	Pontas Negras	19-01-1789		01-09-1838				
António	1073		20-01-1789		20-01-1809				
Josefa Brígida	1028	Santa Cruz	23-01-1789		12-12-1832			25-02-1813	1428
Sebastião Machado	1278	Pontas Negras	24-01-1789	15-04-1860				03-11-1817	1571
Manuel Pereira Costa	1012	Caminho de Cima	24-01-1789	06-08-1853				02-06-1814	1545
Maria	1226	Santa Cruz	26-01-1789		01-09-1838				
Bárbara	1236	Santa Cruz	29-01-1789	06-09-1793					
Manuel	1222	Arrife	30-01-1789	15-11-1789					
António	1214	Santa Cruz	01-02-1789		01-02-1789				
Quitéria Maria	1112	Arrife	10-02-1789	08-01-1792					
João Neves	995		16-02-1789		19-03-1840			13-10-1817	1383
Ana	1185	Pontas Negras	04-03-1789		04-03-1809				
António Silveira Dutra	1210		25-03-1789	05-09-1873				08-10-1815	1581
João	1088	Mancilhas	27-03-1789	29-03-1789					
José	1197	Pontas Negras	20-04-1789		04-10-1816				
Manuel	1238	Caminho de Cima	14-06-1789	14-06-1789		dt-obi aprox.			
João	1218	Pontas Negras	20-06-1789		20-06-1809				
José Pereira Azevedo	1085	Arrife	21-07-1789	13-10-1840				05-09-1810	1420
Manuel Ferreira Rosa	1130	Rua de Cima	04-08-1789	06-09-1852					
Maria Perpétua	1051	Rua de Cima	05-08-1789	08-03-1870					
Manuel	1239	Santa Cruz	23-08-1789	23-08-1789		dt-obi aprox.			
António	1013	Rua de Cima	11-09-1789	01-01-1792					
Maria	1091	Santa Cruz	21-09-1789	06-04-1791					
Maria Ludovina	1061	Pontas Negras	07-10-1789	13-05-1866					
António Brum Silveira	1008		01-11-1789	25-11-1876				07-11-1831	1601
Isabel	1038	Laranjal	01-11-1789		01-11-1809				
Manuel	1249	Santa Cruz	01-11-1789	25-03-1798					
Maria Jacinta	1010	Santa Cruz	01-11-1789		01-10-1838		6219		
Maria St.António	1044	Santa Cruz	02-11-1789	18-08-1863			6203		
Manuel	1240	Caminho de Cima	01-12-1789	03-04-1820					
João	1208		04-12-1789		04-12-1809				
Manuel Francisco Sousa	1014	Santa Cruz	22-12-1789	13-07-1879				09-04-1818	1566

João	1217	Arrife	28-12-1789		28-12-189				
Maria Silveira	1115	Pontas Negras	24-1-179	7-2-1842			622	4-12-1817	1434
José	1	Ribeira Grande	27-1-179	27-1-179		dt-obi aprox.			
Vitória	129	Pontas Negras	15-3-179		15-3-181				
Catarina	121	Santa Cruz	15-3-179	16-11-1791					
Maria Isabel Vitorina	1132	Arrife	15-3-179	29-3-1891				9-1-1815	1542
Ana Rosa	989	Pontas Negras	15-3-179	13-1-1856				18-2-1813	593
Ana	1281	Santa Cruz	18-3-179		18-3-181				
Manuel Silveira Jorge	1287	Pontas Negras	19-3-179	3-3-1877			1741		1741
José Moniz Medeiros	1125	Santa Cruz	5-4-179	17-2-1872			1675		1675
Brígida Conceição	1196	Rua de Cima	15-4-179	2-5-1872			1553		1553
Maria Josefa	1155	Pontas Negras	2-4-179	4-1-1878			1741		1741
Manuel Silveira Azevedo	1126	Rua de Cima	2-6-179	2-1-1884				9-1-1817	1554
Domingos	13	Santa Cruz	22-6-179		25-8-1797				
Maria	1177	Pontas Negras	29-6-179	17-2-1792					
Manuel Machado Ávila	998	Pontas Negras	1-7-179	12-12-1857				8-2-1827	186
António	115		6-7-179		6-7-181				
João	173		11-7-179		11-7-181				
António	1229	Santa Cruz	28-7-179		28-7-181				
Bárbara	1154	Pontas Negras	21-8-179	1-11-1811					
Mateus António Brum	1158	Rua de Cima	2-9-179	6-1-1867				2-11-1823	1735
Manuel José Tavares	1241		28-9-179	18-2-1883				9-1-1811	1528
Joaquina Francisca	1235	Caminho de Cima	6-1-179	21-11-1842			6244		
Maria Nascimento	6141		18-1-179	27-9-1858			6257	1-3-1813	1425
Maria	126	Pontas Negras	29-1-179		1-1-183				
Emerenciana Isabel Bettencourt	133		3-11-179	22-3-1878				17-1-1856	5177
Joaquim	1222	Arrife	4-11-179		4-11-181				
Bárbara Josefa	1124	Pontas Negras	18-11-179		1-1-1838			9-1-1817	157
José	1118	Pontas Negras	26-11-179		26-11-181				
Isabel Josefa	1242		3-12-179	19-1-1865				19-1-1823	1762
Maria	1211	Pontas Negras	15-12-179	18-12-1797					
João	195	Rua de Cima	25-12-179		29-3-1794				
Leandro	19		25-12-179		25-12-181				
Maria Josefa	1136	Rua de Cima	1-1-1791	22-5-1828		dt-nas aprox.		3-11-1817	138
Manuel	6142		1-1-1791		1-1-1811				
Francisca	147	Pontas Negras	1-1-1791	7-1-1793		dt-nas aprox.			
Isabel	993	Pontas Negras	7-1-1791		1-3-1792				
Mateus Leal Silveira	1153	Pontas Negras	9-1-1791	16-2-1866				22-9-1821	1733
António	999	Santa Cruz	1-1-1791	1-1-1791		dt-obi aprox.			
Manuel	1215	Santa Cruz	2-1-1791	2-1-1791		dt-obi aprox.			
Manuel Rodrigues	1244	Arrife	2-1-1791	3-7-1875				7-1-1813	1533
Maria	1243	Ribeira Grande	2-1-1791	2-1-1791		dt-obi aprox.			
Maria	6143		27-1-1791		27-1-1811				
Perpétua	151	Rua de Cima	3-1-1791	5-11-183					
Matias	1156	Santa Cruz	1-2-1791	7-4-1791		dt-nas aprox.			
Domingas Clara	162	Pontas Negras	12-2-1791	25-3-1882	6-11-1823			6-11-1823	
João Silveira	196	Santa Cruz	12-2-1791	17-1-1868				15-2-1821	5134
Maria	1245	Arrife	18-2-1791	11-3-1791					

António	122	Rua De Cima	2-2-1791		2-2-1811			
Maria	113	Rua de Cima	4-3-1791	2-2-1792				
João Silveira Sousa	183	Santa Cruz	1-3-1791	25-3-1864				
Manuel	6145		15-3-1791		15-3-1811			
Manuel	1467	Pontas Negras	15-3-1791	5-4-1791				
Clara Francisca	129	Pontas Negras	18-3-1791		11-11-1813		11-11-1813	5193
António Pereira	19	Ribeira Grande	18-3-1791		28-12-1833			
Isabel	12	Laranjal	18-3-1791	8-8-188				
Matias	142	Ribeira Grande	24-3-1791	19-3-1813				
José	1127	Arrife	27-3-1791	27-3-1791		dt-obi aprox.		
Domingas	985	Ribeira Grande	28-3-1791	2-11-1795				
Ana Umbelina Simas	155	Santa Cruz	9-4-1791	4-12-186			2-9-1829	1596
Catarina Rosa	123	Pontas Negras	25-4-1791	5-5-1866			21-3-1829	1589
António Francisco Brum	1246	Ribeira Seca	5-5-1791	28-4-1886				
Brígida Conceição	1123	Rua de Cima	8-5-1791	19-3-185			17-1-1825	1773
Maria Francisca	167	Santa Cruz	27-5-1791	6-12-1842		6261		
Maria	118	Rua de Cima	18-6-1791	18-6-1791		dt-obi aprox.		
Manuel	164	Pontas Negras	1-7-1791	12-1-1799				
Manuel	198	Santa Cruz	17-7-1791		17-7-1811			
Domingas	1238	Caminho de Cima	18-7-1791	2-8-182				
Maria Josefa	1232	Pontas Negras	18-7-1791	23-8-187		1562		1562
Isabel Josefa	111	Rua de Cima	23-7-1791	27-2-1883			9-1-1817	1554
Ana Rosa	1128	Pontas Negras	26-7-1791	3-4-186			26-1-1818	1335
José	119		27-7-1791		27-7-1811			
Ana	1115	Pontas Negras	4-8-1791		4-8-1811			
Maria	165	Santa Cruz	7-8-1791	1-12-1791				
José Francisco Ávila	172	Pontas Negras	9-8-1791		22-12-1842		4-12-1817	1434
João Silveira Ramalho	1177	Pontas Negras	1-8-1791	22-11-1877			8-11-1813	1379
Manuel Dutra	199	Arrife	16-8-1791	9-4-1875			2-2-1818	156
Domingas	122	Caminho de Cima	2-8-1791		2-8-1811			
Domingos Francisco	1163	Santa Cruz	22-8-1791		2-7-183		26-1-1818	1335
Ana	15	Arrife	24-8-1791		24-8-1791			
Maria	13	Pontas Negras	1-9-1791	8-2-1792				
Maria Piedade	1133	Laranjal	5-9-1791	9-11-1879			17-1-1836	5169
Maria	12	Pontas Negras	1-9-1791		1-2-1797			
Matias Silveira Sousa	1279		22-1-1791	12-4-1879			9-1-1819	1731
Isabel Maria	1219	Ribeira Grande	23-1-1791	27-2-1871			1-6-1824	5161
Francisco	1234		1-11-1791	11-1-1792		dt-nas aprox.		
José	1132	Arrife	1-11-1791	1-1-1792		dt.nas aprox.		
Ana Jacinta	1262	Santa Cruz	9-11-1791	12-4-1876			28-9-1826	1787
Manuel Silveira Cardoso	1247	Santa Cruz	28-11-1791	16-9-1889			4-12-1826	1791
Isabel St.António	124	Ribeira Grande	1-12-1791	4-5-1828			28-4-1814	1535
Francisco	1197	Pontas Negras	3-12-1791		4-1-1816			
Sebastião	1197	Pontas Negras	3-12-1791		4-1-1816			
Maria Joaquina	992		6-12-1791	24-4-1844		6266		
José	16	Santa Cruz	6-12-1791	6-12-1791		dt-nas aprox.		
Bárbara Conceição	132	Pontas Negras	19-12-1791	5-6-1875			27-6-1819	189
Luzia	1122	Santa Cruz	1-1-1792	17-12-1793		dt-nas aprox.		

Maria Josefa	123	Caminho De Cima	1-1-1792	22-9-1845		Dt-Nas Aprox.		1-1-1811	1378
Ana	1114	Arrife	1-1-1792	3-9-1793					
Manuel	124	Laranjal	2-1-1792	4-1-1793					
Isabel	6146		13-1-1792		13-1-1812				
Rosalinda	1156	Santa Cruz	1-2-1792		12-9-184				
Maria	11	Caminho de Cima	1-2-1792		1-2-1812				
António José Pereira	11	Pontas Negras	1-2-1792	23-11-185				3-1-1816	531
José	1	Ribeira Grande	25-2-1792		25-2-1812				
Isabel Josefa Esp.St.	1127	Arrife	2-4-1792		11-4-1825			11-4-1825	5163
Manuel Pereira Cardoso Quidano	16	Caminho de Cima	2-4-1792	6-5-1874				3-1-1815	1541
Ana	6147		7-4-1792		7-4-1812				
Isabel	191	Santa Cruz	12-4-1792		12-4-1812				
Ana Vicência	1188	Santa Cruz	12-4-1792	17-4-1849				28-1-1819	1437
António	128		2-4-1792	7-3-185					
Ana Josefa	1213	Pontas Negras	2-4-1792	8-4-1823				24-1-1822	5268
Manuel	6137		2-4-1792		2-4-1812				
Hilário Simas	19		25-4-1792	13-12-1841				3-2-1828	1866
Manuel	1159	Pontas Negras	21-5-1792		21-5-1812				
António	977	Caminho de Cima	2-7-1792	14-9-1795					
Francisco Machado	161	Pontas Negras	29-7-1792	3-3-1882				15-1-1829	1632
Francisca Paulina	1218	Pontas Negras	1-8-1792		7-1-1819			7-1-1819	6265
Manuel	1262	Santa Cruz	8-8-1792	8-8-1792		dt-obi aprox.			
Manuel	1248	Pontas Negras	8-8-1792		8-8-1812				
António Soares Sousa	999	Santa Cruz	12-8-1792	12-7-1867				6-2-1812	1318
Manuel Ferreira Alemão	1129	Ribeira Grande	2-8-1792	3-2-1867					1537
João	1185	Pontas Negras	2-9-1792	2-9-1792		dt-obi aprox.			
Isabel Vitorina	1249	Santa Cruz	3-9-1792	3-12-1824				1-11-1813	1547
Manuel Lourenço	125	Santa Cruz	4-9-1792	18-2-1853				1-12-1827	1795
António Silveira Terra Dutra	1112	Arrife	19-9-1792	22-9-1854					
José Domingos	134	Santa Cruz	19-9-1792	21-4-1864				22-4-1819	1672
Ana	159	Caminho de Cima	26-9-1792		15-1-18				
Manuel	1239	Santa Cruz	7-1-1792	24-2-181					
José	1238	Caminho de Cima	11-1-1792	15-3-1797					
José	112	Caminho de Cima	21-1-1792		21-1-1812				
Manuel Goulart	1215	Santa Cruz	8-11-1792		19-6-1828			2-9-1825	1772
Maria Francisca	19	Ribeira Grande	11-11-1792		1-2-1824			1-2-1824	596
António Machado	1125	Santa Cruz	11-11-1792	8-8-1815					
Maria Josefa	1252	Rua de Cima	16-11-1792	29-4-1874				12-12-1814	1382
Francisco Vieira Alemão	122	Caminho de Cima	19-11-1792	13-6-1854				18-1-1821	1621
Manuel	165	Santa Cruz	3-11-1792		3-11-1812				
José Francisco Jorge	1155	Pontas Negras	2-12-1792	7-1-1864				1-6-1824	5161
José Moniz	11	Santa Cruz	25-12-1792	6-3-1867				26-2-1835	1714
Josefa	6151		26-12-1792		26-12-1812				
Maria Joaquina	115		1-1-1793		1-1-1838	dt-nas aprox.		9-1-1815	1538
Aldina Perpétua	151	Rua de Cima	1-1-1793		1-1-1838		1329	2-5-1819	1329
Maria	159	Caminho de Cima	9-1-1793		15-1-18				
Maria	129	Pontas Negras	18-1-1793		18-1-1813				
Joana Inácia Silveira	1158	Rua de Cima	4-2-1793	22-9-1836				3-2-1828	1866

Maria Laureana Anjos	1245	Arrife	13-2-1793	11-5-1839				3-1-1815	1541
Bárbara	167	Santa Cruz	14-2-1793	18-11-1795					
Manuel Francisco Alves	16	Santa Cruz	2-2-1793	15-1-1877				17-1-1825	1773
Josefa Maria St.António	144	Santa Cruz	4-3-1793	2-6-1862				14-2-1828	1588
Maria Josefa	6152		9-3-1793	24-3-182				3-1-1816	531
José	1127	Arrife	14-3-1793	14-3-1793		dt-obi aprox.			
Maria Josefa Ângela	836	Arrife	25-3-1793	29-12-1878				26-11-1815	1548
Maria	113	Rua de Cima	29-3-1793		29-3-1813				
Isabel	1221	Pontas Negras	29-3-1793		29-3-1813				
Manuel Francisco Rosa	1254	Caminho de Cima	7-4-1793	14-9-188				1-1-1826	1782
Francisca	133		8-4-1793		1-1-1838				
Maria Clara	1256	Pontas Negras	3-5-1793	22-6-1852				15-9-1842	543
António	147	Pontas Negras	7-5-1793	16-1-186					
Manuel Ávila Pimentel	1235	Caminho de Cima	15-5-1793	28-12-1864				18-1-1824	1766
Jacinta Maria	1153	Pontas Negras	29-5-1793	11-3-1881				19-11-1818	1387
Isabel Francisca	1255	Santa Cruz	1-6-1793	18-11-1876				9-4-1818	1566
Manuel	1115	Pontas Negras	4-6-1793	4-6-1793					
Rosalina	1222	Arrife	21-6-1793	14-1-1794					
Maria	1222	Arrife	21-6-1793	16-1-1794		alteração de nome			
Manuel José Silveira Soares	168	Santa Cruz	7-7-1793	22-11-1876				18-2-1819	1564
António	14	Ribeira Grande	15-7-1793		15-7-1813				
Manuel Cardoso Silveira	1257	Santa Cruz	21-7-1793	16-1-1845				2-1-1817	1556
Maria Joaquina	118	Rua de Cima	27-7-1793	5-6-1853				2-6-1814	1545
Manuel	1217	Arrife	8-8-1793		8-8-1813				
João	1135	Santa Cruz	1-8-1793		1-8-1813				
Maria Josefa	1126	Rua de Cima	2-9-1793	22-5-1828				3-11-1817	138
Rita	1189	Rua de Cima	2-9-1793		2-9-1813				
João Francisco	148	Santa Cruz	2-1-1793		3-8-1819				1386
Maria	6153		8-1-1793		8-1-1813				
Isabel	1136	Rua de Cima	8-1-1793	15-3-1794					
António	111		18-1-1793		13-4-1796				
Lourenço Silveira	1281	Santa Cruz	19-1-1793		26-5-184			3-5-1822	1727
Domingos	1243	Ribeira Grande	21-1-1793		21-1-1813				
Manuel Francisco Melo	1243	Ribeira Grande	21-1-1793	18-7-1847				9-3-1823	1757
Maria Silveira	1258	Pontas Negras	22-1-1793	21-2-187				5-6-1821	1748
Ana	1258	Pontas Negras	22-1-1793		22-1-1813				
Manuel	123	Pontas Negras	9-11-1793		9-11-1813				
João Moniz Machado	198	Santa Cruz	13-11-1793	4-3-1874				12-12-1814	1382
António	995		3-12-1793		3-12-1813				
Bárbara Josefa	169	Arrife	5-12-1793	1-12-1881			6224		
Maria Josefa	124	Caminho de Cima	8-12-1793	24-2-1882				15-11-1821	175
Manuel Silveira Machado	119		17-12-1793	3-9-1832				29-1-1818	1743
Rosa Josefa	121	Santa Cruz	22-12-1793	17-9-1862				2-1-1834	5168
António Xavier Simas	155	Santa Cruz	26-12-1793	21-5-1872			1326	13-9-1818	1326
António	112	Caminho de Cima	1-1-1794	4-12-1796		dt-nas aprox.			
Maria	1128	Pontas Negras	1-1-1794	14-11-1795					
Isabel	1132	Arrife	1-1-1794	1-1-1794		dt-nas aprox.			
Guilherme Simas Melo	173		1-1-1794	25-3-1843				4-11-1827	1647

Manuel	1124	Pontas Negras	19-1-1794	28-1-1794					
Isabel Josefa	1118	Pontas Negras	19-1-1794	24-3-1881			16-4-1819	1439	
Ana Joaquina	172	Pontas Negras	2-1-1794	27-9-1882			9-1-1811	1528	
Maria Josefa	1196	Rua de Cima	2-1-1794	23-8-1853			22-12-1814	1361	
Isabel Josefa	124	Laranjal	25-1-1794	26-1-1854			1654	18-2-1828	1654
José Silveira Carauta	1123	Rua de Cima	2-2-1794	19-6-1867				15-6-1824	1683
José	6154		7-2-1794	14-2-1794					
Manuel Joaquim	1211	Pontas Negras	1-2-1794		3-5-1836			3-11-1819	1744
Maria	113	Santa Cruz	25-2-1794	25-2-1794		dt-obi aprox.			
João Pereira Sousa Leitão	1185	Pontas Negras	27-2-1794	21-9-1881				3-9-1821	1652
João	13	Santa Cruz	1-3-1794		25-8-1797				
José	123	Caminho de Cima	2-3-1794	4-6-1794		mudança de nome do pai			
António José Soares	985	Ribeira Grande	7-3-1794	9-1-1869				19-4-1819	1594
Isabel	1244	Arrife	2-3-1794	31-7-1796					
Manuel Francisco Sousa Pereira	6141		25-3-1794	12-2-1868				12-1-1818	1555
Tomé	195	Rua de Cima	29-3-1794		29-3-1794				
Francisco José Costa Costa	191	Santa Cruz	3-3-1794	13-3-1835				22-12-1814	1361
Maria	162	Pontas Negras	1-4-1794		1-4-1814				
Manuel	158	Arrife	25-4-1794		25-4-1814				
Bárbara Jacinta	1133	Laranjal	3-5-1794	8-1-1862				24-6-1827	1789
Rosa	147	Pontas Negras	2-6-1794	1-2-1795					
António	996	Pontas Negras	7-8-1794	26-12-1795					
Mateus	1159	Pontas Negras	14-8-1794		14-8-1814				
Maria	1117		17-9-1794		17-9-1814				
Ana Josefa Isabel	1114	Arrife	18-9-1794	15-3-182				26-11-1817	1578
Manuel Silveira Pimentel	1262	Santa Cruz	29-9-1794	16-5-184				9-1-1815	1538
Francisco Pereira Câmara	126	Santa Cruz	4-1-1794	2-6-1875				8-2-1829	598
Maria	1219	Ribeira Grande	15-1-1794	1-8-1811					
Isabel Francisca	196	Santa Cruz	23-1-1794	8-12-1861			1438		1438
Maria	1197	Pontas Negras	14-11-1794	14-11-1794		dt-obi aprox.			
Maria	1263	Pontas Negras	21-11-1794	4-1-1811					
Manuel	1222	Arrife	23-11-1794	1-11-1795					
Inácio	126	Pontas Negras	2-12-1794		1-1-183				
António Leal	123	Pontas Negras	15-12-1794	19-1-1881				12-12-1827	1593
Francisco José Tavares	1482	Pontas Negras	1-1-1795	2-2-1868		dt-nas aprox.		3-2-1842	512
Lourenço	1265	Ribeira Grande	14-1-1795		14-1-1815				
Rosa Josefa	1124	Pontas Negras	15-1-1795	1-12-1887			1767	7-4-1826	1767
Manuel	1154	Pontas Negras	17-1-1795		17-1-1815				
Isabel	19		22-1-1795	1-1-1816					
Isabel	1156	Santa Cruz	2-2-1795		12-9-184				
Rosa Perpétua	151	Rua de Cima	2-2-1795	3-6-1872					
António	1128	Pontas Negras	15-2-1795		15-2-1815				
Rosa Josefa	1115	Pontas Negras	19-2-1795	27-1-1879				3-2-1842	512
Manuel José Garcia	114	Arrife	19-2-1795	2-4-1834				26-11-1815	1548
Josefa	114	Santa Cruz	14-3-1795	14-3-1799		dt-obi aprox.			
José	6149		2-3-1795		18-3-1815				
Ana	132	Pontas Negras	26-3-1795	17-3-1816					
Francisca Rosa	1213	Pontas Negras	4-4-1795	19-2-1867			6279		

António José Tavares	1122	Santa Cruz	22-4-1795	6-2-1839				2-1-1815	1328
Ana	11	Caminho de Cima	1-5-1795		1-5-1815				
Maria Isabel	124	Laranjal	7-5-1795	23-11-1877				5-2-1821	1615
Francisco	1249	Santa Cruz	17-5-1795		17-5-1815				
António	989	Pontas Negras	1-6-1795	17-12-1796					
João	14	Ribeira Grande	6-6-1795		6-6-1815				
Joana Quitéria	1279		2-6-1795	12-1-1873				16-7-1823	1586
Bárbara	12	Pontas Negras	12-7-1795	12-7-1795		dt-obi aprox.			
Isabel	164	Pontas Negras	19-7-1795	23-12-1795					
Rita	164	Pontas Negras	19-7-1795	26-12-1795					
Francisco	17	Ribeira Grande	2-7-1795	11-3-1796					
Francisco Ferreira Porto	128		15-8-1795	28-4-1875				3-9-1827	163
Manuel	113	Rua de Cima	19-8-1795		19-8-1815				
António	1139	Rua de Cima	4-9-1795		4-9-1815				
Manuel	114	Rua de Cima	8-9-1795	22-1-1821					
Manuel	1246	Ribeira Seca	8-9-1795	26-1-189					
Joana	1238	Caminho de Cima	28-9-1795	14-1-1795					
João Moniz Medeiros	1125	Santa Cruz	28-9-1795	21-2-1823				8-1-1818	1384
Catarina Josefa	123	Caminho de Cima	4-1-1795	28-5-1845				21-1-1819	1673
Maria	1266	Caminho de Cima	8-1-1795	1-11-1795		mudança de nome José			
José Silveira Azevedo	1136	Rua de Cima	1-1-1795	26-12-1884				18-8-1842	26
Maria Isabel Rosa	1158	Rua de Cima	23-1-1795	1-1-1891				8-2-1829	598
Maria Josefa	1394	Pontas Negras	1-11-1795	8-12-1866					
Maria Teresa	1267	Santa Cruz	1-11-1795	9-6-1875			1583	27-1-1828	1583
Ana	1215	Santa Cruz	1-12-1795		1-12-1815				
Manuel Machado Medina	115		2-12-1795		6-12-1848			2-3-1829	1799
Clara Francisca	161	Pontas Negras	22-12-1795		4-11-1841			4-11-1841	268
Maria	1161		28-12-1795	4-1-1796					
Bárbara	1161	Caminho de Cima	28-12-1795	21-9-1811					
Manuel Francisco Machado Prioste	996	Pontas Negras	1-1-1796	7-3-188		dt-nas aprox.		3-4-1823	176
Maria	1268	Ribeira Grande	1-1-1796		7-12-186				
Manuel	1269	Caminho de Cima	11-1-1796	8-1-184					
Patrício José	6143		19-1-1796	22-4-1856				7-4-1823	1861
Isabel Francisca	1218	Pontas Negras	22-1-1796		3-5-1836			3-11-1819	1744
Maria	1197	Pontas Negras	22-1-1796		4-1-1816				
Maria Josefa	1459	Santa Cruz	1-2-1796	11-4-1839				2-1-1815	1328
Manuel	6156		3-2-1796		3-2-1816				
Maria Josefa	1257	Santa Cruz	3-2-1796	1-1-1867				8-1-1815	1581
Ana Josefa Esp.St.	121	Santa Cruz	1-2-1796	16-12-1838				1-1-1818	1559
Maria Francisca	134	Santa Cruz	1-2-1796	31-7-187				4-12-1826	1791
Manuel	1258		1-3-1796	11-3-1796					
Maria Silveira	1291	Ribeira Grande	2-3-1796	26-11-1876				19-4-1819	1594
Ana Silveira	1126	Rua de Cima	2-4-1796		12-4-1879			9-1-1819	1731
Francisco Pereira Cardoso	16	Caminho de Cima	11-4-1796		29-9-182			29-9-182	594
Josefa Maria	1297	Caminho de Cima	12-4-1796	2-9-1822				13-9-1821	565
José Ferreira	1129	Ribeira Grande	13-4-1796	3-4-186				16-4-1819	1439
Maria Assis Teles	111		13-4-1796	22-7-1867					1567
Maria	1389		15-4-1796	13-9-184					

Maria Josefa	139	Caminho De Cima	18-4-1796	28-4-1885			2-2-1818	156
António	1153	Pontas Negras	22-4-1796	5-9-1811				
José	1127	Arrife	2-5-1796	15-3-1797				
António	1248	Pontas Negras	27-5-1796	11-1-1826				
Maria Silveira	146	Pontas Negras	3-6-1796	28-11-1879			11-6-1833	51
Clara Francisca	1256	Pontas Negras	4-6-1796		4-4-1876		2-5-1822	1677
Manuel Machado Moniz	11	Santa Cruz	24-6-1796	1-11-1866			19-2-1829	182
António Rodrigues	1239	Santa Cruz	2-7-1796		14-2-1834	1583	27-1-1828	1583
José	198	Santa Cruz	4-7-1796	3-7-1819				
José Francisco Azevedo	167	Santa Cruz	1-7-1796	14-3-1887			28-1-1819	1437
Francisco	1242		11-7-1796	28-7-1796				
Maria C.Jesus	1288	Ribeira Grande	12-7-1796		26-1-1823		26-1-1823	536
António Silveira Alexandre	977	Caminho de Cima	13-7-1796	25-5-1886			8-11-183	1597
Maria Francisca Jesus	1243	Ribeira Grande	23-7-1796		29-2-1824		29-2-1824	516
Manuel Silveira Cardoso	126	Santa Cruz	11-8-1796	5-1-1889			14-2-1822	1752
Rosa Amélia	1128	Pontas Negras	12-8-1796	17-11-1823				
Domingas Silveira	196	Santa Cruz	29-8-1796	19-3-184			13-1-1817	1383
Isabel Josefa Paulina	1292	Pontas Negras	9-9-1796	15-2-1828			14-2-1822	1752
Isabel	1238	Caminho de Cima	1-9-1796		1-9-1816			
Maria Conceição Silveira	1293	Pontas Negras	18-9-1796	2-5-1828			24-5-1819	1579
Mariana Trindade	1222	Arrife	21-9-1796	29-4-1879		6252		
José	14	Ribeira Grande	1-1-1796		1-1-1816			
José	114	Santa Cruz	16-1-1796		16-1-1816			
António Silveira Soares	125	Santa Cruz	22-1-1796	7-4-1876			3-9-1818	133
Isabel	169	Arrife	28-1-1796	2-9-184				
José Garcia Prioste	1159	Pontas Negras	2-11-1796		17-4-1845	1699	28-4-1831	1699
Prudenciana Josefa	6158		15-11-1796	11-12-1889				
António Rodrigues	1244	Arrife	3-12-1796	17-11-1873			16-7-1823	1586
Maria Nascimento	168	Santa Cruz	4-12-1796	23-11-1889			29-1-1818	1743
Bárbara	1118	Pontas Negras	4-12-1796		4-12-1816			
Francisco Pereira Câmara	151	Rua de Cima	5-12-1796	19-4-1873		1627		1627
António	172	Pontas Negras	15-12-1796		15-12-1816			
Ana Rosa C.Jesus	1221	Pontas Negras	22-12-1796	6-7-1871			31-1-182	158
Maria Isabel	113	Santa Cruz	23-12-1796	17-8-1832			1-6-1824	1765
Maria Joaquina	1395	Pontas Negras	27-12-1796	8-8-1862			18-2-1819	1564
Catarina Francisca	1235	Caminho de Cima	1-1-1797	24-7-1889		dt-nas aprox.		
Manuel Jacinto Tomás	1132	Arrife	3-1-1797		18-6-1832			1745
Isabel	155	Santa Cruz	15-1-1797	25-7-1816				
Maria Silveira	157	Santa Cruz	22-1-1797	18-11-1872			15-2-1821	5134
Francisco Vieira Rosa Matos	165	Santa Cruz	23-1-1797	11-3-1891			1-3-1836	1641
Ana	1266	Caminho de Cima	5-2-1797		15-3-187			
Manuel Câmara Silveira	1133	Laranjal	6-2-1797	3-1-1879			9-2-1834	183
Bárbara	12	Pontas Negras	1-2-1797		1-2-1797			
Ana Jacinta	1135	Santa Cruz	15-2-1797	1-4-1846		6299		
Maria Antónia Inácia	1217	Arrife	2-2-1797	21-8-1836		6267		
António Simas Machado	19		2-2-1797	18-11-1878			2-9-1829	1596
Rosa Mariana St.António	1263	Pontas Negras	2-2-1797		1-4-1813		1-4-1813	5261
Maria	6164		28-2-1797		28-2-1817			

António	6151		1-3-1797		1-3-1817				
José Francisco Terra	123	Pontas Negras	5-3-1797	1-4-1885				5-11-1827	1694
Luzia Isabel	124	Laranjal	8-3-1797	9-11-1885				6-11-1828	1661
Isabel	1265	Ribeira Grande	12-3-1797	19-5-189					
José	1117		17-3-1797		17-3-1817				
Francisco	17	Ribeira Grande	18-3-1797		18-3-1817				
Francisca Vitorina	164	Pontas Negras	3-4-1797	14-12-1882				18-1-1821	1621
Maria Silveira	1255	Santa Cruz	6-5-1797	18-3-1869			1326	13-9-1818	1326
Matias Francisco Rosa	1254	Caminho de Cima	2-5-1797	22-7-1873				14-9-1818	173
Manuel	126	Pontas Negras	7-6-1797		1-1-183				
Francisco	162	Pontas Negras	8-6-1797		8-6-1817				
João	6137		24-6-1797		24-6-1817				
Manuel	1267	Santa Cruz	24-6-1797	1-9-1799					
Boaventura José Carauta	1196	Rua de Cima	29-6-1797	25-12-1887				13-9-1821	565
Águeda	1196	Rua de Cima	29-6-1797		18-2-1814				
Manuel	1213	Pontas Negras	12-7-1797	15-9-1811					
Joana	159	Caminho de Cima	24-7-1797		15-1-18				
José	1462	Caminho de Cima	29-7-1797	29-7-1797		dt-obi aprox.			
Matias Francisco	1211	Pontas Negras	1-8-1797	4-11-1829				26-3-1829	1736
José	1336		5-8-1797		5-8-1817				
José Silveira Machado	1114	Arrife	21-8-1797	17-6-1837				8-1-1825	1685
Francisco	13	Santa Cruz	25-8-1797		25-8-1797				
Ana Isabel Simas	173		26-8-1797	3-1-1854				15-6-1834	1648
José	1247	Santa Cruz	5-9-1797	1-4-1817		mudança de nome Pedro			
Maria	999	Santa Cruz	11-9-1797		11-9-1817				
Isabel Francisca	19	Ribeira Grande	12-9-1797	2-11-1862			1823		1823
Águeda	1156	Santa Cruz	26-9-1797		12-9-184				
José	1262	Santa Cruz	3-1-1797		3-1-1817				
Isabel	1337	Pontas Negras	5-1-1797		5-1-1817				
Jacinta Rosa	113	Rua de Cima	1-1-1797	22-7-1862				22-5-1826	1686
Isabel	6147		1-1-1797		1-1-1817				
Maria Isabel Conceição	153	Arrife	1-1-1797		7-1-1824			7-1-1824	5269
José	1391	Pontas Negras	11-1-1797	28-7-1799					
António José Costa	112	Caminho de Cima	15-1-1797	11-12-1858				26-9-1822	535
Maria	1295	Ribeira Grande	18-1-1797	15-8-1811					
José	1463	Pontas Negras	22-12-1797	1-9-184					
José	139	Caminho de Cima	25-12-1797	15-11-1825					
Rita Josefa	1297	Caminho de Cima	1-1-1798		16-3-1831	dt-nas aprox.		13-1-1821	1623
Maria Ressurreição	1477	Pontas Negras	1-1-1798	7-3-1879		dt-nas aprox.		6-2-1823	1756
Rita	1392	Santa Cruz	2-1-1798		2-1-1818				
João Pereira Leal Carauta	1123		8-1-1798	11-4-1893				6-11-1828	1661
Rita	114	Arrife	16-1-1798	15-1-1798					
José	6163		16-2-1798		16-2-1818				
Manuel Silveira Pereira	1115	Pontas Negras	18-2-1798	28-1-1873				5-1-1829	187
José Garcia Machado	1124	Pontas Negras	1-3-1798	13-4-1834				9-6-1828	1695
Maria Silveira	1278	Pontas Negras	18-3-1798	13-4-1882				14-9-1818	173
Manuel	1337	Pontas Negras	18-3-1798	2-4-1798					
Francisco	1161	Caminho de Cima	22-3-1798	2-9-184					

Manuel	1393	Ribeira Grande	15-4-1798	14-5-1825					
Isabel	1185	Pontas Negras	3-5-1798		3-5-1818				
Isabel Josefa	1394	Pontas Negras	9-5-1798	2-11-1855				25-1-1826	1778
Isabel Francisca	1389		13-5-1798	21-7-1854				8-1-1818	1384
António Jorge Silveira	132	Pontas Negras	21-5-1798	3-1-1881				7-11-1822	1584
Manuel Silveira Madruga	1223	Pontas Negras	16-6-1798	6-7-1853				5-1-1829	181
Manuel Machado Sousa	113	Santa Cruz	1-7-1798	16-6-1872				6-5-1839	266
Isabel	1296	Santa Cruz	5-7-1798		5-7-1818				
António	1568	Caminho de Cima	8-7-1798	8-7-1798				dt-obi aprox.	
Domingas Silveira	11	Caminho de Cima	15-7-1798		1-9-1838				
Ana	124	Caminho de Cima	17-7-1798	17-7-1798				dt-obi aprox.	
Josefa	1114	Arrife	3-7-1798	3-7-1798				dt-obi aprox.	
Joana	134	Santa Cruz	1-8-1798	27-9-1816					
Ana	1139	Rua de Cima	9-8-1798		9-8-1818				
Quitéria	1231	Rua de Cima	15-8-1798		15-8-1818				
Isabel Josefa	1126	Rua de Cima	28-8-1798	16-3-188				24-1-182	144
Isabel Rita	1158	Rua de Cima	29-8-1798		1-9-1838		6282		
Ana Bernarda	16	Caminho de Cima	1-9-1798	7-4-1875					
Manuel José Leal	1127	Arrife	6-9-1798	1-1-1883				21-4-1822	1761
Maria Otília Forjaz Lacerda	1396		8-9-1798		24-5-1826			24-5-1826	5135
Mariana Rosa	1249	Santa Cruz	9-9-1798	11-12-1864				25-1-1818	1616
Teresa Francisca	11	Santa Cruz	13-9-1798	9-11-1832			6292		
Tomás Pereira	151	Rua de Cima	4-1-1798		9-1-1839				
Manuel José	1467	Pontas Negras	17-1-1798	3-1-1829					
Luzia Silveira	1122	Santa Cruz	21-1-1798		1-1-1838		1734	8-11-1821	1734
Manuel	146	Pontas Negras	5-11-1798	14-9-184					
José Francisco Brum	1246	Ribeira Seca	18-11-1798		11-4-186			1-2-1825	1682
Francisco Manuel Melo	1243	Ribeira Grande	15-12-1798	25-3-184				21-6-183	1638
João Inácio Silveira Pereira	1291	Ribeira Grande	15-12-1798	26-3-1842				18-12-1831	1667
Inácia	19		1-1-1799	17-1-184				dt-nas aprox.	
Manuel Francisco Amaral	1391	Pontas Negras	1-1-1799	1-8-1881				dt-nas aprox.	4-2-1828 1788
Josefa Isabel Florinda	1292	Pontas Negras	1-1-1799	18-3-1878				dt-nas aprox.	7-11-1822 1584
Isabel	1468		3-1-1799		3-1-1799				
Joaquina Rosa	118	Rua de Cima	12-1-1799	1-1-1832					1689
Catarina Tomásia	1469	Santa Cruz	11-2-1799		26-5-184			3-5-1822	1727
Maria Inácia Jesus	1248	Pontas Negras	11-2-1799		8-1-1827			8-1-1827	5271
Manuel	147	Pontas Negras	19-2-1799	3-8-184					
João Leal Quaresma Oliveira	1369	Ribeira Grande	22-2-1799	27-9-188				7-6-1827	1658
Manuel Silveira Melo	1337	Pontas Negras	24-2-1799	13-3-1842				12-1-1826	1777
Rita Brum	1465		28-2-1799	15-6-1893				7-11-1831	161
Manuel Machado	161	Pontas Negras	4-3-1799	16-9-1855				17-12-1835	5281
Francisca Quitéria	199	Arrife	4-3-1799	7-4-1885				21-4-1822	1761
Manuel Cardoso Pimentel	1297	Caminho de Cima	9-3-1799	2-9-1886				19-11-1826	1779
Manuel	6145		9-3-1799		9-3-1819				
Francisco	125	Santa Cruz	24-3-1799	19-2-1811					
Joana Josefa	1472		14-4-1799	2-4-1843			1794		1794
Jacinta	6168		18-4-1799	9-9-184					
Quitéria	1483	Santa Cruz	18-4-1799	1-1-184					

Ana Joaquina	1473	Pontas Negras	28-4-1799	16-6-1878			5-1-1829	187
Manuel	1474	Pontas Negras	2-5-1799	2-5-1799		dt-obi aprox.		
José Francisco Rosa	1154	Pontas Negras	8-5-1799	4-4-1876			2-5-1822	1677
Manuel	1288	Ribeira Grande	8-5-1799		8-5-1819			
Maria	1475	Ribeira Grande	15-5-1799	15-5-1799		dt-obi aprox.		
Maria	1445	Caminho de Cima	15-5-1799	7-3-1886			628	
José	114	Rua de Cima	16-5-1799	28-9-184				
José	1462	Caminho de Cima	2-5-1799		2-5-1819			
Manuel Francisco Bernardo	1331	Santa Cruz	2-6-1799	9-1-1871			22-2-1827	1783
João Silveira Alves	16	Santa Cruz	1-6-1799	15-3-1884			1-4-1823	165
Manuel	1258	Pontas Negras	19-6-1799	24-6-1799				
João José Fernandes	1269	Caminho de Cima	2-7-1799	23-9-1869			1654	18-2-1828
José	1267	Santa Cruz	8-7-1799	21-1-182				
Maria	1398	Santa Cruz	11-7-1799	27-3-1816				
Simão	1281	Santa Cruz	14-7-1799	1-7-1834				
Maria	1476	Pontas Negras	25-7-1799	18-5-183				
Ana	111		4-8-1799	2-1-184				
Matias Francisco	977	Caminho de Cima	15-8-1799		1-1-1838		1734	8-11-1821
Teresa	1293	Pontas Negras	21-8-1799		21-8-1819			
Maria Georgina Josefa	169	Arrife	3-9-1799	29-8-1872			4-11-1827	1647
Francisco José Ferreira	1129	Ribeira Grande	5-9-1799	14-3-1876			1635	1-12-1832
Bárbara Rosa	1256	Pontas Negras	8-9-1799		18-7-1847			9-3-1823
Manuel Machado Jorge	124	Laranjal	9-9-1799	5-1-1879				13-11-1842
Francisco	1218	Pontas Negras	12-9-1799	4-6-1822				
António	1189	Rua de Cima	18-9-1799		18-9-1819			
Isabel	1128	Pontas Negras	18-9-1799	15-8-181				
Rosa Jesus	164	Pontas Negras	22-9-1799	7-7-1832				
Maria Josefa	1367	Caminho de Cima	23-9-1799	1-2-1889			17-7-1822	1754
Ana Francisca Nascimento	168	Santa Cruz	24-9-1799	2-5-188			22-2-1827	1783
Ana Quitéria	1389		25-9-1799		21-8-1836		631	
Francisco Pereira Monteiro	114	Santa Cruz	29-9-1799		1-1-1838		1637	16-1-1837
Francisco Moniz Machado	198		14-11-1799	22-2-1878				3-1-1823
João Machado Silveira	1265	Ribeira Grande	2-11-1799	21-1-1875				27-11-1828
Teresa Isabel	1257	Santa Cruz	24-11-1799	3-7-1874				22-4-1819
Catarina	1399	Santa Cruz	7-12-1799		7-12-1799			
Ana Josefa	114	Arrife	24-12-1799		22-2-1842		6276	
Maria Isabel	1368		1-1-18		18-6-1832	dt-nas aprox.		13-1-182
Clara	1133	Laranjal	8-1-18	16-1-184				
Rosa Josefa	1477	Pontas Negras	15-1-18	12-5-1858				
João	6137		17-1-18		17-1-182			
José Rodrigues	1244	Arrife	2-1-18	12-5-1845		suicídio		1674
Rita Josefa	113	Santa Cruz	26-1-18	2-7-1877				11-2-183
Isabel	139	Caminho de Cima	26-1-18	26-1-18		dt-obi aprox.		
Isabel Josefa	1478	Santa Cruz	1-2-18	6-1-1876				16-2-1824
Maria	134	Arrife	5-2-18	2-2-18				
Bárbara	1255	Santa Cruz	6-2-18	7-2-18				
Maria	1135	Santa Cruz	11-2-18	28-12-1815				
Jacinto	146	Pontas Negras	2-2-18		2-2-182			

Maria Silveira	197		22-2-1800	6-8-1866				3-1-1823	595
Josefa Mariana	1114	Arrife	1-3-1800	17-11-1886				26-2-1827	1691
Bárbara Vitorina C. Jesus	167	Santa Cruz	3-3-1800		26-1-1828			26-1-1828	57
Ana	1483	Santa Cruz	7-3-1800	7-4-18					
Ana	1263	Pontas Negras	13-3-1800	7-12-182		mudança de nome			
Quitéria	1298		14-3-1800		14-3-1820				
Vitorino	141	Arrife	15-3-1800	11-1-1822					
Francisca	1217	Arrife	2-3-1800		2-3-1820				
Luísa	1156	Santa Cruz	2-4-1800		12-9-1840				
Isabel	1266	Caminho de Cima	15-4-1800		15-3-1870				
Maria Bernarda Silveira	148	Mancilhas	28-4-1800	19-1-1866				22-5-1825	1684
Maria	155	Santa Cruz	3-4-1800	23-7-1816					
António Vieira Azevedo	113	Rua de Cima	4-5-1800	26-12-1877				7-11-1831	162
José Leal Madruga	124	Caminho de Cima	11-5-1800	13-8-185				19-12-1822	1678
José Francisco Lacerda	131	Santa Cruz	14-5-1800	1-11-1873				4-5-1828	5166
José Francisco Sousa	196	Santa Cruz	24-5-1800	26-12-1876			168	2-11-1826	168
Maria Antónia	123	Pontas Negras	4-6-1800	4-1-1867				22-9-1821	1733
José Francisco Cardoso	1239	Santa Cruz	8-6-1800		11-8-1848			13-1-1828	1692
João	142	Caminho de Cima	17-6-1800		17-6-1820				
Maria Laureana	1463	Pontas Negras	2-6-1800	4-2-1885				1-6-1854	5176
José Francisco Cabral	1446	Santa Cruz	21-6-1800	3-2-185				23-8-1827	1696
António	1291	Ribeira Grande	25-6-1800	25-6-18		dt-obi aprox.			
Isabel Quitéria	1262	Santa Cruz	28-6-1800	13-11-1874			6321		
Manuel Machado Medeiros	1364	Santa Cruz	3-7-1800		1-5-1828		1759	16-5-1825	1759
António Machado	1338	Santa Cruz	12-7-1800	31-1-1858					
Maria	1247	Santa Cruz	28-9-1800		28-9-182				
João	159	Caminho de Cima	15-1-1800		15-1-1800				
Maria	143	Arrife	18-1-1800		18-1-1820				
Manuel	6147		18-1-1800		18-1-182				
Manuel Silveira Brum	1299	Ribeira Grande	31-1-1800	2-4-1892				8-2-1827	1792
António	126	Pontas Negras	31-1-1800		1-1-183				
Domingos Homem Caruta	147	Pontas Negras	2-11-1800	24-11-1894					1619
Bárbara	151	Rua de Cima	1-11-1800		1-11-182				
Francisco Vieira Mariante	148	Santa Cruz	22-11-1800	14-6-1877				19-2-1827	1628
Bárbara Francisca	134	Arrife	3-12-1800	8-11-1895				7-4-1823	1861
Maria	1482	Pontas Negras	6-12-1800	2-6-1850					
Manuel Machado Escudado	1481		7-12-1800	5-3-1895					1785
Catarina Francisca Jesus	1389		1-12-1800	29-1-1894			168	2-11-1826	168
Maria Conceição	17	Ribeira Grande	22-12-1800		8-4-1842			24-1-1831	16
Manuel	17	Ribeira Grande	22-12-1800		22-12-182				
Maria Francisca Nascimento	1391	Pontas Negras	24-12-1800	8-9-1869				8-2-1827	1792
Manuel José Azevedo Castanho	1136	Rua de Cima	1-1-18100	7-9-1876		dt-nas aprox.		28-9-1826	1787
Genoveva Jacinta	1398	Santa Cruz	4-1-18100	1-3-188				19-2-1829	182
Ana	1483	Santa Cruz	1-1-18100		1-1-1821				
Isabel	1295	Ribeira Grande	11-1-18100	4-9-1811					
Francisco José Botelho	169	Arrife	12-1-18100	29-8-1895				21-9-1834	1642
José	6158		21-1-18100	3-4-1874					
Clara Inácia	1158	Rua de Cima	2-2-18100	19-7-1889				9-2-1834	183
Maria Francisca	1211	Pontas Negras	7-2-18100	22-2-1875				12-1-1826	1777
Maria Inácia Lacerda	144	Pontas Negras	7-2-18100	11-1-1872				4-5-1828	5166

Teresa Josefa	1124	Pontas Negras	11-2-1801	23-11-1878		629		
Manuel	1291	Ribeira Grande	23-2-1801	27-8-1811				
Manuel Silveira Cardoso	1447	Ribeira Grande	25-2-1801	29-6-1884		1767	7-4-1826	1767
Jacinta Brum	1568	Caminho de Cima	22-3-1801	29-12-1888			16-1-1823	1763
Ana	1568	Caminho de Cima	22-3-1801		22-3-1821			
José	1469	Santa Cruz	16-4-1801		16-4-1821			
António Moniz Machado	11	Santa Cruz	2-5-1801		19-3-1828		14-2-1828	1588
Maria Candeias	1484	Pontas Negras	14-5-1801	31-8-1866			19-5-1828	1798
João	165	Santa Cruz	14-5-1801		14-5-1821			
Manuel	19	Ribeira Grande	27-5-1801	8-6-189				
Isabel	6172		31-5-1801		31-5-1821			
Francisco Pereira Simas	173		5-6-1801		6-1-1876		16-2-1824	1625
António Cardoso Pimentel	1297	Caminho de Cima	13-6-1801		1-3-1856		8-2-1836	1611
Rosa Quitéria	1215	Santa Cruz	15-6-1801	7-2-1858			26-2-1835	1714
Joaquina Jesus Rosa	1249	Santa Cruz	15-6-1801	31-1-1885			24-1-1831	164
Manuel	145	Santa Cruz	2-7-1801	2-8-181		alteração nome Helena		
Maria	1332	Pontas Negras	15-7-1801	28-1-182		dt-nas aprox.		
Ana Josefa	1159	Pontas Negras	26-7-1801	15-1-1861		636	16-1-1845	5137
Maria Isabel	1331	Santa Cruz	29-7-1801	5-4-1894			2-9-1825	1772
Isabel	6141		29-7-1801	1-1-184				
Maria Cândida	1341	Ribeira Seca	1-8-1801	7-11-1894				
Ana Josefa	1127	Arrife	5-8-1801		18-2-1841			
José	1126	Rua de Cima	9-8-1801	26-5-182				
Bernardo	1219	Ribeira Grande	12-8-1801	7-1-1811				
Rosalina Tomásia	115		13-9-1801		1-1-1838	1637	16-1-1837	1637
Matias	132	Pontas Negras	19-9-1801		19-9-1821			
Isabel	1474	Pontas Negras	23-9-1801	2-6-1815				
Manuel José Homem	1445	Caminho de Cima	3-1-1801	18-4-1886			23-9-1830	1811
Maria Conceição	1393	Ribeira Grande	6-1-1801	4-5-1893			11-4-1836	1841
Manuel Pereira Cardoso	1395	Pontas Negras	6-1-1801	17-9-1892			11-1-1830	185
Laureano	16	Caminho de Cima	1-1-1801		1-1-1821			
Maria S.José	146	Arrife	11-1-1801	8-11-189				
Manuel Vieira Bezerra	1475	Ribeira Grande	13-1-1801	4-12-188			25-1-1826	1778
Ana Josefa	1485		17-1-1801	21-8-1885			18-1-1824	1766
Perpétua	1485		17-1-1801	29-4-182				
Manuel	13	Ribeira Grande	18-1-1801	29-9-188				
Isabel Francisca	1342	Arrife	24-1-1801		3-1-1823		3-1-1823	537
Manuel Leal Brum	1263	Pontas Negras	1-11-1801		8-1-1825		8-1-1825	527
José	1476	Pontas Negras	25-11-1801		25-11-1821			
Mónica Bernarda	148	Mancilhas	28-11-1801	3-4-1866			1-1-1826	1782
Manuel Ávila	1368		3-12-1801	27-2-1866			25-1-183	1839
Manuel	1289	Mancilhas	6-12-1801	27-9-184				
Maria Josefa	1289	Mancilhas	6-12-1801	18-7-1892				
Maria	1343	Caminho de Cima	8-12-1801	27-9-184				
Manuel Vieira	1221	Pontas Negras	9-12-1801	5-1-1881		1794		1794
Rosa Francisca	1243	Ribeira Grande	16-12-1801		28-12-1845		23-11-1837	27
Maria	1473	Pontas Negras	17-12-1801		17-12-1821			

Bárbara Josefa	1394	Pontas Negras	18-12-1801	1-11-1885					
Manuel	139	Caminho de Cima	2-12-1801		2-12-1821				
Maria Isabel	1486		26-12-1801	4-2-1889			3-9-1818	133	
Maria Angélica Paulina	198	Santa Cruz	1-1-1802	27-11-1844		dt-nas aprox.	2-1-1817	1556	
Quitéria	1252	Rua de Cima	1-1-1802	21-3-1815		dt-nas aprox.			
Josefa	114	Arrife	1-1-1802	9-12-1860		dt-nas aprox.			
Henrique	172	Pontas Negras	18-1-1802		18-1-1822				
Manuel	1487	Santa Cruz	2-2-1802		2-2-1822				
Maria	1493	Ribeira Grande	15-2-1802		24-2-1814				
António	1336		17-2-1802		17-2-1822				
Maria Francisca	1336		17-2-1802	7-12-1854			15-6-1824	1683	
Maria Conceição	1337	Pontas Negras	18-2-1802		12-5-1832		6269		
Manuel Alves	1483	Santa Cruz	2-2-1802	9-5-1870			7-12-1834	1854	
Manuel Cardoso	147	Pontas Negras	24-2-1802		26-12-1838		6-1-1831	182	
Josefa Conceição	1288	Ribeira Grande	24-3-1802	1-5-1890			29-1-1829	184	
João Silveira Sousa	124	Laranjal	26-3-1802	3-1-1858			1666	14-6-1835	1666
Manuel José Silveira	153	Arrife	3-4-1802		18-5-185	alteração de nome Francisco	18-4-185	5291	
Isabel Maria	148	Pontas Negras	9-4-1802		1-3-1829		1-3-1829	599	
Clara Josefa Brum	1465		12-4-1802		2-9-1866	divorciada	24-5-1835	5332	
José Silveira Soares	146	Pontas Negras	12-4-1802	2-1-1893			14-3-1831	17	
José Francisco Tavares	1122	Santa Cruz	15-4-1802	15-1-1828			2-9-1824	5162	
Manuel Rodrigues Soares	1255	Santa Cruz	18-4-1802	12-11-1874			2-4-1826	1775	
Manuel Silveira Sousa	1267	Santa Cruz	11-6-1802		16-11-1833		1776	13-12-1827	1776
José	1477	Pontas Negras	11-6-1802		11-6-1822				
Manuel Machado Oliveira	1441	Ribeira Grande	12-6-1802		16-2-1849		23-1-1826	179	
António Cardoso	1257	Santa Cruz	2-6-1802	28-1-1888			24-1-1831	164	
Manuel Ávila	141	Arrife	2-6-1802	22-11-1881			6-1-1823	1768	
Manuel Francisco Fernandes	145	Santa Cruz	2-7-1802	13-3-1875			29-5-1837	1848	
João Silveira Sousa Caruto	114	Rua de Cima	15-7-1802	11-8-1857			28-1-1823	1651	
Maria Clara	1246	Ribeira Seca	2-7-1802	19-3-1891					
Maria	1467	Pontas Negras	29-7-1802	23-7-1815					
Maria Josefa	1392	Santa Cruz	29-7-1802	15-3-1869			7-2-1825	1786	
António	1292	Pontas Negras	31-8-1802	15-12-1827					
Manuel Machado Jorge	1484	Pontas Negras	1-9-1802	13-5-1886			25-7-1831	1819	
Maria	1475	Ribeira Grande	22-9-1802	17-1-184					
Maria Sacramento	1369	Ribeira Grande	22-9-1802	2-6-1888			4-2-1828	1788	
João Silveira Brum	1299	Ribeira Grande	1-1-1802		3-12-1845		19-5-1827	1656	
Manuel	132	Ribeira Grande	16-1-1802	16-1-182		dt-obi aprox.			
Manuel	1238	Caminho de Cima	24-1-1802		24-1-1822				
João	1396		29-1-1802		29-1-1822				
Maria	137	Cruz	4-11-1802	26-1-183		alteração nome Manuel			
ilegível	11	Caminho de Cima	6-11-1802		6-11-1822				
Isabel Vitorina	1128	Pontas Negras	15-11-1802		17-4-1845		1699	28-4-1831	1699
Isabel Inácia	144	Pontas Negras	1-12-1802	1-6-1879					
José Francisco Rosa Terra	147	Pontas Negras	9-12-1802	31-8-1884			16-1-1825	1681	
Maria	142	Caminho de Cima	1-1-1803	25-7-1819		dt-nas aprox.			
António Silveira Garcia o Melão	114	Arrife	1-1-1803	2-4-1887		dt-nas aprox.	24-2-1831	1598	
Isabel Ressurreição	1232	Pontas Negras	1-1-1803	13-1-1883		dt-nas aprox.	6-1-1823	1768	

Águeda Josefa Silveira	149		1-1-1803	6-11-1873			19-12-1822	1678
Florinda Aurélia Bettencourt	6173		9-1-1803	16-7-1879			1-1-1849	514
Matias Pereira Câmara	151	Rua de Cima	16-1-1803	12-9-1871			9-9-1833	5194
Josefa	196	Santa Cruz	27-1-1803		27-1-1823			
Manuel Machado	1338	Santa Cruz	12-2-1803		29-7-185		29-5-1837	1852
Teresa Francisca	1391	Pontas Negras	15-2-1803	27-5-1884			17-2-1843	287
Maria	6174		2-2-1803		2-2-1823			
Elisa	977	Caminho de Cima	21-2-1803	15-1-1830				
Alexandre José Terra	123	Pontas Negras	12-3-1803	23-3-1889		1867	3-2-1842	1867
Jacinta	1132	Arrife	17-3-1803		17-3-1823			
Maria	133	Laranjal	2-3-1803		14-1-1812			
José Ávila Pimentel	1235	Caminho de Cima	2-3-1803	7-2-1888			24-11-1834	1713
Grácia Maria	161	Pontas Negras	24-3-1803	2-1-1877				
Francisco	1291	Ribeira Grande	3-4-1803		3-4-1823			
Inácia Clara	1248	Pontas Negras	1-4-1803	26-12-1838			6-1-1831	182
Francisco José	118	Rua de Cima	18-4-1803	1-3-1885			23-11-1826	1622
Teresa Jesus	1462	Caminho de Cima	1-5-1803	1-1-1872				
Isabel Maria C.Jesus	113	Rua de Cima	1-5-1803	26-8-1885			5-2-1827	1784
Josefa Mariana	1478	Santa Cruz	1-5-1803	3-1-1886			29-9-1833	1717
Catarina Inácia	1158	Rua de Cima	2-5-1803	26-12-1845			18-11-1833	165
Maria Silveira	1446	Santa Cruz	4-5-1803	4-9-1871		1827		1759
Manuel Machado Fagundes	136	Arrife	4-5-1803	29-1-1874			12-1-1826	1781
Manuel Francisco Silveira	1265	Ribeira Grande	6-5-1803	4-12-1899				
Teresa	1344	Caminho de Cima	2-5-1803	15-9-1811				
Matias Machado	1398	Santa Cruz	1-6-1803	14-1-1880			4-2-1841	259
Maria Isabel	137	Santa Cruz	8-6-1803		16-11-1833	1776	13-12-1827	1776
Ana Jacinta	1476	Pontas Negras	18-7-1803	17-8-1869			2-4-1826	1775
Francisco	168	Santa Cruz	18-7-1803	16-4-1827				
Ana Francisca	134	Santa Cruz	7-8-1803		19-3-1835	6271		
Maria Isabel	1469	Santa Cruz	1-8-1803	3-1-1856			1-12-1827	1795
Manuel	1491	Pontas Negras	9-9-1803	5-9-1880				
Maria Catarina	1332	Pontas Negras	1-1-1803		3-12-1845		19-5-1827	1656
Lino	1442		1-1-1803	29-1-1840				
Lino	1442		1-1-1803	29-1-1840				
Prudência	126	Pontas Negras	1-1-1803		1-1-183			
Francisco	1447	Ribeira Grande	15-1-1803	15-1-1830		dt-obi aprox.		
Maria Isabel	1364	Santa Cruz	19-1-1803		11-8-1848		13-1-1828	1692
Luzia Sta.Rosa	1129	Ribeira Grande	1-11-1803	21-9-1867			5-1-1829	181
João Sousa	113	Santa Cruz	11-11-1803	14-11-1888			21-11-1831	1662
Maria Luísa	1492	Pontas Negras	1-12-1803		14-1-1844		22-1-1829	1591
Francisco Moniz	11	Santa Cruz	8-12-1803	25-5-1854			11-2-183	1634
Francisco	1295	Ribeira Grande	1-12-1803	14-8-1811				
Manuel	1474	Pontas Negras	15-12-1803	15-12-1830		dt-obi aprox.		
José Xavier Simas	155	Santa Cruz	2-12-1803	15-4-1880				1725
José Ferreira Porto	148	Mancilhas	22-12-1803		9-11-1879		17-1-1836	5169
Ana	1394	Pontas Negras	31-12-1803		31-12-1823			
Francisca	1493	Ribeira Grande	31-12-1803		24-2-1814			
Manuel Pereira Neves	1343	Caminho de Cima	1-1-1804	15-1-1868		dt-nas aprox.	8-11-1835	1849

Francisca Luísa	1341	Pontas Negras	1-1-1804		2-12-1885	Dt-Nas Aprox.		16-4-1846	216
Francisca Luísa	1341	Ribeira Seca	1-1-1804		2-12-1885			16-4-1846	216
Maria	148	Pontas Negras	1-1-1804	2-11-1874		dt-nas aprox.			
Inácia Maria	1217		1-1-1804	29-5-1884		dt-nas aprox.	626		
Bárbara	6177		27-1-1804		27-1-1824				
Maria	1475	Ribeira Grande	6-2-1804		6-2-1824				
Catarina	167	Santa Cruz	7-2-1804		7-2-1824				
Vitorino	16	Santa Cruz	13-2-1804	2-9-1840					
Rosa	1249	Santa Cruz	16-2-1804		16-2-1824				
Maria Josefa	1481		19-2-1804	5-1-18450				29-1-1827	1693
Rosa	1445	Caminho de Cima	19-2-1804	3-11-1840					
Emerenciana Isabel Silva	135	Caminho de Cima	22-2-1804	13-1-1877				15-1-1846	5171
Matias Silveira Cardoso	1447	Ribeira Grande	24-2-1804	8-1-1888				4-2-1830	1737
José	152	Caminho de Cima	1-3-1804	18-12-1840		dt-nas aprox.			
José	1389		4-3-1804	12-8-1816					
Manuel Francisco Costa	1494	Santa Cruz	9-3-1804	14-9-1859				1827	1827
José	16	Caminho de Cima	9-3-1804		9-3-1824				
Bárbara Josefa	1262	Santa Cruz	1-3-1804	14-12-1879				633	
António	6178		14-3-1804		14-3-1824				
João	139	Caminho de Cima	26-3-1804		26-3-1824				
Catarina	153	Arrife	27-3-1804		27-3-1824				
José	1269	Caminho de Cima	1-4-1804	19-1-1860					
Maria S.José	147	Pontas Negras	2-4-1804	31-7-1868				1-4-1834	1724
Rosa Josefa	1297	Caminho de Cima	4-4-1804		12-8-1883			29-1-1829	175
António	1263	Pontas Negras	7-4-1804		7-4-1824				
Manuel Rodrigues	137	Cruz	7-4-1804	19-6-1884				11-1-1830	1813
Ana	6181		9-4-1804		9-4-1824				
Ana	1395	Pontas Negras	18-4-1804	2-1-1840					
Florinda Josefa	1127	Arrife	26-4-1804	23-5-1868				23-1-1828	1592
Isabel	1368		17-5-1804		17-5-1824				
António	1568	Caminho de Cima	1-6-1804		1-6-1824				
Teresa Rosa	1342	Arrife	1-6-1804	15-1-1871				8-1-1825	1685
Manuel Ferreira Sousa	1573	Rua de Cima/P.Negras	29-6-1804	27-9-1854				16-1-1823	1763
Maria	13	Ribeira Grande	5-7-1804	15-1-1850					
Maria	135	Santa Cruz	8-7-1804	19-11-1890					
Vitorino	131	Santa Cruz	9-7-1804	13-11-1815					
Domingos	6158		1-7-1804	23-9-1816					
José Silveira Garcia	114	Arrife	15-7-1804	28-5-1873				29-1-1827	1693
Maria	1495	Caminho de Cima	15-7-1804	15-7-1840		dt-obi aprox.			
António Silveira	1247	Santa Cruz	27-7-1804		14-1-1844			22-1-1829	1591
Domingas	197		7-8-1804	23-3-1850					
Manuel Machado	1473	Pontas Negras	11-8-1804		9-11-1846			6-11-1834	1833
António	124	Caminho de Cima	19-8-1804		19-8-1824				
José Silveira Sousa	1267	Santa Cruz	26-8-1804		1-1-1838			9-1-1827	1688
Matias	1156	Santa Cruz	12-9-1804		12-9-1840				
Maria	149		19-9-1804	4-9-1810					
António Silveira Azevedo	1572	Caminho de Cima	19-9-1804	16-11-1876				2-11-1829	166
José Silveira Azevedo	1572	Caminho de Cima	25-9-1804	3-3-1884				1-2-1834	1711

Francisca Rosa	143	Arrife	4-1-1804		18-4-1850			18-4-185	5291
Maria	132	Ribeira Grande	9-1-1804	29-1-1840					
Mariana Josefa	114	Santa Cruz	13-1-1804	7-4-1898				2-3-1829	1799
Maria	1159	Pontas Negras	15-1-1804	3-7-1832					
Manuel	146	Arrife	28-1-1804		28-1-1824				
Rosalina Tomásia	1449	Santa Cruz	11-11-1804	12-4-1881			179		179
José	141	Santa Cruz	28-11-1804	16-8-1816					
Bárbara	1396		28-11-1804		28-11-1824				
Teotónio	618		2-12-1804		2-12-1824				
Isabel	1337	Pontas Negras	21-12-1804		21-12-1824				
Maria Clara	152		1-1-1805		5-9-1832		6291		
Maria	1496	Pontas Negras	1-1-1805	18-1-1880					
Manuel Cardoso Gonçalves	1492	Pontas Negras	1-1-1805		28-12-1845	dt-nas aprox.		23-11-1837	27
Manuel	1493	Ribeira Grande	1-1-1805	1-8-1816		dt-nas aprox.			
João Silveira Dutra	149		4-1-1805	16-9-1883					
Francisco Soares Goulart	1215	Santa Cruz	6-1-1805	22-1-1887			191	8-6-184	191
Bárbara Rosa	147	Pontas Negras	6-1-1805	28-1-1880				3-9-1821	1652
Rosa	1288	Ribeira Grande	9-1-1805	26-3-1833					
Maria Josefa	6182		2-1-1805	22-12-1897				25-11-183	1818
Matias	146	Pontas Negras	22-1-1805	23-4-1860					
Matias	141	Arrife	25-1-1805	12-11-1832					
Jacinto	198	Santa Cruz	28-1-1805	1-8-1816					
Antónia	1369	Ribeira Grande	7-2-1805	28-8-1870					
Teresa Conceição C.Jesus	1482	Pontas Negras	11-2-1805	5-6-1899			1867		1695
Maria Joaquina	1299	Ribeira Grande	11-2-1805	2-7-1899				7-6-1827	1658
Jacinto	6183		15-2-1805	19-8-1850					
Antónia Conceição	1393	Ribeira Grande	16-2-1805		12-1-1832			16-11-1826	1618
José	129	Pontas Negras	22-2-1805	25-12-1860					
Maria	1266	Caminho de Cima	25-2-1805	16-5-1884	15-3-1870			16-1-1815	
Ana	17	Ribeira Grande	1-3-1805	13-5-1860					
Luzia	17	Ribeira Grande	1-3-1805	16-5-1850					
Bernarda Josefa	1392	Santa Cruz	3-3-1805		15-6-1840			9-1-1826	1774
Domingas Silveira	1257	Santa Cruz	8-3-1805	2-1-1886				25-1-183	1839
José Brum Silveira	1465		9-3-1805	26-3-1858				18-12-1845	214
Maria	136	Arrife	15-3-1805	1-3-186					
Bárbara Antónia Brum	123	Pontas Negras	24-3-1805	3-6-1877				16-1-1825	1681
Rosa Jacinta	113	Rua de Cima	1-4-1805	8-7-1885			178	2-3-1835	178
Manuel Silveira Goulart	1232	Pontas Negras	22-4-1805	1-2-1881				28-2-1828	1796
Vitorino	6184		15-5-1805		15-5-1825				
Maria Isabel	1441	Ribeira Grande	27-5-1805		23-11-1829			23-11-1829	5167
Manuel	1474	Pontas Negras	1-6-1805	3-7-185					
Catarina Josefa	1289	Mancilhas	28-6-1805	6-4-1885			1666	14-6-1835	1666
Manuel	144	Pontas Negras	12-7-1805	18-7-1850					
Francisco José Tavares	1122	Santa Cruz	14-7-1805	7-9-1841					1633
João	1243	Ribeira Grande	22-7-1805		22-7-1825				
Manuel	6164		24-7-1805	1-5-186					
Manuel	1371	Caminho de Cima	2-8-1805	29-1-1870					
António Vieira Bezerra	1475	Ribeira Grande	4-8-1805	28-2-1891				21-3-1829	1589

José	1128	Pontas Negras	22-8-1850	27-1-187					
Clara Inácia	1133	Laranjal	27-8-1850	13-6-191				3-9-1827	163
Lino	1442		2-9-1850	6-7-186					
Francisco José Brum	1246	Ribeira Seca	12-9-1850		13-1-185			21-1-1828	1629
José Cardoso Machado	1238	Caminho de Cima	6-1-1850	3-5-1877				8-5-1845	211
Josefa	1268	Ribeira Grande	1-11-1850		7-12-186				
Quitéria	1483	Santa Cruz	3-11-1850	1-8-1811					
Rosalina	1398	Santa Cruz	9-11-1850		9-11-1825				
José	124	Laranjal	1-12-1850	21-1-187					
António Tomé	124	Laranjal	1-12-1850	16-2-1874				7-1-183	1599
Águeda	6186		5-12-1850	23-4-1876					
Isabel	142	Caminho de Cima	21-12-1850	9-9-1811					
Delfina Teresa	1344	Caminho de Cima	1-1-1860	6-12-1885				21-1-183	1826
Manuel	1345		5-1-1860	12-7-1839					
José Francisco Fernandes	145	Santa Cruz	6-1-1860	2-1-1883					1689
Manuel Machado Monteiro	1477	Pontas Negras	9-1-1860	2-9-1881				6-2-1837	1844
Maria Josefa	1487	Santa Cruz	15-1-1860	9-6-1852				1-12-1832	1828
Rita	1493	Ribeira Grande	15-1-1860	26-1-188					
Maria Inácia	1476	Pontas Negras	18-1-1860	6-12-1889				28-2-1828	1796
Maria	1346	Pontas Negras	19-1-1860	26-1-186					
Francisco	1376	Caminho de Cima	21-1-1860	16-2-186					
Manuel	132	Ribeira Grande	25-1-1860	25-1-186			dt-obi aprox.		
Manuel Machado Soares	1574	Pontas Negras	29-1-1860	1-3-1879				23-11-1829	1842
Manuel	151	Cruz	5-3-1860		5-3-1826				
Manuel	137	Santa Cruz	11-3-1860	11-11-1815					
Manuel	1158	Rua de Cima	23-3-1860	28-9-1811					
Maria	152	Caminho de Cima	19-4-1860		19-4-1826				
Faustina	146	Pontas Negras	26-4-1860		26-4-1826				
António José	1293	Pontas Negras	3-4-1860	7-12-1834			54	1-4-1834	54
Manuel	6187		13-5-1860		13-5-1826				
Antónia	1391	Pontas Negras	4-6-1860	4-12-186					
Ana	153	Arrife	19-6-1860		19-6-1826				
Catarina	1347	Mancilhas/Rua de Cim	4-7-1860	15-2-1823					
António Silveira Goulart	145	Caminho de Cima	17-7-1860		19-2-1852			18-11-1833	165
José	1395	Pontas Negras	2-8-1860	3-1-186					
José	1132	Arrife	26-8-1860		26-8-1826				
Francisco	1341	Ribeira Seca	27-8-1860	23-3-187					
Manuel Silveira Soares	1469	Santa Cruz	8-9-1860	2-12-1885				16-2-1835	1846
José Machado	1135	Santa Cruz	11-9-1860	7-3-187					1726
Francisco	1348	Ribeira Grande	27-9-1860	9-1-186					
Inácia Rosa Mariana	144	Pontas Negras	1-1-1860	19-8-1888				14-2-1836	1718
António	1462	Caminho de Cima	5-1-1860		5-1-1826				
David	151	Rua de Cima	6-1-1860		6-1-1826				
Rosa Jacinta	1291	Ribeira Grande	17-1-1860	1-8-1888				27-11-1828	1569
Maria Josefa	1447	Ribeira Grande	19-1-1860	5-7-1884				16-9-183	1812
António	161	Pontas Negras	31-1-1860	6-2-187					
Catarina Rosa	1332	Pontas Negras	2-11-1860		13-1-185			21-1-1828	1629
José	1463	Pontas Negras	29-11-1860	24-4-1811					

María	1470	Pontas Negras	03-12-1806	10-07-1807					
Inácia	1474	Pontas Negras	06-12-1806		06-12-1826				
Maria Conceição	1346	Pontas Negras	08-12-1806	27-01-1890				26-01-1826	1655
María	1297	Caminho de Cima	14-12-1806		01-09-1838				
José Machado Moniz	1338	Santa Cruz	22-12-1806	18-02-1883				20-01-1834	5168
Francisca Josefa	1478	Santa Cruz	31-12-1806	23-08-1843				23-10-1831	1702
António	1098	Santa Cruz	01-01-1807	03-08-1816				dt-nas aprox.	
María Josefa	1494	Santa Cruz	01-01-1807	30-03-1896				dt-nas aprox.	23-08-1827 1696
Rosa Josefa Ressurreição	1232	Pontas Negras	01-01-1807	24-02-1883				dt-nas aprox.	05-11-1827 1694
José Machado Gonçalves	1394	Pontas Negras	02-01-1807	16-06-1877					17-12-1835 1716
Luzia Silveira	1305	Santa Cruz	08-01-1807	28-02-1854					26-09-1822 5035
José Silveira Goulart	1411	Pontas Negras	22-01-1807	12-08-1883					29-10-1829 1705
José Soares Sousa	1249	Santa Cruz	20-02-1807	25-04-1882			1709		1709
António	6200		01-03-1807	28-09-1807					
Isabel Josefa Amor Divino	1069	Arrife	08-03-1807	15-10-1892					13-11-1842 5284
Manuel	1266	Caminho de Cima	15-03-1807	15-03-1807					
María Isabel Teresa	1491	Pontas Negras	18-03-1807	19-10-1889			1797		1633
Isabel	1390	Caminho de Cima	21-03-1807	06-03-1808					
António	1300	Ribeira Grande	21-04-1807		01-09-1838				
Manuel	1374	Mancilhas	24-04-1807	24-04-1807				dt-obi aprox.	
Manuel Machado Paulino	1442		30-04-1807	13-05-1864					08-11-1841 2078
Manuel Pereira Silva	1350	Caminho de Cima	02-05-1807	06-01-1892					29-10-1843 2090
María Tomásia	1412	Santa Cruz	04-05-1807	26-08-1890					14-12-1837 1858
Manuel Ferreira Porto	1505		09-05-1807	13-09-1873					24-06-1827 1789
António	1507	Ribeira Grande	25-05-1807		25-05-1827				
María	1506	Ribeira Grande	26-05-1807		26-05-1807				
Matias	1014	Santa Cruz	03-06-1807		03-06-1827				
Antónia	1129	Ribeira Grande	13-06-1807		13-06-1827				
Rosa Maria	1445	Caminho de Cima	14-06-1807		05-01-1847				08-01-1828 1631
Manuel José Gonçalves	1351	Ribeira Grande	19-06-1807	01-04-1876					17-02-1843 2087
Joana	1342	Arrife	24-06-1807	05-02-1808					
Joana Inácia	1100	Caminho de Cima	25-06-1807		01-09-1838		6283		
Joaquina	1060	Caminho de Cima	28-06-1807	06-04-1850					
José Sousa	1406	Arrife	20-07-1807	01-01-1899					23-10-1831 1702
Rosa Josefa	1306	Arrife	26-07-1807		12-03-1842		6316		
José	1309	Pontas Negras	26-07-1807		26-07-1827				
Ana	1480	Mancilhas	27-07-1807	25-08-1807					
Manuel	1446	Santa Cruz	28-08-1807		28-08-1827				
Matias	1446	Santa Cruz	28-08-1807	22-08-1821					
Francisco	1410	Santa Cruz	31-08-1807		31-08-1827				
José Silveira Melo	1337	Pontas Negras	07-09-1807	16-08-1890					31-07-1842 1980
José Pereira Cardoso	1395	Pontas Negras	24-09-1807	08-07-1859					11-01-1841 2023
Isabel	1267	Santa Cruz	27-09-1807	02-09-1811					
Francisco Pereira Melo	1352	Cruz	02-10-1807	14-07-1874					02-10-1851 1934
Maria Conceição	1508	Pontas Negras	04-10-1807	20-09-1854					19-02-1827 1628
Naria Francisca Catarina	1389		09-10-1807	01-08-1903					21-11-1831 1662
Francisco	1348	Ribeira Grande	13-10-1807		13-10-1827				
María Josefa	1370	Cruz	25-10-1807	23-04-1880					12-10-1826 1781

Maria Constantina	1065	Santa Cruz	27-10-1807	21-07-1897				08-05-1834	1729
Maria Josefa	1290	Pontas Negras	11-11-1807	17-04-1901				12-12-1827	1593
António	1159	Pontas Negras	21-11-1807	13-12-1829					
António	1484	Pontas Negras	13-12-1807	29-11-1807					
Cipriana Emília	6173		14-12-1807	21-10-1866				14-09-1849	1929
João	1010	Santa Cruz	27-12-1807	11-01-1808					
Sebastião	1473	Pontas Negras	01-01-1808	02-09-1811			dt-nas aprox.		
Teodora Jacinta	1398	Santa Cruz	01-01-1808	10-11-1891					
Rita	1215	Santa Cruz	01-01-1808	07-05-1817			dt-nas aprox.		
José	1449	Santa Cruz	08-01-1808		08-01-1828				
Antónia Conceição	1288	Ribeira Grande	11-01-1808	22-05-1891				17-04-1845	2009
Catarina	1364	Santa Cruz	17-01-1808	01-02-1808					
Antónia Quitéria Sacramento	1369	Ribeira Grande	21-01-1808		07-02-1831			07-02-1831	5274
Manuel	1413	Caminho de Cima	02-02-1808		02-02-1828				
Manuel	1289	Mancilhas	11-03-1808		11-03-1828				
Teresa Francisca	1341	Ribeira Seca	12-03-1808	21-12-1897				08-02-1827	1806
Manuel Francisco Goulart	1414	Pontas Negras	26-03-1808	17-04-1894				30-12-1833	5279
Maria Josefa	1310	Pontas Negras	03-04-1808		01-09-1838		6309		
José	1393	Ribeira Grande	06-04-1808	28-08-1816					
António	2617	Ribeiras	16-04-1808	18-04-1908					
Antónia Francisca	1391	Pontas Negras	18-04-1808	14-03-1876				23-04-1849	5195
Manuel	1458	Caminho de Cima	23-04-1808	22-04-1811					
Manuel Silveira Cardoso	1295	Ribeira Grande	03-05-1808	31-01-1891				21-10-1830	1826
Josefa	1407	Pontas Negras	01-06-1808	16-12-1808			dt-nas aprox.		
Águeda	1503	Arrife	01-07-1808	10-01-1809			dt-nas aprox.		
Matias	1006	Santa Cruz	05-07-1808	05-08-1816					
Maria Leal	1509	Pontas Negras	18-07-1808	26-09-1888				11-01-1830	1805
Ana Josefa Jesus	1240	Caminho de Cima	26-07-1808	14-07-1885				23-09-1830	1811
José	1158	Rua de Cima	31-07-1808		01-09-1838				
Pedro	1465		14-08-1808		14-08-1828				
José Lourenço	1441	Ribeira Grande	15-08-1808	23-10-1890					1983
José	1475	Ribeira Grande	24-08-1808		24-08-1828				
José	1331	Santa Cruz	26-08-1808		26-08-1828				
Maria Teresa	1376	Caminho de Cima	01-09-1808		31-03-1851			02-11-1829	1606
Manuel	1409		01-09-1808	16-01-1809			dt-nas aprox.		
Bárbara	1068	Santa Cruz	03-09-1808	29-05-1844					
Manuel José Homem	1269	Caminho de Cima	26-09-1808	16-09-1904				05-10-1837	1856
Isabel	1405	Santa Cruz	29-09-1808	09-07-1809					
António	1299	Ribeira Grande	01-10-1808	15-10-1808					
José Silveira Brum	1374	Mancilhas	22-10-1808	23-03-1891				06-10-1831	1701
Antónia Silveira	1460	Pontas Negras	12-11-1808		14-05-1842		6277		
José	1404	Pontas Negras	21-11-1808	16-11-1812					
Catarina	1348	Ribeira Grande	22-11-1808		22-11-1831				
Manuel	1347	Mancilhas/Rua de Cim	27-11-1808	16-12-1808					
Bárbara Josefa	6182		02-12-1808	27-01-1895				29-05-1837	1848
Bárbara Josefa	1390	Caminho de Cima	03-12-1808	15-05-1893			6319		
Maria Francisca	1470	Pontas Negras	08-12-1808	25-01-1886				21-06-1830	1638
Ana	1293	Pontas Negras	22-12-1808	02-08-1817					

Francisco Soares Tomé	1574	Pontas Negras	27-12-1808	31-12-1903			27-04-1845	1922
Maria	1505		01-01-1809	09-09-1811		dt-nas aprox.		
Isabel Francisca	1469	Santa Cruz	02-01-1809	15-08-1877			07-11-1831	1602
Manuel	1342	Arrife	10-01-1809	16-01-1809				
João Moniz Soares	1010	Santa Cruz	16-01-1809	18-06-1866			06-02-1837	1671
Bárbara	1402	Caminho de Cima	21-01-1809	23-12-1823				
Manuel Brum Neves	1305	Santa Cruz	30-01-1809	11-03-1900			24-11-1831	1822
Ana	1297	Caminho de Cima	04-02-1809		04-02-1829			
António	1238	Caminho de Cima	05-02-1809	21-09-1809				
Maria	1067	Santa Cruz	07-02-1809	08-02-1809				
Maria Josefa	1401	Arrife	13-02-1809	30-09-1891			11-01-1830	1813
Josefa	1257	Santa Cruz	14-02-1809	12-08-1811				
Clara	1340	Arrife	16-02-1809		01-08-1838			
Maria	1312	Caminho de Cima	17-02-1809		16-04-1817			
Elisa	6193		25-02-1809		25-02-1829			
Maria Josefa	1495	Caminho de Cima	02-03-1809	12-11-1895			07-10-1830	1599
António	1307	Santa Cruz	09-03-1809	01-11-1809				
João Simas Machado	1377		29-03-1809	10-09-1871			12-09-1834	1668
José	1482	Pontas Negras	04-04-1809	09-09-1811				
José	1024	Laranjal	11-04-1809		11-04-1829			
Vicência Teresa Jesus	1344	Caminho de Cima	12-04-1809	21-01-1870			14-03-1831	1700
Maria	1501	Cruz	06-05-1809		06-05-1829			
Rosa	1346	Pontas Negras	08-05-1809	04-10-1816				
Ana Rosa	1023	Pontas Negras	13-05-1809	16-02-1845			03-04-1834	1712
Manuel	6195		18-05-1809					
Maria Rosa	1302	Ribeira Grande	24-05-1809		16-10-1831		16-10-1831	5275
indeterminad	1299		26-05-1809	26-05-1809				
indeterminad	1299		26-05-1809	26-05-1809				
Manuel	1417	Ribeira Grande	29-05-1809	05-05-1845				
Francisca Luísa	6164		24-06-1809	15-06-1888			26-03-1829	1736
Ana Josefa	1478	Santa Cruz	24-06-1809	06-11-1902			17-10-1830	1706
Isabel	1447	Ribeira Grande	02-07-1809	02-04-1810				
Guilherme António Silveira	6197		04-07-1809		30-01-1854		15-06-1834	1648
Ana	1353		27-07-1809		27-07-1829			
Manuel Francisco Sousa	1358	Santa Cruz	02-08-1809	03-05-1892		2092	08-05-1845	2092
José	1364	Santa Cruz	03-08-1809		03-08-1829			
Maria Josefa Laureana	1511		04-08-1809	23-06-1894			05-10-1837	1856
Francisco Moniz Monteiro	1477	Pontas Negras	06-08-1809	08-06-1888				
Bárbara	1331	Santa Cruz	08-08-1809	31-08-1811				
Isabel Bernarda	1352	Cruz	09-08-1809	16-11-1884				
Genoveva	1135	Santa Cruz	24-08-1809	06-09-1811				
António	1291	Ribeira Grande	31-08-1809	04-09-1811				
Francisco	1442		01-09-1809	24-12-1809				
Manuel José	1313	Caminho de Cima	04-09-1809		07-05-1832		07-05-1832	5278
Luzia	1412	Santa Cruz	04-09-1809		04-09-1829			
João	1462	Caminho de Cima	10-09-1809		10-09-1829			
Maria Isabel	1410	Santa Cruz	15-09-1809	13-03-1900			06-02-1837	1671
Ana	1502	Caminho de Cima	27-09-1809		27-09-1829			

Manuel Silveira Ramalho	1463	Pontas Negras	01-10-1809	22-11-1890				16-09-1830	1812
André	1512	Caminho de Cima	06-10-1809		30-10-1833				
Manuel Ávila Silveira Carauta	1367	Caminho de Cima	12-10-1809	04-11-1881				01-11-1829	1815
Antónia	1507	Ribeira Grande	13-10-1809		13-10-1829				
Maria Isabel	1513	Santa Cruz	19-10-1809	28-10-1832				24-11-1831	1822
Catarina Jesus	1249	Santa Cruz	25-10-1809	20-09-1895				01-03-1836	1641
Manuel	1451	Pontas Negras	26-10-1809		26-10-1829				
Manuel Francisco Madruga	1514	Santa Cruz	04-11-1809	28-04-1891				19-02-1835	1836
Manuel	6199		05-11-1809	10-11-1809					
Manuel	1515	Caminho de Cima	05-11-1809	30-08-1811					
José	1445	Caminho de Cima	07-11-1809		07-11-1829				
Manuel	1347	Mancilhas/Rua de Cim	09-11-1809	10-11-1809					
Mariana	1347	Mancilhas/Rua de Cim	09-11-1809		09-11-1829				
Maria	1411	Pontas Negras	22-11-1809	11-09-1811					
José Silveira Goulart Neves	1343	Caminho de Cima	25-11-1809	31-01-1882				26-02-1827	1691
José Cardoso Maciel	1487	Santa Cruz	21-12-1809	12-01-1895	15-11-1852			15-11-1852	
Manuel Silveira Ávila	1516	Pontas Negras	23-12-1809	13-02-1896				27-11-1848	2125
João	1391	Pontas Negras	27-12-1809		27-12-1829				
Elisa Josefa Vitorina	6200		01-01-1810		16-02-1849			23-10-1826	1790
Maria Isabel	1300	Ribeira Grande	01-01-1810	15-02-1895			1635	10-12-1832	1635
Maria Josefa	1427	Rua de Cima	01-01-1810	10-07-1854		dt-nas aprox.		01-11-1829	1815
Manuel	1309	Pontas Negras	06-01-1810		06-01-1830				
Manuel Brum Silveira	1452	Mancilhas	11-01-1810	20-09-1866		Brasil		30-11-1843	5285
Maria Teresa	1342	Arrife	16-02-1810	22-08-1850				29-09-1834	1640
Maria	6203		21-02-1810						
Aurélia	1060	Caminho de Cima	24-02-1810	03-10-1811					
José Nunes	1398	Santa Cruz	28-02-1810	25-10-1852				28-09-1850	5172
Bárbara Joaquina	1267	Santa Cruz	10-03-1810		24-10-1842			24-10-1842	5044
Francisco José Gonçalves	1351	Ribeira Grande	18-03-1810	09-01-1900					1930
Matias	1453	Caminho de Cima	22-03-1810		22-03-1830				
Maria	1374	Mancilhas	22-03-1810	11-06-1810					
José Francisco Jorge	1290	Pontas Negras	27-03-1810	31-03-1895				03-11-1831	1703
José	1517	Santa Cruz	30-03-1810	30-03-1810		dt-obi aprox.			
Ana	1303	Laranjal	11-04-1810		14-01-1812				
Maria Francisca	1518	Ribeira Grande	17-04-1810	20-01-1890			6367	09-01-1862	5139
Manuel Joaquim	1524	Santa Cruz	19-04-1810		23-08-1862			26-01-1846	2116
Isabel	1405	Santa Cruz	27-04-1810	16-06-1810					
Matias	1449	Santa Cruz	04-05-1810	29-11-1821					
Bárbara Ressurreição	1232	Pontas Negras	06-05-1810	09-08-1885				15-10-1829	1632
José	1306	Arrife	08-05-1810	03-09-1811					
Rosália	1474	Pontas Negras	13-05-1810		13-05-1830				
Águeda	1503	Arrife	27-05-1810		27-05-1830				
Manuel	1069	Arrife	01-06-1810		01-09-1838				
Teresa Francisca	1509	Pontas Negras	02-07-1810		24-08-1854			18-12-1831	1667
Maria	1127	Arrife	14-07-1810		01-09-1838				
Rosalinda	1159	Pontas Negras	31-07-1810	15-02-1811					
Francisco Pereira Silva	1350	Caminho de Cima	16-08-1810	27-01-1893				21-01-1850	1933
António	1238	Caminho de Cima	20-08-1810	12-01-1811					

Maria Francisca	1314	Santa Cruz	25-08-1810		29-07-1850			29-05-1837	1852
José	1494	Santa Cruz	08-09-1810	29-06-1814					
Teresa Sacramento	1369	Ribeira Grande	13-09-1810	08-06-1896				30-12-1833	5279
Francisco Silveira	1337	Pontas Negras	14-09-1810		15-02-1854			15-06-1835	1911
Luísa Perpétua Lima	1412	Santa Cruz	21-09-1810		08-02-1847			08-02-1847	5103
Maria Conceição	1414	Pontas Negras	29-09-1810	11-12-1892				04-02-1830	1737
Maria Catarina	1519	Caminho de Cima	02-10-1810	20-12-1855				08-11-1830	1597
Manuel Francisco Simas	1341	Ribeira Seca	05-10-1810	28-01-1896				02-06-1845	2103
Manuel Francisco Monteiro	1520		10-10-1810		20-11-1862		1823	19-04-1832	1823
Manuel	1403	Arrife	19-10-1810		19-10-1830				
Maria Bernarda	1356	Santa Cruz	02-11-1810	06-11-1853				08-05-1845	2011
Manuel	1310	Pontas Negras	02-11-1810	17-09-1811					
Elisa	1301	Santa Cruz	02-11-1810	05-03-1816					
Catarina Tomásia	1307	Santa Cruz	04-11-1810		15-02-1854			15-06-1835	1911
Manuel	1332	Pontas Negras	08-11-1810		08-11-1830				
Ana	1018	Rua de Cima	16-11-1810	28-11-1810					
Maria Clara	1572	Caminho de Cima	06-12-1810	27-11-1896				11-12-1826	1803
Rita	1493	Ribeira Grande	07-12-1810		24-02-1814				
José	1289	Mancilhas	08-12-1810	25-09-1811					
Francisco	1446	Santa Cruz	22-12-1810		22-10-1830				
Maria	1455	Caminho de Cima	01-01-1811	03-03-1816		dt-nas aprox.			
Josefa Vicência	1014	Santa Cruz	13-01-1811		22-09-1847		6327		
Isabel	1376	Caminho de Cima	20-01-1811	22-01-1811					
Ana	1376	Caminho de Cima	20-01-1811	24-01-1811					
Maria	1521	Pontas Negras/R.Seca	26-01-1811	28-09-1811					
José	1447	Ribeira Grande	13-02-1811	19-08-1836					
Maria Jesus	1305	Santa Cruz	14-02-1811	17-08-1898				31-01-1842	2076
Ana Inácia	1158	Rua de Cima	01-03-1811	13-11-1905				11-04-1850	2122
Mariana	1348	Ribeira Grande	23-03-1811	11-10-1811					
Manuel Brum Silveira	1465		28-03-1811	16-11-1856					2096
Ana	1480	Mancilhas	01-04-1811	17-09-1811					
Manuel	6183		01-05-1811		01-05-1831				
Francisco	1413	Caminho de Cima	01-05-1811	16-11-1811					
José	1418		01-05-1811	09-06-1811					
João	1374	Mancilhas	03-05-1811	30-09-1811					
Isabel Conceição C.Jesus	1288	Ribeira Grande	31-05-1811	15-11-1874				05-02-1846	2099
Rosa Joaquina	1299	Ribeira Grande	31-05-1811		27-02-1838			15-02-1836	1853
João	1404	Pontas Negras	20-06-1811	09-01-1813					
Isabel	1441	Ribeira Grande	22-06-1811	23-06-1811					
Manuel	1419	Pontas Negras	29-07-1811		29-07-1831				
Francisco	1475	Ribeira Grande	01-08-1811	02-10-1811					
Maria	1575	Pontas Negras	25-08-1811	27-10-1811					
Manuel Ferreira Goulart	1491	Pontas Negras	01-09-1811		20-04-1848			15-02-1844	2091
Manuel	1315		13-09-1811	23-09-1811					
Matias	1452	Mancilhas	15-09-1811		15-09-1831				
Rosalina Tomásia	1297	Caminho de Cima	11-10-1811	24-07-1907				16-10-1834	1835
António José Fernandes	1405	Santa Cruz	15-10-1811	02-02-1886				18-09-1834	1607
Rosa	1347	Mancilhas/Rua de Cim	23-10-1811		23-10-1831				

Francisco	1357		09-11-1811		09-11-1831				
Maria Leal Soares	1417	Ribeira Grande	10-11-1811	16-12-1886					
Teresa S.José	1406	Arrife	13-11-1811	17-02-1899			31-08-1843	2083	
Manuel Francisco Ávila	1513	Santa Cruz	18-11-1811		14-01-1854		05-02-1846	2099	
António	1395	Pontas Negras	21-11-1811	21-11-1811					
António	1523	Santa Cruz	23-11-1811		23-11-1831				
Manuel	1508	Pontas Negras	24-11-1811	26-07-1816					
José	1525	Caminho de Cima	24-11-1811	26-12-1811		dt-obi aprox.			
Manuel António Silveira	1454	Caminho de Cima	27-11-1811	18-06-1845			27-12-1838	2067	
Maria	1526	Ribeira Grande	10-01-1812	14-08-1816					
Quitéria Maria	1469	Santa Cruz	15-01-1812		07-05-1832		07-05-1832	5278	
Bárbara Conceição	1346	Pontas Negras	20-01-1812		05-08-1848		19-11-1835	1970	
Domingas	1394	Pontas Negras	22-01-1812	08-06-1831					
Isabel	1310	Pontas Negras	28-01-1812		01-09-1838				
João	1393		09-02-1812	05-09-1826					
Ana Jesus	1402	Caminho de Cima	16-02-1812		26-02-1842		6312		
Josefa Isabel	1023	Pontas Negras	20-02-1812	07-09-1870			29-04-1839	2069	
Francisco	1358	Santa Cruz	09-03-1812	07-08-1816					
Maria	1313	Caminho de Cima	26-03-1812		07-05-1832				
José	6596		13-04-1812	14-04-1812					
Rita Laureana	1322	Santa Cruz	19-04-1812		19-02-1852		19-02-1852	5046	
Francisco Leal Madruga	1390	Caminho de Cima	04-05-1812	11-02-1896					
Ana	1377	Caminho de Baixo	04-05-1812	03-12-1812					
Manuel	1527	Santa Cruz	05-05-1812	24-08-1826					
António	1100	Caminho de Cima	16-05-1812	29-09-1816					
José Cardoso	1407	Pontas Negras	24-05-1812		04-11-1854		18-02-1841	2005	
Francisca	1312	Caminho de Cima	28-05-1812		16-04-1817				
Isabel	1252	Rua de Cima	04-06-1812		04-06-1832				
Isabel Josefa	1503	Arrife	20-06-1812		19-05-1836		19-05-1836	5041	
Manuel	1411	Pontas Negras	22-06-1812	06-09-1826					
Rosa Maria	1477	Pontas Negras	12-07-1812	05-03-1902			06-05-1839	2066	
Maria	6207		16-07-1812						
Maria Josefa	1420	Arrife	21-07-1812	07-01-1898			02-10-1834	1832	
José Francisco Amaral	1391	Pontas Negras	01-08-1812	10-01-1865			14-11-1844	2008	
Maria	1418		11-08-1812		11-08-1832				
José	1528	Pontas Negras	11-08-1812		11-08-1832				
Ana Isabel Bernarda	1480	Mancilhas	12-08-1812	15-03-1887			16-01-1842	2080	
Manuel	1317	Rua de Cima	19-08-1812		19-08-1832				
Maria	1514	Santa Cruz	19-08-1812	19-10-1812					
Cândida Isabel	1441	Ribeira Grande	27-08-1812		21-05-1864		21-05-1864	5300	
Águeda Inácia	6206		01-09-1812	12-03-1903			18-09-1834	1607	
Maria Delfina	1524	Santa Cruz	01-09-1812	13-02-1891			06-02-1837	1844	
José	1293	Pontas Negras	03-09-1812		03-09-1832				
Maria Joaquina	1515	Caminho de Cima	07-09-1812		04-09-1843		03-12-1830	1595	
Isabel Maria	1410	Santa Cruz	13-09-1812	31-07-1880			1910 08-06-1840	1910	
Isabel	1449	Santa Cruz	06-10-1812	12-12-1830					
Ana Josefa Laureana	1511		07-10-1812	02-08-1875			29-10-1843	2090	
João Silveira Brum	1374	Mancilhas	08-10-1812	07-10-1849			1951	1951	

Mariana Francisca	1509	Pontas Negras	13-10-1812		08-07-1859			11-01-1841	2023
José Silveira Cardoso Brum	1451	Pontas Negras	17-10-1812	15-08-1881				03-04-1834	1712
Manuel Ávila Costa	1378	Rua de Cima	03-11-1812	17-04-1889				16-10-1834	1835
Maria	1421	Santa Cruz	06-11-1812	16-09-1816					
José Pereira Oliveira	1521	Pontas Negras/R.Seca	07-11-1812	23-12-1886					
Maria	1574	Pontas Negras	10-11-1812	02-12-1812					
Bárbara	1289	Mancilhas	17-11-1812		17-11-1832				
Manuel Silveira Bettencourt	1575	Pontas Negras	23-11-1812	10-03-1886				03-11-1831	5276
Manuel Machado	1517	Santa Cruz	28-11-1812	10-03-1859					2086
José António Monteiro	1310	Pontas Negras	12-12-1812		17-10-1849			11-02-1846	2020
Francisco José Pires	1341	Ribeira Seca	22-12-1812		27-11-1862			17-09-1846	1925
Clara	1302	Pontas Negras	22-12-1812		22-12-1832				
José Silveira Ramalho	1463	Pontas Negras	27-12-1812	13-11-1844				14-07-1842	1978
António Silveira Cardoso	1060	Caminho de Cima	27-12-1812	27-11-1888					1612
José Silveira Ávila	1516	Pontas Negras	05-01-1813		24-08-1854			24-10-1844	2007
Isabel Josefa	1401	Arrife	22-01-1813	26-09-1874				12-09-1834	1668
Manuel Brum Silveira	1568	Caminho de Cima	25-01-1813	16-01-1858				16-01-1842	2080
José Sebastião Brum	1568	Caminho de Cima	25-01-1813	13-05-1866				11-02-1836	1720
Manuel	1474	Pontas Negras	30-01-1813		30-01-1823				
Luzia Silveira Jesus	1351	Ribeira Grande	11-02-1813	28-06-1873				10-02-1834	1711
Maria	1422	Rua de Cima	15-02-1813		15-02-1813				
José	1356	Santa Cruz	22-02-1813		22-02-1833				
José	1300	Ribeira Grande	23-02-1813	09-09-1816					
Bárbara Rosa	1445	Caminho de Cima	26-02-1813	21-01-1898			1999	06-02-1851	1999
Isabel Teresa	1518	Ribeira Grande	26-02-1813	22-05-1901				28-11-1839	5282
Francisca Perpétua	1412	Santa Cruz	27-02-1813		24-03-1857			11-11-1833	1739
Maria Delfina Lacerda	6200		17-03-1813		10-03-1886			03-11-1831	5276
Manuel Machado Jorge	1290	Pontas Negras	21-03-1813		27-02-1838			15-02-1836	1853
Quitéria Isabel	1478	Santa Cruz	23-03-1813	24-02-1898				21-09-1834	1642
Maria Jacinta	6209		29-03-1813		26-02-1841		1603	27-05-1833	1603
Maria Josefa	1423	Pontas Negras	29-03-1813	31-03-1890				02-09-1844	2094
Manuel Leal	1359	Pontas Negras	31-03-1813	03-04-1901				11-04-1836	1841
Isabel Francisca	1413	Caminho de Cima	18-04-1813	03-05-1905				24-11-1834	1713
Manuel	1519	Caminho de Cima	29-04-1813	30-04-1813					
Maria Prudência	1309	Pontas Negras	30-04-1813	07-03-1902				28-09-1850	5172
João	1395	Pontas Negras	10-05-1813	07-08-1816					
Maria Inácia	1343	Caminho de Cima	23-05-1813	27-12-1878				20-11-1832	1707
Isabel	1501	Cruz	26-05-1813		26-05-1833				
Isabel	6193		30-05-1813		30-05-1833				
Manuel Soares	1318	Santa Cruz	31-05-1813	05-05-1898				11-01-1847	2112
Manuel	1424	Arrife	04-06-1813	06-06-1813					
José Silveira Sousa	1404	Pontas Negras	11-06-1813	18-12-1891				22-06-1867	2294
João	1352	Cruz	24-06-1813	27-08-1821					
Manuel Jacinto	1530	Caminho de Cima	17-07-1813	24-04-1879				14-01-1836	1838
João Silveira Carauta	1367	Caminho de Cima	07-08-1813	01-08-1908				25-01-1837	1670
Manuel	1425	Santa Cruz	08-08-1813	31-01-1855					
Manuel	1572	Caminho de Cima	08-08-1813	03-01-1816					
Genoveva Jacinta	1135	Santa Cruz	27-08-1813	25-12-1903				05-09-1839	1872

António Silveira Jorge	1069	Arrife	05-09-1813		01-09-1887			15-01-1843	1877
José	1348	Ribeira Grande	15-09-1813		15-09-1833				
Francisco Vieira Madruga	1514	Santa Cruz	17-09-1813	11-01-1893				06-02-1837	1645
Isabel Sacramento	1369	Ribeira Grande	20-09-1813	14-08-1899				24-12-1836	1859
Manuel	1427	Rua de Cima	21-10-1813	17-09-1822					
Maria Francisca Brum Bettencourt	1452	Mancilhas	21-10-1813	20-04-1884			6307		
Isabel	1267	Santa Cruz	28-10-1813		13-08-1842		6335		
Maria Conceição	6211		08-11-1813	20-11-1899				17-12-1835	1716
Maria	6199		08-11-1813	10-01-1947					
Maria	1428	Santa Cruz	21-12-1813		12-12-1832				
Maria Isabel	1546	Cruz	25-12-1813	03-04-1882				06-10-1831	1701
Manuel	1377	Caminho de Baixo	27-12-1813		27-12-1833				
Rosalinda Tomásia	1376	Caminho de Cima	01-01-1814	28-06-1876		dt-nas aprox.			
José Machado	1248	Pontas Negras	04-01-1814	24-07-1887				10-04-1834	1724
António Rodrigues Costa	1494	Santa Cruz	29-01-1814	08-08-1890				07-11-1836	1613
António	1337	Pontas Negras	08-02-1814		08-02-1834				
José Jorge Simas	1523	Santa Cruz	10-02-1814	31-03-1908				14-02-1836	1718
Manuel	1346	Pontas Negras	13-02-1814	17-08-1816					
Emerenciana	1309	Pontas Negras	20-02-1814	01-03-1816					
Ana Catarina	1519	Caminho de Cima	23-02-1814	06-07-1902				17-11-1836	1721
José	1493	Ribeira Grande	24-02-1814		24-02-1814				
Manuel	6213		26-03-1814	30-03-1814					
Maria	1443	Mancilhas	29-03-1814	29-03-1814					
Francisca Rosa	1443	Mancilhas	29-03-1814	10-11-1901				02-10-1831	1821
Isabel	1495	Caminho de Cima	03-04-1814		03-04-1834				
António	1390	Caminho de Cima	05-04-1814	13-07-1814					
João	1503	Arrife	14-04-1814	24-04-1814					
Manuel	1379	Pontas Negras	14-04-1814	14-04-1814		dt-obi aprox.			
Joaquina	6214		18-04-1814						
Ana Josefa	1487	Santa Cruz	26-04-1814	13-02-1893				11-02-1836	1720
Catarina	1417	Ribeira Grande	26-04-1814	12-02-1844					
Bárbara	1414	Pontas Negras	03-05-1814	23-10-1833					
Rosalina Tomásia	1469	Santa Cruz	25-05-1814	21-11-1892					2086
Isabel	1297	Caminho de Cima	29-05-1814	26-10-1814					
Jorge António Silveira Goulart	6197	Ribeiras	06-06-1814	09-04-1881					
Ana Josefa Rosa	1533	Arrife	07-06-1814		08-07-1855			26-10-1837	1646
Josefa Maria Brígida	1574	Pontas Negras	20-06-1814	03-09-1901				19-02-1835	1836
Manuel	1424	Arrife	21-06-1814		21-06-1834				
Manuel José Silveira	1532	Caminho de Cima	26-06-1814	13-04-1898				02-05-1836	1850
Boaventura	1455	Caminho de Cima	15-07-1814	08-03-1816					
Mateus Silveira Bettencourt	1465		20-07-1814		24-03-1857			11-11-1833	1739
Miguel António Silveira	1454	Caminho de Cima	29-07-1814	10-01-1892				02-02-1837	1740
Francisca Conceição	1288	Ribeira Grande	01-08-1814	07-06-1901				09-02-1843	2084
Florinda Catarina	1513	Santa Cruz	02-08-1814		05-10-1881		6304	12-01-1846	2102
Vitorino	1512	Caminho de Cima	04-08-1814		30-10-1833				
Rita	1313	Caminho de Cima	06-08-1814		07-05-1832				
Águeda Encarnação	1158	Rua de Cima	20-08-1814	27-01-1879				21-01-1850	1933
Manuel	1357		24-08-1814	20-09-1816					

Jordão	1024	Laranjal	31-08-1814	16-05-1836					
Manuel	1534	Ribeira Grande	04-09-1814		04-09-1834				
Josefa	1347	Mancilhas/Rua de Cim	08-09-1814		08-09-1834				
José	6216		16-09-1814						
António José Tavares	1429	Santa Cruz	28-09-1814	21-06-1895			06-01-1834	1608	
João Silveira Deus	1524	Santa Cruz	30-09-1814	26-11-1893			14-05-1846	1956	
Manuel Homem Silveira	1314	Santa Cruz	20-10-1814	16-03-1862		2123		2123	
Isabel	1447	Ribeira Grande	25-10-1814		25-10-1834				
Luzia Silveira	1526	Ribeira Grande	05-11-1814	16-01-1895			03-11-1831	1703	
Maria	1527	Santa Cruz	13-12-1814		13-12-1834				
Luzia	1527	Santa Cruz	13-12-1814		13-12-1834				
Maria	1377	Caminho de Baixo	28-12-1814	28-12-1814		dt-obi aprox.			
Manuel	1340	Arrife	30-12-1814	30-12-1814		dt-obi aprox.			
Isabel	1307	Santa Cruz	06-01-1815	09-01-1815					
Francisco Moniz	1364	Santa Cruz	17-01-1815		18-06-1856		28-05-1837	1644	
Maria Cândida Nascimento	1528	Pontas Negras	22-01-1815		07-05-1849		07-05-1849	5290	
Manuel	1423	Pontas Negras	25-01-1815		25-01-1835				
José Francisco Brum Tavares	1319	Santa Cruz	26-01-1815		14-04-1905		15-09-1845	2026	
José Pereira Silva	1350	Caminho de Cima	30-01-1815	03-11-1901		1999	06-02-1851	1999	
Manuel Francisco Costa	1421	Santa Cruz	02-02-1815	27-04-1896			22-01-1840	2071	
José Goulart Sousa	1358	Santa Cruz	07-02-1815	06-10-1900			25-05-1843	1985	
José Maria	1410	Santa Cruz	11-02-1815	29-09-1822					
Francisco José Garcia	1104	Arrife	13-02-1815		08-07-1855		26-10-1837	1646	
Maria	1535	Ribeira Grande	25-02-1815		04-05-1828				
António Jorge Silva o Escrivão	1317	Rua de Cima	28-02-1815	19-07-1900			07-01-1847	1882	
Isabel	1402	Caminho de Cima	04-03-1815		04-03-1835				
Manuel	1312	Caminho de Cima	05-03-1815	01-04-1816					
Sebastião Machado	1411	Pontas Negras	20-03-1815	16-08-1897			18-04-1839	1863	
Constância Rosa	1324	Santa Cruz	21-03-1815	31-12-1869		1876		1876	
António	1412	Santa Cruz	28-03-1815		28-03-1835				
Jacinto José	6219		29-03-1815		24-11-1850		12-12-1836	1649	
Manuel Brum	1374	Mancilhas	22-04-1815	17-04-1891			16-01-1838	1860	
Rosa Josefa	1392	Santa Cruz	22-04-1815	09-09-1845			16-02-1835	1846	
Manuel	1515	Caminho de Cima	22-04-1815	22-04-1815		dt-obi aprox.			
Maria Josefa	1378	Rua de Cima	22-04-1815	19-03-1894			14-01-1836	1838	
António Leal Silveira	1332	Pontas Negras	01-05-1815	23-04-1889			14-12-1854	5050	
José	6220		09-05-1815						
José Silveira Carauta	1367	Caminho de Cima	12-05-1815	16-01-1887			17-11-1836	1721	
Ana Jesus Esp.St.	1418		27-05-1815		24-03-1858		19-10-1854	2155	
Emerenciana	1741	Pontas Negras	09-06-1815	09-06-1815					
Henrique	1356	Santa Cruz	25-06-1815		25-06-1835				
Maria Goulart	1269	Caminho de Cima	02-07-1815	10-11-1894		6322			
Manuel	6203		13-07-1815						
António	1299	Ribeira Grande	14-07-1815	17-11-1816					
Vitória	1393	Ribeira Grande	19-07-1815		19-07-1835				
Maria	1537	Ribeira Grande	22-07-1815		22-07-1835				
Bárbara	1428	Santa Cruz	04-08-1815		12-12-1832				
Manuel	1380	Caminho de Cima	08-08-1815	01-03-1829					

Ana Jacinta	1517	Santa Cruz	09-08-1815		18-06-1856			28-05-1837	1644
José Jorge	6224		16-08-1815	24-08-1889					
José	1424	Arrife	21-08-1815	18-01-1817					
Isabel Bernarda	1480	Mancilhas	05-09-1815	28-03-1892					
Maria Perpétua	1430	Ribeira Grande/Seco	10-09-1815	04-12-1891					
Maria	1538		19-09-1815	25-09-1815					
João	1293	Pontas Negras	24-09-1815	01-02-1817					
Maria Francisca	1539	Ribeira Grande	27-09-1815	28-12-1864					
Ana	1420	Arrife	11-10-1815		11-10-1835				
António Pereira Madruga	1390	Caminho de Cima	15-10-1815		18-09-1859			11-01-1841	1874
Manuel	6225		24-10-1815	26-07-1816					
Miquelina Rosa	6186		27-10-1815	21-01-1881					
Josefa Jesus	6182		31-10-1815	01-01-1904					
José	1341	Ribeira Seca	07-11-1815		07-11-1835				
Manuel	1320	Pontas Negras	30-11-1815	30-11-1815		dt-obi aprox.			
Maria	1361	Caminho de Cima	30-11-1815	30-11-1815		dt-obi aprox.			
Bárbara Josefa	1478	Santa Cruz	01-12-1815	08-04-1843				15-01-1843	1877
Manuel	6181		13-12-1815		13-12-1835				
André	1452	Mancilhas	15-12-1815	15-12-1815		dt-obi aprox.			
António Pereira Santos	1540	Rua de Cima	17-12-1815	22-04-1898		mudança de nome Manuel		05-09-1839	1872
Maria Laureana	1541	Arrife	17-12-1815	17-02-1879				02-05-1836	1850
Maria Isabel	1542	Arrife	30-12-1815	21-08-1902				30-10-1843	2088
Emerenciana Josefa	1290	Pontas Negras	31-12-1815	16-07-1896				14-07-1842	1978
José	1359	Pontas Negras	13-01-1816	10-02-1831					
Grácia	1503	Arrife	15-01-1816	15-01-1816		dt-obi aprox.			
José	1377	Caminho de Baixo	17-01-1816	17-01-1816		dt-obi aprox.			
Manuel Azevedo	1321	Cruz	19-01-1816		26-10-1845			02-10-1834	1832
Maria	1425	Santa Cruz	28-01-1816	10-10-1816					
Manuel	1525	Caminho de Cima	28-01-1816		28-01-1836				
Isabel Jesus	1417	Ribeira Grande	30-01-1816	09-09-1883				19-11-1849	2041
Umbelina	1523	Santa Cruz	31-01-1816	31-01-1816		dt-obi aprox.			
Maria Rosa	1533	Arrife	02-02-1816	06-02-1895			5106	08-02-1866	5106
Manuel	1302	Ribeira Grande	05-02-1816	03-11-1832					
Clara Francisca	1395	Pontas Negras	17-02-1816		06-02-1848			18-08-1842	2006
Maria Francisca	1362	Ribeira Grande	15-03-1816		20-04-1848			15-02-1844	2091
José	1474	Pontas Negras	25-03-1816		25-03-1836				
Maria	6229		26-03-1816						
Francisco Sousa	1406	Arrife	09-04-1816	14-04-1900			5106	08-02-1866	5106
Manuel	1521	Pontas Negras/B. Seco	15-04-1816	24-01-1831					
Francisco	6193		26-04-1816						
Francisco	1441	Ribeira Grande	27-04-1816		27-04-1836				
Joana	1515	Caminho de Cima	27-04-1816	27-04-1816		dt-obi aprox.			
Manuel	1515	Caminho de Cima	27-04-1816		27-04-1836				
José	1352	Cruz	28-04-1816	19-09-1822					
Manuel	1572	Caminho de Cima	29-04-1816		29-04-1836				
Vitorina	1568		01-05-1816	09-01-1817					
José	1379	Pontas Negras	02-05-1816	16-11-1817					
Florinda Rosa	1405	Santa Cruz	07-05-1816	10-01-1892				06-01-1834	1608

Clara	1346	Pontas Negras	18-05-1816	25-11-1818					
Maria	1324	Santa Cruz	23-05-1816	23-05-1816		dt-obi aprox.			
Mariana Isabel	1300	Ribeira Grande	09-06-1816	19-03-1891				30-10-1843	2060
Luzia	1313	Caminho de Cima	20-06-1816			07-05-1832			
José	6232		23-06-1816						
Teresa	1463	Pontas Negras	01-07-1816	17-10-1816					
Isabel Josefa	1297	Caminho de Cima	02-07-1816	18-09-1859				11-01-1841	1874
Maria	1382	Santa Cruz	02-07-1816	02-07-1816		dt-obi aprox.			
Rosália	1538		06-07-1816	09-08-1816					
José António Silveira	1454	Caminho de Cima	10-07-1816	07-10-1893				22-01-1852	2037
Manuel	1571	Pontas Negras	17-07-1816	20-08-1816					
António	1516	Pontas Negras	25-07-1816	11-01-1835					
Maria Perpétua	1553	Caminho de Cima	08-08-1816	18-08-1902				13-09-1855	1966
José Silveira Machado	1427	Rua de Cima	09-08-1816			22-02-1847		19-11-1835	1723
Rosa Laureana C.Jesus	1511		13-08-1816	18-08-1902				08-04-1839	1973
Matias	1451	Pontas Negras	20-08-1816	30-08-1816					
João Ribeiro Homem	1322	Santa Cruz	21-09-1816	04-10-1859				01-03-1841	1950
Vitorina Josefa	1543		26-09-1816	06-09-1897			6338		
Mariana Vitorina	1508	Pontas Negras	27-09-1816	15-08-1900				07-11-1836	1613
Domingas	1514	Santa Cruz	30-09-1816	19-06-1825					
Isabel	1494	Santa Cruz	06-10-1816			06-10-1836			
Maria Jesus	1351	Ribeira Grande	13-10-1816	10-10-1882				20-11-1851	1898
Manuel Ferreira Alemão	1537	Ribeira Grande	15-10-1816	02-01-1897					2128
Manuel	1323	Pontas Negras	18-10-1816			17-04-1855			
Francisco	1267	Santa Cruz	24-10-1816			24-10-1836			
José Pereira Costa	1545	Rua de Cima	03-11-1816	24-03-1902				22-05-1850	2035
André Manuel	1513	Santa Cruz	17-11-1816	27-09-1819					
Isabel Vitorina	1491	Pontas Negras	17-11-1816	04-08-1844					
Matias Silveira Rosa	1445	Caminho de Cima	21-11-1816	20-01-1905				06-11-1854	2061
José Silveira Ramalho	1419	Pontas Negras	21-11-1816	30-01-1880				13-12-1838	1972
José Francisco Tavares	1413	Caminho de Cima	05-12-1816	08-01-1887				08-04-1839	1973
Maria Rosa	1534	Ribeira Grande	08-12-1816	08-02-1868				23-11-1848	2025
José	1501	Cruz	26-12-1816			26-12-1836			
António	6235		30-12-1816						
Maria Simas	1377	Caminho de Baixo	08-01-1817	14-10-1873					
António	1309	Pontas Negras	12-01-1817	11-11-1818					
Isabel Josefa	1546	Cruz	20-01-1817	17-12-1892				08-11-1835	1849
António	1433	Santa Cruz	20-01-1817	12-03-1817					
Rosalina	1518	Ribeira Grande	21-01-1817			21-01-1837			
Manuel	1158	Rua de Cima	21-01-1817	26-01-1817					
Rosalina	1404	Pontas Negras	13-02-1817	02-10-1818					
Maria Josefa Ressurreição	1562	Pontas Negras	24-02-1817	23-05-1895				03-02-1842	1982
Teodora	1307	Santa Cruz	24-02-1817			24-02-1837			
Vicência Rosa	6237		24-02-1817	29-09-1888				22-01-1840	2071
José	1547	Santa Cruz	08-03-1817			08-03-1837			
José Moniz Medeiros	1675	Santa Cruz	13-03-1817	18-11-1877				29-05-1843	1981
Francisco	1457	Caminho de Cima	26-03-1817	16-07-1837					
Maria	1576	Pontas Negras	05-04-1817			05-04-1837			

Manuel	1526	Ribeira Grande	08-04-1817	02-11-1817					
Ana	1312	Caminho de Cima	16-04-1817		16-04-1817				
Catarina Águeda	1519	Caminho de Cima	20-04-1817	09-03-1905			12-11-1846	2018	
Isabel Josefa	1380	Caminho de Cima	28-04-1817		08-02-1844		23-10-1843	2085	
Maria Josefa	1424	Arrife	04-05-1817	29-12-1905				1948	
Manuel	1538		26-05-1817		26-05-1837				
Maria Joaquina	1538		26-05-1817		17-02-1856		04-01-1847	2019	
Manuel	1523	Santa Cruz	30-05-1817		30-05-1837				
Maria	1329	Caminho de Cima	16-06-1817		16-06-1837				
Maria Josefa	1295	Ribeira Grande	17-06-1817	17-09-1881			16-01-1838	1860	
Joaquim	1422	Rua de Cima	20-07-1817		20-07-1837				
Mariana	1414	Pontas Negras	15-08-1817	20-03-1818					
José	1495	Caminho de Cima	15-08-1817		15-08-1837				
José Silveira Sousa	1438	Santa Cruz	24-08-1817		04-01-1855		11-02-1847	2021	
Maria Josefa	1548	Arrife	24-08-1817		23-03-1847	6344			
Catarina Jesus Henriques	1410	Santa Cruz	06-09-1817	01-07-1893			26-09-1848	1885	
Maria Teles	1567		20-09-1817	18-08-1898		6352			
José	1317	Rua de Cima	24-09-1817	11-12-1851					
Francisco Sousa	1358	Santa Cruz	29-09-1817	12-07-1854					
José Silveira	1532	Caminho de Cima	05-10-1817	05-03-1904					
Francisco Silveira Cardoso	1447	Ribeira Grande	07-10-1817		05-01-1846		25-11-1841	1913	
José	1512	Caminho de Cima	11-10-1817	30-10-1833					
João	1503	Arrife	14-10-1817		14-10-1837				
Maria	1381	Caminho de Cima	18-10-1817		18-10-1837				
Ana	1314	Santa Cruz	19-10-1817		01-09-1838				
António Azevedo	1321	Cruz	02-11-1817	17-10-1879			18-04-1841	1875	
Luísa	1425	Santa Cruz	04-11-1817		19-05-1853	6378			
Manuel	1528	Pontas Negras	05-11-1817		05-11-1837				
Maria Isabel	1449	Santa Cruz	11-11-1817	12-10-1873		2100	21-01-1847	2100	
José	1549	Santa Cruz	11-11-1817	11-11-1818		alteração de nome Manuel			
António	1423	Pontas Negras	13-11-1817	23-11-1817					
Quitéria Francisca	1361	Caminho de Cima	25-11-1817	06-05-1894			25-01-1837	1670	
José	1540	Rua de Cima	01-12-1817	20-01-1818					
Manuel Silveira Ramalho	1570	Pontas Negras	03-12-1817	10-07-1905			28-01-1847	2107	
Maria Teresa	1374	Mancilhas	14-12-1817	26-07-1843			02-02-1837	1740	
José Francisco Costa	1421	Santa Cruz	15-12-1817		26-10-1856		15-05-1845	2024	
Isabel	1535	Ribeira Grande	21-12-1817		04-05-1828				
Bárbara	1337	Pontas Negras	24-12-1817		24-12-1837				
Domingos	1402	Caminho de Cima	27-12-1817	07-01-1818					
José Leal	1550	Caminho de Cima	31-12-1817		22-09-1845				
Maria	1443	Mancilhas	01-01-1818	07-05-1820		dt-nas aprox.			
Domingos Homem Jorge	1484	Pontas Negras	02-01-1818	02-06-1871			09-01-1840	1908	
Manuel	1382	Santa Cruz	05-01-1818		05-01-1838				
Manuel	1430	Ribeira Grande/Santa	05-01-1818	29-12-1890					
Veredina Rosa	1318	Santa Cruz	10-01-1818	05-02-1901			06-02-1837	1645	
Ana Emília	1541	Arrife	12-01-1818	04-01-1905					
Manuel	1357		13-01-1818	25-02-1818					
Manuel	1533	Arrife	17-01-1818		17-01-1838				

José	1530	Caminho De Cima	19-01-1818	13-02-1831					
Manuel Machado	6241		21-01-1818		06-05-1856			15-02-1849	2115
José Silveira André	1289	Mancilhas	28-01-1818	09-08-1897					
Francisca	1417	Ribeira Grande	01-02-1818	03-09-1846					
Rosa Josefa	1411	Pontas Negras	15-02-1818	16-08-1909					
Ana	1293	Pontas Negras	22-02-1818		01-09-1838		6396		
Manuel	1551	Caminho de Cima	27-02-1818	16-10-1830					
José	1401	Arrife	05-03-1818	27-11-1827					
Bárbara	1288	Ribeira Grande	06-03-1818	02-12-1818					
Rita Bernarda	1356	Santa Cruz	10-03-1818	29-09-1892				11-01-1847	2112
Ana St.António	6203		14-03-1818	21-05-1893			2092	08-05-1845	2092
Manuel	1383	Santa Cruz	29-03-1818		29-03-1838				
Anacleto	1290	Pontas Negras	29-03-1818	16-11-1818					
Emerenciana Isabel	1487	Santa Cruz	01-04-1818	28-12-1877				23-01-1854	1964
António	1552	Santa Cruz	05-04-1818	13-04-1818					
José Francisco Cardoso	1332	Pontas Negras	13-04-1818	18-10-1887				22-04-1852	5174
André Silveira Brum	1452	Mancilhas	18-04-1818	24-03-1871			1868	15-11-1849	1868
José	1324	Santa Cruz	21-04-1818		21-04-1838				
Manuel Pereira Cardoso	1362	Ribeira Grande	30-04-1818		30-04-1838				
António	1451	Pontas Negras	11-05-1818	13-10-1826					
Manuel Machado Medina	1571	Pontas Negras	17-05-1818	04-12-1883				28-11-1839	5282
Isabel Jacinta	1517	Santa Cruz	21-05-1818	28-04-1896				25-05-1843	1985
António Goulart	1325	Santa Cruz	01-06-1818	24-12-1889					1880
Rosa Jesus	1418		16-06-1818	13-09-1898				02-03-1875	5109
António Silveira Ávila	6244		16-06-1818	10-01-1898				22-10-1849	1888
Manuel Pereira Câmara	1553	Caminho de Cima	23-06-1818	28-01-1891					
João	1341	Ribeira Seca	29-06-1818		26-09-1838				
Dionísio	1474	Pontas Negras	19-07-1818		19-07-1838				
Isabel Josefa	1420	Arrife	04-08-1818	20-02-1904			6342		
Maria Isabel Josefa	1554	Rua de Cima	08-08-1818	25-01-1904		alteração de nome Manuel		15-11-1849	1868
António Xavier Botelho	1326	Santa Cruz	15-08-1818		19-03-1870	Brasil			1899
Josefa	1524	Santa Cruz	17-08-1818		17-08-1838				
Umbelina	1555	Santa Cruz	24-08-1818	05-10-1818					
Manuel Silveira Ramalho	1379	Pontas Negras	30-08-1818		28-12-1844			12-05-1836	1855
Águeda Brum	1465		01-09-1818	31-12-1898				17-01-1842	1914
Tomé	1577		03-09-1818		03-09-1838				
Manuel	1346	Pontas Negras	07-09-1818	01-07-1819					
José	1428	Santa Cruz	11-09-1818		12-12-1832				
Francisco	1540	Rua de Cima	15-09-1818	15-09-1818		dt-obi aprox.			
Manuel Francisco Gaspar	1434	Pontas Negras	16-09-1818	24-01-1898				29-04-1839	2069
José	1384	Santa Cruz	13-10-1818	13-10-1818		dt-obi aprox.			
Maria Bernarda Santos	1385	Caminho de Cima	24-10-1818		07-09-1845		1843	12-05-1836	1843
Maria Angélica	1556	Santa Cruz	26-10-1818		24-11-1850			12-12-1836	1649
Ana	1557		27-10-1818		27-10-1838				
Isabel Josefa	1542	Arrife	29-10-1818	20-03-1902				19-11-1835	1723
Maria Josefa	1320	Pontas Negras	06-11-1818	02-07-1902				13-12-1838	1972
João	1340	Arrife	10-11-1818		10-11-1838				
Manuel Brum Silveira	6211		10-11-1818		13-09-1865	Brasil		07-01-1850	2121

Isabel	1558	Santa Cruz	04-12-1818		04-12-1838				
Rosalina Tomásia	5263		08-12-1818	19-11-1907				18-04-1839	1863
Manuel	1559	Santa Cruz	20-12-1818	20-12-1818			dt-obi aprox.		
José	1559	Santa Cruz	20-12-1818	20-12-1818			dt-obi aprox.		
Mariana Rita	1429	Santa Cruz	27-12-1818	19-10-1898				27-12-1838	1873
Maria Inácia C. Jesus	1363	Arrife	29-12-1818	09-06-1859				07-05-1857	1968
Manuel Caetano Silveira	6200		01-01-1819	26-12-1891		Brasil		14-12-1837	1858
José Francisco Goulart	1414	Pontas Negras	14-01-1819		29-01-1866			09-01-1845	2002
Manuel Pereira Sousa Leitão	1435	Pontas Negras	21-01-1819	17-11-1906			2376	28-05-1866	2376
Maria	1526	Ribeira Grande	01-02-1819	01-02-1819			dt-obi aprox.		
Manuel Dutra	1560	Arrife	11-02-1819	30-03-1894				31-08-1843	2083
Francisco	1338	Santa Cruz	13-02-1819	25-11-1821					
Mariana	1534	Ribeira Grande	13-02-1819	13-02-1819			dt-obi aprox.		
Maria	1574	Pontas Negras	14-02-1819	11-02-1824					
Isabel Ressurreição	1477	Pontas Negras	14-02-1819	14-07-1897			2123	27-02-1851	2123
Águeda	1322	Santa Cruz	18-02-1819	22-03-1830					
Isabel	1300	Ribeira Grande	25-02-1819	27-09-1823					
José	1423	Pontas Negras	01-03-1819	11-09-1856					
Joana Clara	1572	Caminho de Cima	06-03-1819	13-01-1877				08-02-1836	1611
José Silveira Rosa Bottoncourt	1457	Caminho de Cima	19-03-1819		16-07-1862			10-11-1840	1976
Maria	6183		25-03-1819		25-03-1839				
Isabel	1539	Ribeira Grande	05-04-1819		05-04-1839				
Maria Helena Rosário	1444	Caminho de Cima	12-04-1819	21-09-1900			1951	23-02-1843	1951
Bárbara	1543		15-04-1819		15-04-1839				
José	1380	Caminho de Cima	29-04-1819	13-12-1833					
Maria Perpétua	6197		08-05-1819	26-03-1905				30-10-1842	2082
Francisco	1521	Pontas Negras/R. Seca	19-05-1819	25-08-1822					
Maria Isabel Bernarda	1352	Cruz	20-05-1819	01-09-1887				18-06-1849	1887
José Francisco Madruga Jorge	1514	Santa Cruz	28-05-1819	08-04-1853				07-11-1844	2012
António	1427	Rua de Cima	01-06-1819		01-06-1839				
Francisco	1313	Caminho de Cima	09-07-1819		07-05-1832				
João Pereira Cardoso	1395	Pontas Negras	10-07-1819	30-01-1890				29-01-1846	1954
Manuel Lourenço Álvares	1327	Santa Cruz	17-07-1819		17-08-1872			05-05-1853	2141
Manuel Francisco Silveira	1458	Caminho de Cima	18-07-1819		25-02-1860	Brasil			
Ana	1535	Ribeira Grande	20-07-1819		04-05-1828				
José Francisco Goulart	1335	Pontas Negras	27-07-1819	16-08-1877				03-02-1842	1982
Ana Josefa	1328	Santa Cruz	29-07-1819		02-02-1845		6328		
José Francisco Vieira	1386	Santa Cruz	03-08-1819	08-02-1890				26-05-1845	2010
António Jorge Silveira	1324	Santa Cruz	04-08-1819	14-05-1902				26-09-1848	1885
Rosalina Inácia Jesus	1404	Pontas Negras	20-08-1819	07-06-1879				14-12-1854	5050
Maria Josefa	1387	Cruz	12-09-1819	02-03-1881				18-04-1841	1875
José	1524	Santa Cruz	13-09-1819		13-09-1839				
António Machado	1309	Pontas Negras	26-09-1819	22-03-1906					1892
António Brum Neves	1319	Santa Cruz	28-09-1819	01-04-1911				15-09-1853	1897
Manuel	1562	Pontas Negras	30-09-1819	20-06-1820					
Manuel	1581	Mancilhas	01-10-1819	12-04-1820			dt-nas aprox.		
Manuel José	5031	Ribeira Grande	01-10-1819		09-09-1848			16-09-1841	2073
Ana	1377	Caminho de Baixo	04-10-1819	29-12-1823					

Manuel Silveira Dutra	1563		15-10-1819		16-01-1890			25-03-1841	2384
Francisco Xavier Simas	1523	Santa Cruz	18-10-1819	25-02-1914				07-08-1856	1944
José Machado Bettencourt	1381	Caminho de Cima	23-10-1819		20-09-1857			12-11-1846	2018
Anacleto Machado	1290	Pontas Negras	04-11-1819	19-05-1885				16-06-1853	1869
José Silveira Cardoso Martins	1436	Ribeira Grande	07-11-1819	18-03-1909				23-11-1848	2025
José	1383	Santa Cruz	01-12-1819		01-12-1839				
Bárbara Jacinta	6219		03-12-1819	27-10-1911				23-12-1844	2003
José Silveira Azevedo	1321	Cruz	03-12-1819	20-04-1891				02-03-1844	2004
José Moniz Medeiros	1384	Santa Cruz	09-12-1819		22-02-1858			23-12-1844	2003
Henrique José Ávila	1513	Santa Cruz	11-12-1819		24-02-1863			04-10-1849	2162
Maria Jacinta	1323	Pontas Negras	24-12-1819		17-10-1849			11-02-1846	2020
António Rodrigues Soares	1552	Santa Cruz	27-12-1819	03-04-1910		E.U.A.(1877)	1876	23-10-1843	1876
Inácia Isabel	1546	Cruz	01-01-1820	04-11-1906		dt-nas aprox.		15-02-1844	2000
Isabel Josefa	1533	Arrife	20-01-1820		15-08-1849			18-05-1848	1886
Manuel Sousa	1438	Santa Cruz	21-01-1820		27-12-1877	Brasil		29-09-1860	2360
José	1525	Caminho de Cima	22-01-1820	14-02-1820					
José Francisco Azevedo	1437	Santa Cruz	24-01-1820		16-04-1892	E.U.A.		22-01-1849	2030
Maria	1402	Caminho de Cima	25-01-1820		25-01-1840				
António	1358	Santa Cruz	26-01-1820	14-02-1824					
Maria	1564	Pontas Negras	28-01-1820	28-01-1820		dt-obi aprox.			
Maria Luísa C.Jesus	1433	Santa Cruz	30-01-1820	02-03-1903				29-01-1844	2001
João	1567		03-02-1820		03-02-1840				
Maria Isabel	1439	Caminho de Cima	11-02-1820		22-04-1852			22-04-1852	5174
Maria Vitorina	1318	Santa Cruz	13-02-1820	19-09-1910				04-10-1849	2162
Margarida Jesus	1410	Santa Cruz	18-02-1820	28-05-1902				02-02-1852	2134
Manuel	1576	Pontas Negras	21-02-1820		21-02-1840				
Manuel José Garcia	1548	Arrife	22-02-1820	26-03-1898		mudança de nome Maria		30-10-1843	2088
Maria Josefa	1516	Pontas Negras	28-02-1820	06-05-1896				14-11-1844	2008
Ana Joaquina	1528	Pontas Negras	02-03-1820	28-05-1856				07-02-1841	1921
Manuel Costa Bettencourt	1519	Caminho de Cima	02-03-1820		02-07-1891	E.U.A.			
Manuel	1329	Caminho de Cima	06-03-1820		06-03-1840				
Manuel Lourenço	1559	Santa Cruz	09-03-1820	02-11-1902				01-02-1844	2093
Maria Josefa	1571	Pontas Negras	12-03-1820	20-08-1886					
Manuel Silveira Soares	1330	Santa Cruz	14-03-1820	11-11-1905				30-04-1846	2111
Ana	1578	Cruz	14-03-1820		14-03-1840				
Manuel Cardoso Machado	1508	Pontas Negras	28-03-1820	19-07-1883		Brasil		18-07-1863	5298
António	1734		01-04-1820		01-04-1840				
Manuel Francisco Rosa	1730	Pontas Negras	11-04-1820	23-04-1905					
Joaquim	1566	Santa Cruz	11-04-1820		11-04-1840				
Francisco	1405	Santa Cruz	12-04-1820		12-04-1840				
Tomé	1412	Santa Cruz	15-04-1820		15-04-1840				
Manuel	1579	Pontas Negras	15-04-1820		15-04-1840				
Maria Josefa	1741	Pontas Negras	29-04-1820	24-12-1907				09-01-1840	1908
Antónia Francisca	1351	Ribeira Grande	06-05-1820	05-05-1881				11-05-1843	1891
Bárbara Josefa	1374	Mancilhas	19-05-1820		16-07-1862			10-11-1840	1976
Umbelina Rosa	1326	Santa Cruz	22-05-1820	13-01-1889				29-05-1843	1981
Joana	1515	Caminho de Cima	01-06-1820	05-06-1831					
Verediana Jesus	1361	Caminho de Cima	08-06-1820	07-12-1893			1967	31-05-1855	1967

Teresa Sacramento	1417	Ribeira Grande	14-06-1820		29-01-1866			09-01-1845	2002
Maria	1413	Caminho de Cima	14-06-1820	27-11-1821					
Quitéria	1413	Caminho de Cima	14-06-1820		14-06-1840				
Maria Isabel	1672	Santa Cruz	30-06-1820		15-01-1855			02-11-1843	1920
Manuel Homem Silveira	1440	Rua de Cima	05-07-1820	02-04-1895				12-01-1852	2130
Maria Quitéria	1731	Caminho de Cima	12-07-1820	14-07-1906				13-01-1853	2040
Manuel	1541	Arrife	15-07-1820	23-08-1823					
António Silveira Carauta	1367	Caminho de Cima	22-07-1820	12-05-1857				20-07-1854	5049
Catarina	1580	Santa Cruz	22-07-1820	14-08-1833					
Brígida	1553	Caminho de Cima	25-07-1820	16-01-1845					
Manuel Tomás Silveira	1673	Rua de Cima	31-07-1820	11-02-1909				30-10-1842	2082
Luzia	1430	Ribeira Grande/Seca	06-08-1820		06-08-1840				
Maria	1616	Santa Cruz	06-08-1820	06-08-1820			dt-obi aprox.		
Manuel Francisco Silveira	1547	Santa Cruz	07-08-1820	25-05-1884				2100	21-01-1847
Josefa	1420	Arrife	17-08-1820		10-06-1856			6351	
Manuel	1744	Ribeira Seca	02-09-1820		09-03-1836				
Maria	1743	Pontas Negras/P. Baix	06-09-1820	14-12-1823					
Maria Josefa	1379	Pontas Negras	07-09-1820		09-09-1848			16-09-1841	2073
Francisca Delfina	1388	Santa Cruz	04-10-1820	09-03-1914				22-05-1850	2035
José	1424	Arrife	05-10-1820	07-09-1852					
Manuel	1428	Santa Cruz	06-10-1820		12-12-1832				
Maria	6224		31-10-1820						
Mariana Francisca	1362	Ribeira Grande	07-11-1820	06-01-1892				14-05-1846	1956
Maria Esp.St.	1549	Santa Cruz	13-11-1820	14-05-1909				26-05-1845	2010
Manuel Goulart Soares	1325	Santa Cruz	15-11-1820	03-05-1897				23-04-1849	2120
António Silveira Sousa	1267	Santa Cruz	05-12-1820		15-08-1849		1886	18-05-1848	1886
Catarina Josefa	1550	Caminho de Cima	10-12-1820	29-10-1902				18-12-1845	2014
António	1452	Mancilhas	12-12-1820		12-12-1840				
Maria Isabel	1517	Santa Cruz	20-12-1820	07-04-1899			6392	20-02-1858	2164
Maria	1745	Arrife	23-12-1820		18-06-1832				
Maria Isabel	1435	Pontas Negras	26-12-1820	26-08-1909				11-11-1850	2034
Manuel	1674	Arrife	27-12-1820		27-12-1840				
Maria Isabel	1380	Caminho de Cima	30-12-1820	28-06-1916			6373		
Manuel Leal Cardoso	1539	Ribeira Grande	01-01-1821	21-10-1895			dt-nas aprox.		2154
Francisco Pereira Santos Camarda	1540	Rua de Cima	05-01-1821	18-01-1889			1931	08-04-1850	1931
João	1382	Santa Cruz	06-01-1821	03-11-1823					
Ana Josefa	1501	Cruz	13-01-1821	08-09-1898					
Maria	1551	Caminho de Cima	21-01-1821	27-04-1840					
Maria	1411	Pontas Negras	23-01-1821		23-01-1841				
Manuel	1324	Santa Cruz	25-01-1821	25-01-1821			dt-obi aprox.		
Isabel Josefa	1581	Mancilhas	28-01-1821	25-03-1894				27-12-1838	2067
Jacinto	1524	Santa Cruz	09-02-1821	25-02-1825				alteração de nome António	
Maria Josefa	1570	Pontas Negras	09-02-1821	11-03-1905			6393		
António Vieira Alves	1327	Santa Cruz	16-02-1821	16-03-1876				16-09-1847	1883
Manuel Silveira Rodrigues	1746	Mancilhas	27-02-1821		08-02-1844			23-10-1843	2085
Antónia	1538		02-03-1821		02-03-1841				
Francisca Rosa	1314	Santa Cruz	02-03-1821	12-09-1881				22-01-1849	2030
Manuel	1535	Ribeira Grande	07-03-1821		04-05-1828				

Maria Josefa Simas	1577		18-03-1821	19-06-1889			25-11-1852	2043
Maria	1526	Ribeira Grande	21-03-1821	17-01-1828				
João Silveira Porto	1543		02-04-1821	09-04-1903		1967	31-05-1855	1967
Isabel Josefa	1439	Caminho de Cima	07-04-1821	01-09-1906			28-01-1847	2107
Ana	1554	Rua de Cima	07-04-1821	23-04-1821				
Maria	1545	Rua de Cima	25-04-1821	11-11-1842				
Manuel	1495	Caminho de Cima	03-05-1821		03-05-1841			
Francisco Moniz	6251		19-05-1821		15-01-1855		02-11-1843	1920
Maria Isabel	1443	Mancilhas	20-05-1821	27-09-1845			12-11-1837	1974
Isabel Simas	1377	Caminho de Baixo	02-07-1821	08-09-1889				
Maria	1675		03-07-1821		03-07-1741			
Maria	1532	Caminho de Cima	16-07-1821	05-06-1827				
Teotónio	1434	Pontas Negras	13-08-1821		13-08-1841			
Manuel	1758	Santa Cruz	15-08-1821		15-08-1841			
Manuel	1676	Caminho de Cima	19-08-1821		19-08-1821			
José	6252		20-08-1821					
Manuel	1385	Caminho de Cima	20-09-1821		20-09-1841			
José Soares Rodrigues	1552	Santa Cruz	28-09-1821	22-12-1877			08-06-1843	1984
Matias	1329	Caminho de Cima	30-09-1821	03-02-1831				
Manuel Francisco Rosa	1457	Caminho de Cima	01-10-1821	03-11-1881			11-04-1850	2122
António	6253		01-10-1821					
Mariana Francisca	1534	Ribeira Grande	13-10-1821		18-01-1847		18-01-1847	5288
Maria Silveira	1748	Pontas Negras	30-10-1821	04-11-1854			18-02-1841	2005
Manuel	1328	Santa Cruz	04-12-1821		04-12-1841			
Vitorino	1523	Santa Cruz	06-12-1821	06-12-1821		dt-obi aprox.		
Ana Eugénia	1615	Laranjal	20-12-1821	17-10-1893			08-11-1841	2078
José António Soares	1417	Ribeira Grande	22-12-1821	09-05-1910			12-01-1854	5175
Maria	1521	Pontas Negras/R.Seca	02-01-1822	23-02-1831				
Josefa Angélica	1556	Santa Cruz	06-01-1822	28-04-1889		6387		
João Silveira Madruga	1514	Santa Cruz	13-01-1822	25-05-1907		Brasil/Rio (1879)	23-09-1847	1958
Isabel	1313	Caminho de Cima	13-01-1822		07-05-1832			
Maria	1673	Rua de Cima	24-01-1822	11-02-1822				
Manuel	1745	Arrife	04-02-1822	25-02-1823				
Maria Isabel	1566	Santa Cruz	07-02-1822	11-02-1895				
Joaquim	1433	Santa Cruz	18-02-1822		18-02-1842			
Maria Josefa	1560	Arrife	26-02-1822	27-03-1908			02-03-1844	2004
Manuel	1731	Caminho de Cima	27-02-1822		27-02-1842			
Bárbara	1323	Pontas Negras	03-03-1822		03-03-1842			
Ana	1564	Pontas Negras	10-03-1822	19-03-1822				
Isabel Maria	1363	Arrife	14-03-1822		21-01-1846		6349	
Maria	6181		16-03-1822		16-03-1842			
José	1579	Pontas Negras	22-03-1822		22-03-1844			
José Francisco Jorge	1809	Pontas Negras	30-03-1822	12-05-1885				2013
José Francisco Jorge	1809	Pontas Negras	30-03-1822	12-05-1885				2013
Francisco	1424	Arrife	18-04-1822	05-03-1858				
Manuel	1320	Pontas Negras	11-05-1822		11-05-1842			
Francisca Rosa	1533	Arrife	18-05-1822	29-05-1904		6353		
Maria Conceição	1359	Pontas Negras	20-05-1822	28-04-1904			29-01-1846	1954

António Silveira Soares	1330	Santa Cruz	27-05-1822	10-10-1877				07-01-1847	1884
João	1427	Rua de Cima	15-06-1822	13-07-1822					
Manuel Homem Goulart	1580	Santa Cruz	27-06-1822	30-11-1901				03-11-1863	2368
José	1557		29-06-1822		01-10-1838				
Manuel	1620		02-07-1822		02-07-1844				
Rosa Jacinta	1324	Santa Cruz	05-07-1822	28-03-1891				15-09-1853	1897
Vicência Jesus	1528	Pontas Negras	09-07-1822	26-07-1896				25-09-1856	2052
Maria	1321	Cruz	19-07-1822	29-11-1822					
Maria	1437	Santa Cruz	19-07-1822	24-10-1829					
Matias Machado Jorge	1290	Pontas Negras	22-07-1822	05-11-1892				21-10-1861	2342
Manuel	1621	Rua de Cima	23-07-1822	25-09-1828					
Isabel	1548	Arrife	30-07-1822	02-11-1829					
Ana	1554	Rua de Cima	31-07-1822	03-01-1846					
Maria Conceição	1421	Santa Cruz	08-08-1822	19-03-1888			1931	08-04-1850	1931
Bernarda Josefa	1503	Arrife	13-08-1822		27-07-1846			27-07-1846	5287
João Silveira Sousa	1438	Santa Cruz	27-08-1822	14-10-1895				29-04-1850	1963
João Moniz Medeiros	1384	Santa Cruz	28-08-1822	30-06-1873				28-05-1857	5138
Manuel Pereira Cardoso	1546	Cruz	01-09-1822	20-10-1900				28-11-1850	2126
Catarina	1380	Caminho de Cima	06-09-1822		06-09-1844				
Manuel	6255		06-09-1822	17-10-1822					
Manuel	1340	Arrife	07-09-1822		07-09-1842				
Maria	1733	Pontas Negras	08-09-1822	16-01-1840					
António	1326	Santa Cruz	14-09-1822	09-03-1849					
Maria	1750	Mancilhas	20-09-1822	10-01-1831					
Bárbara Conceição	1439	Caminho de Cima	28-09-1822		31-01-1847			31-01-1847	5289
Isabel Jacinta	1675	Santa Cruz	02-10-1822	12-10-1901				08-06-1843	1984
Vicente Sousa	1358	Santa Cruz	03-10-1822	12-10-1905					
Manuel Machado Ramalho	1562	Pontas Negras	11-10-1822	15-04-1884				04-11-1841	2068
José	1734		15-10-1822		15-10-1842				
Maria Jesus	1335	Pontas Negras	18-10-1822		07-01-1839			07-01-1839	5042
Ana	6193		20-10-1822						
Manuel	6257		24-10-1822	31-01-1855					
Florinda Josefa	1361	Caminho de Cima	02-11-1822		06-12-1844		6345		
Isabel	1388	Santa Cruz	14-11-1822		14-11-1844				
José	1744	Ribeira Seca	25-11-1822		09-03-1836				
Francisco Jorge Silva	1317	Rua de Cima	30-11-1822	08-01-1901				14-06-1860	1943
José Tomás Silveira	1673	Rua de Cima	06-12-1822	13-02-1894			2042	19-01-1857	2042
Josefa	1495	Caminho de Cima	09-12-1822	11-03-1831					
Águeda Perpétua	1553	Caminho de Cima	30-12-1822	14-04-1905				15-09-1845	2026
Isabel	1430	Ribeira Grande/Seca	31-12-1822		31-12-1844				
Sebastião Soares	1318	Santa Cruz	20-01-1823	10-02-1891				08-10-1846	2161
Manuel Ávila Leal	1751	Arrife	23-01-1823		30-04-1849				2113
José	1559	Santa Cruz	26-01-1823	26-01-1823			dt-obi aprox.		
Prudenciana Josefa	1309	Pontas Negras	31-01-1823	07-01-1870					
Maria	1730	Pontas Negras	06-02-1823	26-02-1831					
Clara	1374	Mancilhas	13-02-1823	14-09-1823					
Manuel Francisco Rosa	1677	Pontas Negras	21-02-1823		19-02-1855			30-09-1847	2108
Maria	6258		28-02-1823	19-08-1826					

António	1567		04-03-1823		04-03-1843				
Maria Rita	1623	Santa Cruz	10-03-1823	03-12-1845					
Manuel	6259		11-03-1823						
José Machado Oliveira	1571	Pontas Negras	14-03-1823	16-12-1907			19-09-1847	2027	
Ana	1564	Pontas Negras	20-03-1823	27-03-1831					
Manuel Silveira Cardoso	1752	Santa Cruz	27-03-1823	27-06-1892			18-09-1851	5292	
Francisca Josefa	1420	Arrife	01-04-1823		17-02-1854		6358		
José Machado Ramalho	1379	Pontas Negras	03-04-1823		17-02-1856		04-01-1847	2019	
Maria Isabel	1440	Rua de Cima	06-04-1823	20-10-1894					
Manuel Pereira Silveira	1754	Santa Cruz	16-04-1823	08-09-1909			08-06-1855	2147	
Manuel Cardoso	1753	Pontas Negras/R.Cima	17-04-1823	09-11-1912			02-09-1844	2094	
Francisco	1362	Ribeira Grande	28-04-1823		28-04-1843				
Isabel Francisca	1513	Santa Cruz	07-05-1823	25-02-1903			16-09-1847	1883	
João Azevedo Silveira	6260		08-05-1823		25-01-1863		28-10-1844	1955	
Josefa	1428	Santa Cruz	08-05-1823		12-12-1832				
Maria	1383	Santa Cruz	10-05-1823		10-05-1843				
Águeda	6261		15-05-1823						
Manuel	1387	Cruz	15-06-1823	13-08-1826					
Vitorino	1523	Santa Cruz	26-06-1823	21-08-1826					
Rosa Maria	1436	Ribeira Grande	19-07-1823		11-08-1849		30-07-1849	2028	
Rita Josefa	1325	Santa Cruz	30-07-1823	22-09-1898			28-02-1848	2132	
José Brum Silveira	1452	Mancilhas	09-08-1823	22-11-1892			2315	2315	
Maria Isabel	1327	Santa Cruz	09-08-1823	08-08-1881					
António	1487	Santa Cruz	24-08-1823		24-08-1843				
Manuel	1727	Santa Cruz	31-08-1823		26-05-1840				
Joana	1519	Caminho de Cima	01-09-1823	19-07-1828					
José Silveira Jorge	1741	Pontas Negras	05-09-1823	26-04-1876			03-03-1851	2032	
Manuel	1741	Pontas Negras	05-09-1823	26-06-1845					
Maria	1746	Mancilhas	25-09-1823	12-11-1827					
Manuel	6262		30-09-1823						
Bárbara Conceição	1743	Pontas Negras/R.Baix	01-10-1823		27-11-1862		17-09-1846	1925	
Francisco	1321	Cruz	03-10-1823	22-10-1826					
Ana Josefa	1581	Mancilhas	11-10-1823	22-02-1905			27-04-1845	1922	
Maria Tomásia Josefa	1382	Santa Cruz	30-10-1823		04-10-1859		01-03-1841	1950	
João Ávila	1551	Caminho de Cima	04-11-1823	03-12-1905					
Ana	1411	Pontas Negras	06-11-1823		06-11-1853				
Maria Josefa	1616	Santa Cruz	06-11-1823	27-03-1865					
António	1583	Santa Cruz	10-11-1823	25-07-1826					
António	1329	Caminho de Cima	15-11-1823	24-01-1831					
José	1435	Pontas Negras	16-11-1823	30-06-1827					
Manuel	1678	Rua de Cima	26-11-1823		26-11-1843				
Maria Ressurreição	1756	Santa Cruz	26-11-1823	25-06-1914			24-09-1868	5108	
Ana Simas	1377	Caminho de Baixo	15-12-1823		25-02-1860				
Manuel	1750	Mancilhas	27-12-1823		27-12-1843				
Inácia	1332	Pontas Negras	27-12-1823		27-12-1843				
José Silveira Brum	1563		31-12-1823	20-08-1892			03-09-1846	2015	
Vitorino	1517	Santa Cruz	01-01-1824	12-01-1824					
Josefa	1323	Pontas Negras	07-01-1824	04-04-1825					

Maria	1559	Santa Cruz	11-01-1824	18-08-1825					
Francisca	1566	Santa Cruz	19-01-1824	02-11-1829					
Manuel	1757	Ribeira Grande	22-01-1824		22-01-1844				
Manuel Francisco Alves	1650	Santa Cruz	05-02-1824	23-04-1886				28-02-1848	2132
José	1576	Pontas Negras	25-02-1824		25-02-1844				
Maria	1584	Rua de Cima	01-03-1824		01-03-1844				
Francisco José Garcia o Gato	1548	Arrife	08-03-1824	09-01-1912				24-10-1844	1924
António	1758	Santa Cruz	21-03-1824		21-03-1844				
Manuel	1745	Arrife	02-04-1824		18-06-1832				
Manuel	1541	Arrife	12-04-1824		12-04-1844				
Josefa Isabel	1672	Santa Cruz	15-05-1824	21-01-1895			2140		2140
António Homem Ribeiro	1322	Santa Cruz	16-05-1824	18-10-1857				15-01-1855	1902
António	1417	Ribeira Grande	24-05-1824	24-05-1824		dt-obi aprox.			
António	1434	Pontas Negras	25-05-1824	25-05-1824		dt-obi aprox.			
Jacinto José	1759	Santa Cruz	29-05-1824		24-07-1871	Brasil		16-05-1850	1945
António	1328	Santa Cruz	03-06-1824		03-06-1844				
Manuel	1549	Santa Cruz	07-06-1824		07-06-1844				
Manuel Francisco Machado	1760	Pontas Negras/R.Baix	07-06-1824		30-05-1856			19-09-1847	2109
José Rodrigues	1674	Arrife	23-06-1824	17-03-1906					
Isabel Josefa	1538		03-07-1824		27-02-1860			26-09-1847	1926
Laureana	1570	Pontas Negras	12-07-1824		12-07-1844				
Bárbara Conceição	1457	Caminho de Cima	13-07-1824	16-01-1890				25-03-1841	2384
António Silveira Madruga	1550	Caminho de Cima	18-07-1824		02-11-1870			28-09-1854	1895
Manuel	1761	Arrife	11-08-1824		11-08-1844				
Rosa	1429	Santa Cruz	11-08-1824		11-08-1844				
António	1314	Santa Cruz	19-08-1824	11-10-1829					
Maria	1540	Rua de Cima	24-08-1824	03-12-1830					
António Manuel Silveira dos	1537	Ribeira Grande	30-09-1824	25-04-1897				20-11-1851	1898
António	1679	Santa Cruz	01-10-1824	20-11-1824					
Manuel Ferreira Sousa	1439	Caminho de Cima	03-10-1824		30-05-1866	Brasil			
João	1515	Caminho de Cima	16-10-1824		16-10-1844				
Maria Josefa Conceição	1809	Pontas Negras	17-10-1824	16-04-1865				16-06-1853	1869
Maria Josefa	1809	Pontas Negras	17-10-1824	16-04-1865				16-06-1853	1869
José Silveira Jorge	1762		18-10-1824	08-05-1913				29-01-1844	2001
Manuel Gracia	1699	Pontas Negras	22-10-1824		28-11-1879			27-11-1845	5286
Maria Isabel Vitorina	1547	Santa Cruz	22-10-1824	10-06-1852				30-04-1846	2111
José Francisco Rosa	1677	Pontas Negras	06-11-1824		03-06-1859	Brasil		11-11-1850	2034
Vitorino José Brum	1763	Pontas Negras/R.Cima	13-11-1824	25-10-1883				23-04-1866	2468
Matias	1534	Ribeira Grande	25-11-1824		25-11-1844				
José Ventura	1614	Rua de Cima	10-12-1824	01-10-1897				13-01-1853	2040
Manuel Silveira Sousa	1651	Caminho de Cima	12-12-1824	08-06-1900				15-02-1855	2149
Josefa	1528	Pontas Negras	18-12-1824		18-12-1844				
José	1517	Santa Cruz	19-12-1824	31-07-1826					
Maria Simas	1326	Santa Cruz	22-12-1824	28-02-1907				23-04-1849	2120
Isabel	1623	Santa Cruz	24-12-1824		24-12-1844				
Rita	1361	Caminho de Cima	28-12-1824		28-12-1844				
António Silveira Sousa	1438	Santa Cruz	30-12-1824	08-12-1867				20-02-1854	1896
Mateus	1673	Rua de Cima	31-12-1824	15-05-1857					

Tomás	1329	Caminho De Cima	01-01-1825	06-02-1831		Dt-Nas Aprox.			
Ana Josefa	1380	Caminho de Cima	01-01-1825	31-05-1899		dt-nas aprox.			
Manuel	1436		01-01-1825		01-01-1845				
Francisco	1535	Ribeira Grande	05-01-1825		04-05-1828				
Manuel	1861	Arrife	06-01-1825	06-01-1825		dt-obi aprox.			
Francisca Rosa Oliveira	1521	Pontas Negras/P. Seca	08-01-1825	10-06-1891				19-09-1847	2027
Manuel Leal Silveira	1733	Pontas Negras	09-01-1825	26-02-1896				29-10-1855	2157
Maria Conceição	1530	Caminho de Cima	10-01-1825	19-10-1881			2042	19-01-1857	2042
Maria	1765	Santa Cruz	29-01-1825	05-06-1842					
Teresa	1539	Ribeira Grande	31-01-1825		31-01-1845				
Francisco Pereira Câmara	1627	Mancilhas	01-02-1825	25-10-1903			2205	20-07-1864	2205
Isabel	1625	Arrife	11-02-1825	24-02-1825					
Maria	1514	Santa Cruz	13-02-1825		13-02-1845				
José Pereira Câmara	1553	Caminho de Cima	19-02-1825	18-01-1919				09-01-1851	2033
Maria	1766	Canto	20-02-1825	20-02-1825		dt-obi aprox.			
José	1430	Ribeira Grande/Seca	22-02-1825		22-02-1845				
Rosalina Angélica	1556	Santa Cruz	23-02-1825	23-05-1907				08-10-1846	2161
Maria	1727	Santa Cruz	23-02-1825		26-05-1840				
Maria	1744	Ribeira Seca	02-03-1825		09-03-1836				
João Pereira Jorge	1324	Santa Cruz	14-03-1825	01-03-1913				24-02-1859	2242
Maria	1652	Rua de Cima	16-03-1825	16-08-1825					
António	1579	Pontas Negras	22-03-1825	22-06-1827					
Manuel	1381	Caminho de Cima	28-03-1825	23-10-1829					
José Homem Goulart	1580	Santa Cruz	21-04-1825	03-03-1872				25-09-1856	2052
José	1320	Pontas Negras	06-05-1825	13-05-1825					
José	1313	Caminho de Cima	11-05-1825		07-05-1832				
Rosa	1290	Pontas Negras	11-05-1825	13-08-1826					
Maria Quitéria	1586	Mancilhas	20-05-1825	24-10-1910				24-10-1844	1924
Isabel Josefa	1440	Rua de Cima	29-05-1825	10-02-1907					
André Silveira Sousa	1438	Santa Cruz	30-05-1825	18-03-1913				11-01-1855	1870
Rosalina	1318	Santa Cruz	04-06-1825	19-11-1829					
António	1731	Caminho de Cima	10-06-1825	18-03-1828					
António	1359	Pontas Negras	13-06-1825		13-06-1845				
Maria Josefa Ramalho	1419	Pontas Negras	23-06-1825	31-12-1903					
Vitorina	1621	Rua de Cima	07-07-1825	04-02-1846		alteração de nome Maria			
Isabel Vicência	1437	Santa Cruz	08-07-1825	26-10-1905				16-01-1854	2139
Isabel Francisca	1680	Santa Cruz	18-07-1825	25-10-1885				07-01-1850	2121
Francisca	1363	Arrife	23-07-1825		23-07-1845				
Estêvão Alves	1327	Santa Cruz	03-08-1825	20-09-1887				20-02-1858	2164
Maria Isabel	1675	Santa Cruz	08-08-1825	30-11-1905				07-01-1847	1882
António	1434	Pontas Negras	16-08-1825		16-08-1845				
José	1624	Arrife	06-09-1825		06-09-1845				
Manuel Silveira Soares	1767	Ordinalas	09-09-1825	03-07-1878				12-11-1866	2378
Manuel	1768	Pontas Negras	07-10-1825	23-01-1833					
Rosa	1335	Pontas Negras	09-10-1825		09-10-1845				
António Xavier Bottecourt Madruga	1433	Santa Cruz	13-11-1825	19-01-1916					1899
João Xavier Simas	1523	Santa Cruz	21-11-1825	26-11-1882				26-10-1854	1965
José Francisco Tavares	1388	Santa Cruz	29-11-1825	07-04-1885		Brasil		09-07-1855	2050

Francisco	1681	Pontas Negras	06-12-1825	12-01-1826					
Maria	1681	Pontas Negras	06-12-1825	06-12-1825		dt-nas aprox.			
Isabel Jesus	1616	Santa Cruz	06-12-1825	06-06-1909				23-09-1847	1958
Maria Isabel	1735		22-12-1825	19-06-1858					
Francisco	1682	Pontas Negras	23-12-1825	01-01-1826					
Maria Quitéria Conceição	1358	Santa Cruz	17-01-1826	23-12-1896				26-10-1854	1965
Isabel	1554	Rua de Cima	20-01-1826	10-11-1845					
Luís	1750	Mancilhas	20-01-1826	09-01-1831					
Maria Josefa	1754	Santa Cruz	22-01-1826	12-04-1906				25-01-1855	2058
Manuel	1683	Rua de Cima	24-01-1826	22-09-1826					
António	1428	Santa Cruz	21-02-1826		12-12-1832				
Bárbara	1564	Pontas Negras	27-02-1826	14-10-1826					
Francisco Silveira Ramalho	1379	Pontas Negras	17-03-1826		27-02-1860			26-09-1847	1926
Isabel Bernarda Conceição	1519	Caminho de Cima	31-03-1826	25-11-1899				03-09-1846	2015
Manuel Francisco Sousa	1566	Santa Cruz	31-03-1826		12-05-1867			05-01-1852	2140
José	1745	Arrife	04-04-1826	11-12-1830					
António	1323	Pontas Negras	15-04-1826	15-12-1833					
Josefa Prudência	1309	Pontas Negras	21-04-1826	27-03-1903		E.U.A.			
Maria Nascimento	1743	Pontas Negras/R.Baix	21-04-1826		19-02-1855			30-09-1847	2108
António Silveira Cardoso	1541	Arrife	26-04-1826	04-08-1865				26-01-1854	5048
Maria Bernarda	1684		21-05-1826	10-12-1898				02-10-1851	1934
Maria Josefa C.Jesus	1625	Cruz	02-06-1826	09-11-1881				28-11-1850	2126
Isabel	1559	Santa Cruz	15-06-1826	10-08-1826					
Maria Josefa	1559	Santa Cruz	15-06-1826	23-08-1917		dt-obi aprox.			
Genoveva Rosa	1571	Pontas Negras	08-07-1826	11-07-1904				01-06-1871	5304
Rosa Josefa	1562	Pontas Negras	13-07-1826	09-10-1910				11-12-1851	2133
Josefa Joaquina	1771	Pontas Negras	15-07-1826		18-12-1891		6413	22-06-1867	2294
Manuel Goulart	1772	Santa Cruz	30-07-1826	02-12-1863				02-02-1852	2134
José Silveira Monteiro	1756	Santa Cruz	02-08-1826	18-01-1896		Brasil/Rio		18-05-1854	2046
Teresa	1362	Ribeira Grande	03-09-1826		03-09-1846				
Rosa Josefa	1320	Pontas Negras	14-09-1826	04-07-1892					
José Ávila o Terça	1551	Caminho de Cima	22-09-1826	13-05-1914				22-09-1849	2031
António Tomás Silveira	1673	Rua de Cima	24-09-1826	07-11-1905				23-01-1851	5045
António Leal Soares	1417	Ribeira Grande	21-10-1826	25-11-1909				11-11-1861	2166
Isabel Josefa Conceição	1773	Santa Cruz	23-10-1826	14-05-1881				07-01-1847	1884
Emerenciana	1752	Santa Cruz	28-10-1826	25-11-1829					
Francisco	1704	Santa Cruz	01-11-1826		06-12-1836				
Maria	1328	Santa Cruz	19-11-1826		19-11-1846				
Maria	1760	Pontas Negras/R.Baix	24-11-1826		24-11-1846				
Manuel Silveira Dutra	1581	Mancilhas	04-12-1826	08-12-1897				25-07-1867	2382
Ana Teles Bettencourt	1567		07-12-1826	02-05-1898				21-12-1854	1900
Maria Teresa	1685	Arrife	08-12-1826	29-10-1906				29-10-1863	2286
Maria Isabel Rosa	1652	Rua de Cima	12-12-1826	09-12-1912			2376	28-05-1866	2376
Francisco Azevedo	1321	Cruz	16-12-1826		03-09-1855				
Maria Josefa	1766	Canto	16-12-1826	16-02-1903				07-11-1844	2012
Bernarda	1774	Pontas Negras	20-12-1826	16-02-1844					
Maria Isabel	1761	Arrife	27-12-1826	19-12-1919					
Domingos Homem Jorge	1809	Pontas Negras	01-01-1827	12-04-1918		dt-nas aprox.		17-06-1860	1909

Maria Inácia	1775	Santa Cruz	12-01-1827	20-02-1910				16-05-1850	1945
Manuel Ferreira Sousa	1763	Pontas Negras/R.Cima	14-01-1827	07-01-1911					
José	1584	Rua de Cima	17-01-1827		17-01-1847				
Manuel	1672	Santa Cruz	18-01-1827		18-01-1847				
Rita Josefa	1382	Santa Cruz	20-01-1827	07-11-1903				03-03-1851	2032
Manuel	1776	Santa Cruz	21-01-1827		16-11-1833				
António	1620		23-01-1827		23-01-1847				
José	1727	Santa Cruz	27-01-1827		26-05-1840				
Maria	1624	Arrife	31-01-1827	23-11-1827					
Isabel Josefa	1532	Caminho de Cima	02-02-1827	29-07-1873				22-01-1852	2037
Francisco Silveira Rodrigues	1746	Mancilhas	05-02-1827	22-08-1889				02-03-1875	5109
Isabel Quitéria	6257		18-02-1827	24-11-1909				20-10-1853	5293
Francisca	1352	Cruz	20-02-1827	06-05-1845					
Maria	1361	Caminho de Cima	22-02-1827	10-06-1828					
Rosalina	1686	Santa Cruz	07-03-1827	15-09-1827					
Manuel	1777	Pontas Negras	11-03-1827	24-03-1827					
Manuel	6266		21-03-1827						
Quitéria	1420	Arrife	09-04-1827	11-04-1827					
Rosalina	1623	Santa Cruz	11-04-1827	04-06-1829					
José	6267		16-04-1827						
Maria	1758	Santa Cruz	06-05-1827		06-05-1847				
Genoveva Jacinta	1650	Santa Cruz	10-05-1827	10-10-1906				16-02-1854	1935
Manuel	1759	Santa Cruz	14-05-1827	23-05-1827					
João José Goulart	1654	Laranjal	15-05-1827	24-08-1900					1961
Maria	1614	Rua de Cima	18-05-1827	25-06-1827					
Manuel	1655	Pontas Negras	27-05-1827	27-05-1827		dt-obi aprox.			
José	1678	Rua de Cima	10-06-1827		10-06-1847				
Francisca	1387	Cruz	12-06-1827	28-09-1833					
Manuel	1681	Pontas Negras	17-06-1827		17-06-1847				
Isabel	1540	Rua de Cima	26-06-1827	03-12-1830					
Maria	6262		08-07-1827						
Maria	1757	Ribeira Grande	16-07-1827		16-07-1847				
Francisco Silveira Soares	1330	Santa Cruz	21-07-1827	08-06-1900		E.U.A.		30-11-1854	1939
Laureana	1383	Santa Cruz	22-07-1827		22-07-1847				
Teresa Francisca	1528	Pontas Negras	01-08-1827		30-05-1856			19-09-1847	2109
João	1734		17-08-1827		17-08-1847				
Ana Isabel	1439	Caminho de Cima	17-08-1827		25-02-1860	Brasil			
Manuel José Patrício	1861	Arrife	18-08-1827	28-06-1916				23-01-1868	2387
Manuel	1656	Pontas Negras	19-08-1827	19-08-1827		dt-obi aprox.			
Francisco	6269		01-09-1827	24-04-1831					
Tomás Pereira Câmara	1627	Mancilhas	03-09-1827	04-10-1889				07-11-1861	2464
Maria Laureana	1779	Rua de Cima	04-09-1827		06-06-1852		6356		
Maria Jesus	1778	Ribeira Seca	04-09-1827	23-03-1910					
José Silveira Leal	1865	Arrife	07-09-1827	09-07-1901				29-10-1863	2286
Mateus	1452	Mancilhas	17-09-1827	19-11-1827					
António	1587		18-09-1827		18-09-1827				
Maria Josefa	1781	Cruz	19-09-1827	25-01-1863				28-10-1844	1955
José Silveira Garcia	1548	Arrife	19-09-1827	01-01-1906		dt-obi parox.			

Águeda Josefa	1318	Santa Cruz	21-09-1827		01-11-1866		6445	15-02-1849	2115
Maria Vitorina	1699	Pontas Negras	08-10-1827		17-09-1854		6401		
Maria	6260		15-10-1827						
Maria Bernarda	1782	Rua de Cima	17-10-1827	16-02-1892					
Rosalina	1430	Ribeira Grande/Seca	20-10-1827		20-10-1847				
José	1688	Santa Cruz	29-10-1827		04-06-1838				
Manuel	1564	Pontas Negras	31-10-1827		31-10-1847				
Rosalina Tomásia	1675		04-11-1827	10-03-1910				10-02-1848	1928
Manuel Machado Gonçalves	1628		24-11-1827	19-05-1906		E.U.A.		11-12-1851	2133
José	1750	Mancilhas	26-11-1827		26-11-1847				
Manuel Silveira Carauta	1683	Rua de Cima	05-12-1827		24-03-1858			19-10-1854	2155
Vitorina Simas	1326	Santa Cruz	07-12-1827	01-05-1907					
Francisco	1783	Ladeira do Barriga	11-12-1827		11-12-1847				
Maria	1618	Ribeira Grande	15-12-1827		12-01-1832				
Francisco Soares Rodrigues o Mata Gado	1566	Santa Cruz	20-12-1827	17-04-1923				22-10-1855	1941
Manuel Pereira Silva	1784		26-12-1827		21-11-1864				2369
José Silveira Cardoso	1767	Ordimalas	27-12-1827	23-04-1888		E.U.A.		21-01-1872	2302
Manuel	6271		30-12-1827						
Maria Josefa	1785	Cruz	04-01-1828	12-04-1906		dt-obi aprox.		07-02-1861	2361
Prudenciana Josefa	1550	Caminho de Cima	06-01-1828		17-11-1855		6407		
Francisco	1744	Ribeira Seca	09-01-1828		09-03-1836				
Manuel	1619	Pontas Negras	21-01-1828	07-03-1831					
Francisca	1786	Santa Cruz	03-02-1828	17-02-1828					
José	1538		03-02-1828		03-02-1848				
Maria Isabel C.Jesus	1651	Caminho de Cima	05-02-1828	14-09-1898				27-11-1848	2125
Maria Tomásia	1673	Rua de Cima	14-02-1828	24-10-1911					
António	1579	Pontas Negras	16-02-1828		16-02-1848				
Rosa	1537	Ribeira Grande	17-02-1828		17-12-1848				
José	1377	Caminho de Baixo	24-02-1828		24-02-1848				
António	1588		27-02-1828	19-03-1828					
Manuel	1324	Santa Cruz	02-03-1828		02-03-1848				
Isabel Jacinta	1787	Santa Cruz	06-03-1828		04-04-1862			27-02-1851	2129
Maria	1788	Ribeira Grande	19-03-1828	15-08-1833					
Maria Jesus	1457	Caminho de Cima	19-03-1828	21-02-1898				23-01-1851	5045
Maria Francisca Oliveira	1806	Ribeira Seca	26-03-1828	05-08-1921					
Manuel	1775	Santa Cruz	28-03-1828		28-03-1848				
Maria	1361	Caminho de Cima	28-03-1828	04-12-1847					
Bárbara Joaquina Vitorina	1790	Rua de Cima	29-03-1828	08-12-1912				15-05-1845	2024
Maria	1789	Sta.Bárbara	30-03-1828		30-03-1848				
José	1440	Rua de Cima	04-04-1828		04-04-1848				
Emerenciana Josefa	1741	Pontas Negras	15-04-1828	10-11-1810				23-04-1866	2468
Ana	1679	Santa Cruz	23-04-1828		23-04-1848				
João	1380	Caminho de Cima	28-04-1828		28-04-1848				
José	1329	Caminho de Cima	30-04-1828		30-04-1848				
Maria Vitorina	1614	Rua de Cima	06-05-1828	15-04-1893				13-01-1851	1890
Umbelina Rosa	1523	Santa Cruz	09-05-1828	06-08-1908				30-07-1846	2017
Catarina Jesus	1759	Santa Cruz	10-05-1828	30-09-1906				11-12-1851	2204
Maria	1791	Santa Cruz	11-05-1828	01-09-1831					

Manuel Silveira Brum	1792	Ribeira Grande	13-05-1828	08-10-1902				24-11-1859	2358
Maria Jacinta	6219		22-05-1828	21-05-1914					
Maria	1689		24-05-1828	24-05-1828		dt-obi aprox.			
Manuel	1658	Ribeira Grande	25-05-1828	02-06-1828					
Rita Josefa C.Jesus	1754	Santa Cruz	27-05-1828	06-03-1912				28-09-1854	1895
Maria	1434	Pontas Negras	09-06-1828		09-06-1848				
António	1621	Rua de Cima	13-06-1828	23-04-1847					
António	1580	Santa Cruz	18-06-1828		18-06-1848				
Francisco Soares Bernardo	1772	Santa Cruz	19-06-1828	29-03-1911				16-02-1854	1935
Manuel Pereira Silveira Neves	1691	Caminho de Cima	10-07-1828	03-07-1894				21-09-1858	2351
Manuel	1629	Pontas Negras	16-07-1828		13-01-1850				
Francisco Pereira Oliveira	1521	Pontas Negras/R.Seca	17-07-1828	12-07-1906				03-03-1855	1938
Fortunato José Madruga	1514	Santa Cruz	20-07-1828	01-06-1888				11-12-1851	2204
Rosalina Tomásia	1686	Santa Cruz	23-07-1828	07-12-1919				29-04-1850	1963
José Francisco Cabral	1549	Santa Cruz	13-08-1828		28-05-1861			06-05-1850	2038
Águeda Inácia	1630	Ribeiras	29-08-1828	24-02-1889					
Ana Isabel Simas	1647	Arrife	05-09-1828		30-09-1859			30-09-1859	5180
Joaquina	1545	Rua de Cima	07-09-1828	03-11-1843					
José Simas	1684		09-09-1828	30-09-1856					
Manuel Francisco Azevedo	1437	Santa Cruz	15-09-1828	22-04-1876				26-01-1854	2151
Maria Josefa	1794		15-09-1828	16-02-1903				17-09-1860	2359
Joaquina	1541	Arrife	15-09-1828		15-09-1848				
António Machado Silveira	1381	Caminho de Cima	15-09-1828	27-12-1893				12-09-1861	2167
Joana Inácia Esp.St.	1552	Santa Cruz	22-09-1828	10-08-1903				23-10-1851	2039
João	1417	Ribeira Grande	01-10-1828		01-10-1848				
Maria Isabel	1692	Santa Cruz	01-10-1828	08-12-1918					1892
Manuel Lourenço	1795	Santa Cruz	09-10-1828	06-01-1874				16-01-1854	2139
Ana	1335	Pontas Negras	19-10-1828	20-06-1829					
Francisco	1562	Pontas Negras	21-10-1828		12-12-1857				
Manuel	6193		26-10-1828						
Isabel Josefa	1327	Santa Cruz	28-10-1828	14-11-1902				23-05-1878	5533
Maria Teresa	1583	Santa Cruz	29-10-1828	06-11-1862				11-01-1855	1870
Maria	1693	Cruz	14-11-1828		14-11-1848				
Manuel	1694	Pontas Negras	17-11-1828		17-11-1848				
António	1539	Ribeira Grande	17-11-1828		17-11-1848				
Catarina	1534	Ribeira Grande	25-11-1828		25-11-1848				
João Silveira Sousa Tavares	1429	Santa Cruz	09-12-1828	20-10-1902				28-10-1852	1962
Josefa	1743	Pontas Negras/R.Baix	14-12-1828	30-10-1833					
Rosa	1379	Pontas Negras	18-12-1828		18-12-1848				
Manuel Silveira Goulart	1796	Pontas Negras	24-12-1828	26-12-1853					
António	1290	Pontas Negras	15-01-1829	27-08-1829					
Francisco	1677	Pontas Negras	18-01-1829		18-01-1849				
José Cardoso	1797	Santa Cruz/R.Cima	24-01-1829		16-09-1907			29-01-1863	2272
Maria Josefa	1771	Pontas Negras	27-01-1829	02-12-1893			6421		
Manuel Francisco	1388	Santa Cruz	30-01-1829		04-04-1862			27-02-1851	2129
Manuel Silveira Azevedo	1554	Rua de Cima	03-02-1829	15-06-1915			5303	21-01-1869	5303
Isabel Ressurreição	1756	Santa Cruz	04-02-1829	19-07-1903				08-06-1855	2147
Manuel	1866	Outeiro	07-02-1829		07-02-1849				

José	1786	Santa Cruz	15-02-1829	19-03-1829					
Francisca	1673	Rua de Cima	15-02-1829		15-02-1849				
Ana	1727	Santa Cruz	18-02-1829		26-05-1840				
José	1776	Santa Cruz	21-02-1829		16-11-1833				
Isabel Josefa	1584	Rua de Cima	01-03-1829	16-04-1914				24-02-1867	2176
Manuel	1556	Santa Cruz	15-03-1829	24-10-1842					
Maria	1622	Rua de Cima	18-03-1829		18-03-1849				
Maria Isabel Nascimento	6257		25-03-1829	28-05-1912					
Antónia Conceição	1328	Santa Cruz	25-03-1829	22-11-1919				08-01-1852	2036
Águeda	1623	Santa Cruz	31-03-1829	05-04-1830					
Josefa Angélica	1382	Santa Cruz	01-04-1829		23-12-1856		6411		
Maria Candeias	1798	Santa Cruz	03-04-1829	22-11-1902				07-08-1856	1944
José	1616	Santa Cruz	08-04-1829		08-04-1849				
Maria	1655	Pontas Negras	16-04-1829	16-04-1829				dt-obi aprox.	
Manuel	1363	Arrife	19-04-1829		19-04-1849				
José	1763	Pontas Negras/R.Cima	20-04-1829	21-08-1842					
Quitéria Rosa	1761	Arrife	23-04-1829	15-08-1910					
Rosalina	1517	Santa Cruz	03-05-1829	11-07-1845					
José	1757	Ribeira Grande	09-05-1829		09-05-1849				
Isabel	1567		21-05-1829		21-05-1849				
José Lourenço	1559	Santa Cruz	29-05-1829		05-03-1888			17-05-1877	2311
Mateus António Brum	1735		05-06-1829	13-03-1921				23-01-1862	2343
Tomás	1322	Santa Cruz	07-06-1829	08-04-1830					
Manuel	1658	Ribeira Grande	08-06-1829		08-06-1849				
Maria	1636		01-07-1829	09-11-1829				dt-nas aprox.	
Manuel Machado Medina	1799	Santa Cruz	05-07-1829	03-10-1900				Brasil/Rio	12-10-1854 2144
António	1760	Pontas Negras/R.Baix	24-07-1829		24-07-1849				
Francisco	1428	Santa Cruz	08-08-1829		12-12-1832				
António José Fernandes	1689		08-08-1829	03-07-1901				05-06-1873	2181
António Silveira Rosa	1731	Caminho de Cima	09-08-1829	03-01-1910				03-03-1859	1905
Manuel	1656	Pontas Negras	18-08-1829		03-12-1845				
Quitéria Maria	1358	Santa Cruz	01-09-1829	05-02-1919			Brasil	6386	
Vicência Rosa	1785	Cruz	02-09-1829		21-12-1857			21-12-1857	5051
Manuel Garcia Machado	1695	Pontas Negras	06-09-1829		07-03-1886				2450
Manuel	1659	Ribeira Grande	22-09-1829	30-05-1851					
António	1745	Arrife	03-10-1829		18-06-1832				
José Silveira Soares	1330	Santa Cruz	04-10-1829	09-01-1902				23-10-1851	2039
Francisco	1438	Santa Cruz	15-10-1829		15-10-1849				
José Francisco Cabral	1696	Santa Cruz	16-10-1829		02-02-1878			16-09-1854	2048
Quitéria Francisca Conceição	1586	Mancilhas	08-12-1829	20-12-1915				06-11-1854	2061
João	1704	Santa Cruz	22-12-1829		06-12-1836				
Isabel	1576	Pontas Negras	25-12-1829		25-12-1849				
Maria Isabel	1802	Santa Cruz	29-12-1829	05-12-1922				17-01-1861	2239
Maria	1808	Ribeira Grande	01-01-1830		26-04-1833			dt-nas aprox.	
Maria Leal	1803	Caminho de Cima	03-01-1830	16-04-1916					2171
Elisa Laureana	1551	Caminho de Cima	13-01-1830	02-05-1920				22-10-1849	1888
Genoveva Paulina	1750	Mancilhas	15-01-1830	12-03-1919			6444		
Isabel Conceição	1685	Arrife	29-01-1830		02-09-1861			02-09-1861	5182

Maria Josefa	1631	Mancilhas	01-02-1830	08-06-1906			2205	20-07-1864	2205
Maria Catarina	1589	Ribeira Grande	03-02-1830	22-08-1919				08-04-1861	2203
José Pereira Santos	1540	Rua de Cima	03-02-1830	19-12-1916					
Rosa Josefa	1786	Santa Cruz	05-02-1830	01-04-1920				22-10-1855	1941
Manuel Pereira Leal	1661	Caminho de Cima	06-02-1830	04-01-1905					
Mariana Josefa	1766	Canto	23-02-1830	22-06-1898				03-03-1859	1905
Matias	1736	Pontas Negras	23-02-1830		23-02-1850				
Matias	1553	Caminho de Cima	24-02-1830		24-02-1850				
Rosa	1570	Pontas Negras	01-03-1830		01-03-1850				
José Ávila	1768	Pontas Negras	08-03-1830		25-02-1860	Brasil			
José	1362	Ribeira Grande	13-03-1830	08-04-1856					
Manuel Silveira Sousa	1688	Santa Cruz	13-03-1830		26-09-1854			20-10-1853	5293
Maria	1774	Pontas Negras	25-03-1830		25-03-1850				
Josefa	1804	Ribeira Grande	30-03-1830		30-03-1850				
Umbelina Rosa	6288		07-04-1830	10-03-1904				06-05-1850	2038
Jordão	1647	Arrife	12-04-1830		12-04-1850				
Ana Sacramento	1788	Ribeira Grande	15-04-1830	01-09-1902				05-02-1866	2398
Genoveva Rosa C.Jesus	1320	Pontas Negras	11-05-1830	22-01-1915				06-11-1862	5297
Manuel	1805	Ribeira Grande	12-05-1830	12-09-1833					
José	1681	Pontas Negras	17-05-1830	10-11-1839					
Maria	1784		27-05-1830	11-07-1830					
José Xavier Simas	1326	Santa Cruz	28-05-1830		14-02-1867	Brasil			
Manuel	1654	Laranjal	02-06-1830		02-06-1850				
Isabel Josefa	1781	Cruz	05-06-1830	29-08-1917					
Francisco	1309	Pontas Negras	07-06-1830		07-06-1850				
Sebastião Machado	1571	Pontas Negras	10-06-1830	02-05-1870					
Matias Pereira Câmara	1627	Mancilhas	10-06-1830	20-04-1895				16-10-1856	2063
Manuel	1783	Ladeira do Barriga	13-06-1830		13-06-1850				
Constância	1335	Pontas Negras	02-07-1830		02-07-1850				
Vitorino	1790	Rua de Cima	09-07-1830		16-02-1849				
Francisco José Tavares o Fulião	1528	Pontas Negras	01-08-1830	09-06-1911					1940
Clara	1806	Ribeira Seca	02-08-1830	06-02-1831					
Maria	1591	Ribeira Seca	08-08-1830		14-01-1844				
Manuel Silveira Pereira	1807	Pontas Negras	13-08-1830	14-04-1892				04-05-1862	2363
Isabel Josefa Conceição	1625	Cruz	21-08-1830		24-01-1857			10-12-1848	2029
José Silveira Cardoso	1683	Rua de Cima	28-08-1830	07-07-1867				19-11-1849	2041
João Silveira Dutra	1678	Rua de Cima	04-09-1830	23-09-1909				23-01-1854	1964
Francisco	1758	Santa Cruz	05-09-1830	05-09-1830		dt-obi aprox.			
Salomé	1758	Santa Cruz	05-09-1830	19-09-1830					
Laureana	1779	Rua de Cima	06-09-1830	04-02-1832					
Isabel	1744	Ribeira Seca	07-09-1830	15-09-1830					
José	1746	Mancilhas	08-09-1830	08-09-1830		dt-obi aprox.			
Francisco	1809	Pontas Negras	24-09-1830		24-09-1850				
Manuel Machado	1632	Pontas Negras	25-09-1830		15-06-1873			20-09-1852	2136
Maria	1865	Arrife	30-09-1830	30-09-1830		dt-obi aprox.			
Manuel José Leal	1592	Arrife	01-10-1830	11-04-1916				07-02-1861	2361
Catarina Leal	1782	Rua de Cima	03-10-1830	09-09-1895				19-11-1854	2047
Maria	1655	Pontas Negras	06-10-1830		06-10-1850				

María Josefa	1734		08-10-1830	02-10-1906			11-02-1847	2021
Manuel Machado Gonçalves	1778	Ribeira Seca	15-10-1830		22-06-1870		22-01-1857	2153
Manuel	1633	Santa Cruz	08-11-1830		08-11-1850			
Maria Rita Carmo	1634	Santa Cruz	26-11-1830	31-08-1897			14-12-1854	2062
Inácia Emília	1775		28-11-1830		30-06-1874	E.U.A.	10-10-1867	5053
Manuel Silveira Madruga	1810	Ribeira Grande	01-12-1830		06-12-1856		07-06-1852	2135
Maria Perpétua C.Jesus	1811	Outeiro	02-12-1830	30-07-1912			26-01-1854	5048
Bárbara	1635	Ribeira Grande	04-12-1830		04-12-1850			
José	1672	Santa Cruz	08-12-1830		08-12-1850			
Manuel	1614	Rua de Cima	09-12-1830		09-12-1850			
Inácia Jesus	1812	Pontas Negras	10-12-1830		15-06-1873		20-09-1852	2136
Francisca Rosário C. Jesus	1674	Arrife	12-12-1830		03-05-1860		03-05-1860	5181
María Josefa	1767	Ordinalas	16-12-1830		28-03-1876		18-05-1854	2148
María Josefa	1593	Pontas Negras	17-12-1830	06-12-1884				
Teresa	1430	Ribeira Grande/Seca	20-12-1830		20-12-1850			
Catarina	1754	Santa Cruz	26-12-1830	17-03-1832				
Manuel	1636		28-12-1830		19-10-1835			
Francisco	1329	Caminho de Cima	30-12-1830		30-12-1850			
Maria Francisca	1792	Ribeira Grande	06-01-1831	15-02-1900			15-12-1864	2371
Francisco José Silveira	1564	Pontas Negras	08-01-1831	17-02-1907				1942
Isabel	1541	Arrife	11-01-1831	11-01-1831		dt-obi aprox.		
José	1541	Arrife	11-01-1831		11-01-1851			
Maria Isabel	1680	Santa Cruz	19-01-1831	03-02-1891			26-09-1853	2163
António	1776	Santa Cruz	20-01-1831		16-11-1833			
Rosalina	1328	Santa Cruz	20-01-1831	28-01-1831				
Manuel	1786	Santa Cruz	28-01-1831		28-01-1851			
Josefa Mariana	1581	Mancilhas	31-01-1831	30-03-1902			26-01-1865	2199
Maria	1813	Cruz	01-02-1831	09-02-1831				
Isabel	1383	Santa Cruz	05-02-1831	15-06-1836				
Maria Francisca	1861	Arrife	05-02-1831		25-02-1892	E.U.A.	09-10-1864	2210
Manuel Cardoso	1737	Ordinalas	21-02-1831		25-02-1860	Brasil		
Jacinta Rosa	1787	Santa Cruz	05-03-1831	03-04-1906			6432	
Manuel	1787	Santa Cruz	05-03-1831	08-08-1835		alteração de nome Manuel		
Manuel	1361	Caminho de Cima	05-03-1831		05-03-1851			
Maria	6276		10-03-1831					
António Silveira	1532	Caminho de Cima	11-03-1831	06-03-1912			13-05-1875	2184
José Silveira Soares	6277		11-03-1831	08-10-1883			01-06-1854	5176
José	6271		13-03-1831					
Manuel	1623	Santa Cruz	16-03-1831		16-03-1851			
Manuel Jorge Silva	1843	Caminho de Cima	26-03-1831	12-02-1913			28-06-1864	5301
João Ávila	1550	Caminho de Cima	26-03-1831	17-01-1883				2250
José Simas Machado	1866	Outeiro	28-03-1831	23-05-1873			19-11-1854	2047
Manuel Moniz	1675	Santa Cruz	01-04-1831	16-02-1883			16-12-1852	2137
Manuel	1630	Ribeiras	02-04-1831	16-11-1842				
Josefa Maria	6279		09-04-1831	14-08-1874			6431	
Teresa Jesus	1621	Rua de Cima	14-04-1831	25-02-1921			09-01-1851	2033
Isabel Candeias	1798	Santa Cruz	20-04-1831	21-01-1912				
António	1538		21-04-1831		21-04-1851			

Manuel Ávila Carauta	1815	Caminho De Cima	25-04-1831		22-02-1860	Brasil			
Maria Isabel	1795	Santa Cruz	26-04-1831	19-12-1890				26-01-1854	2151
Francisco Silveira Dutra	1560	Arrife	26-04-1831	23-04-1902				19-01-1860	2202
Maria	1750	Mancilhas	28-04-1831		28-05-1851				
Isabel Jacinta	1686	Santa Cruz	05-05-1831		11-11-1905			28-04-1853	2138
Francisca Rosa C.Jesus	1651	Caminho de Cima	06-05-1831	05-05-1919				20-07-1854	5049
José	1771	Pontas Negras	15-05-1831		15-05-1851				
Manuel	1622	Rua de Cima	18-05-1831		18-05-1851				
António Pereira	1784		19-05-1831	14-06-1872					
Bernardo	1783	Ladeira do Barriga	24-05-1831	02-10-1833					
José	6280		07-06-1831						
Manuel José Soares	1594		17-06-1831	07-09-1903		Brasil			2355
Manuel Homem Correia	1619	Pontas Negras	19-06-1831	24-05-1902		Brasil/Rio		28-02-1870	2403
Ana	1434	Pontas Negras	24-06-1831		24-06-1851				
Maria Emília Ressurreição	1796	Pontas Negras	29-06-1831	15-02-1893				29-04-1866	5004
Ana	1693	Cruz	30-06-1831		30-06-1851				
José Soares Sousa	1566	Santa Cruz	01-07-1831		28-10-1869			25-01-1855	2058
Vitorino José Simas	1523	Santa Cruz	03-07-1831	08-11-1902		Brasil		26-09-1853	2163
Maria	1324	Santa Cruz	03-07-1831	11-02-1836					
Engrácia Maria	1741	Pontas Negras	08-07-1831	09-05-1854				12-01-1854	5175
Mariana Josefa	1842	Santa Cruz	17-07-1831	05-03-1913				18-05-1854	2046
Maria Jacinta Brum	1763	Pontas Negras/R.Cima	29-07-1831	06-10-1923				21-10-1861	2342
José Silveira Costa Tavares	6257		31-07-1831	15-06-1912				08-01-1852	2036
Ana	1440	Rua de Cima	31-07-1831		31-07-1851				
Isabel	1744	Ribeira Seca	09-08-1831		09-03-1836				
Emerencina Jacinta	1789	Sta.Bárbara	10-08-1831	13-09-1912			6425		
Manuel Francisco Alves	1773	Santa Cruz	15-08-1831	19-09-1918				17-09-1860	2359
Maria Isabel	6282		22-08-1831	27-02-1911				22-09-1849	2031
Maria	1629	Pontas Negras	22-08-1831		13-01-1850				
Bárbara Jesus	1791	Santa Cruz	22-08-1831	22-10-1913				16-12-1852	2137
Francisco Azevedo	1437	Santa Cruz	03-09-1831	06-09-1858					
Francisco	1637		21-09-1831	03-05-1835					
Maria	1826		27-09-1831	02-04-1845					
Maria	1826	Ribeira Grande	27-09-1831	02-04-1845					
Maria	1694	Pontas Negras	02-10-1831		02-10-1851				
António	1583	Santa Cruz	03-10-1831		03-10-1851				
Maria	1595	Outeiro	09-10-1831		04-09-1843				
Maria	1638	Ribeira Grande	10-10-1831		10-10-1851				
Bárbara	1628		14-10-1831	10-09-1848					
Manuel Francisco Melo	1777	Pontas Negras	24-10-1831		28-03-1876			18-05-1854	2148
Manuel Silveira Costa	1597	Caminho de Cima	27-10-1831	04-07-1900				08-10-1858	2354
Maria	1596	Santa Cruz	29-10-1831	07-11-1831					
Maria	1730	Pontas Negras	31-10-1831	29-07-1911			6433		
Teresa Josefa	1419	Pontas Negras	05-11-1831	19-06-1896					
Luísa	1761	Arrife	09-11-1831		09-11-1851				
Cipriana	1598	Cruz	10-11-1831	26-08-1912					
Bárbara Jacinta	1802	Santa Cruz	14-11-1831	21-09-1909					
Domingos	1417	Ribeira Grande	22-11-1831		22-11-1851				

Isabel Conceição	1457	Caminho De Cima	05-12-1831	21-06-1910				16-01-1865	2277
António Simas Melo	1647	Arrife	06-12-1831		17-04-1905			28-09-1865	2174
Maria	6283		08-12-1831						
José Leal Cardoso Oliveira	1539	Ribeira Grande	12-12-1831		09-10-1877			04-11-1858	2270
Rosa Vitorina	1699	Pontas Negras	14-12-1831		05-01-1866	Brasil			
Joana Inácia Esp.St.	1519	Caminho de Cima	16-12-1831	02-11-1874					1961
Manuel Silveira Azevedo	1606	Santa Cruz	19-12-1831	21-12-1898				05-11-1868	2177
Manuel	1818	Caminho de Cima/Meio	22-12-1831		22-12-1851				
José	1700	Ribeira Seca	31-12-1831	15-06-1837					
Bárbara Josefa Ressurreição	1548	Arrife	01-01-1832	29-03-1932		dt-nas aprox.	6450		
José	1691	Caminho de Cima	02-01-1832	08-11-1835					
João Moniz Machado	1382	Santa Cruz	03-01-1832	07-06-1906				05-05-1859	1969
Isabel	1618	Ribeira Grande	12-01-1832		12-01-1832				
Manuel	1743	Pontas Negras/R.Baix	13-01-1832	26-02-1833					
António	1807	Pontas Negras	20-01-1832	19-03-1833					
Maria	1805	Ribeira Grande	08-02-1832	10-07-1845					
José	1810	Ribeira Grande	09-02-1832		09-02-1852				
Manuel	1599	Outeiro	10-02-1832	11-05-1834					
Francisco Machado Silva	1799	Santa Cruz	13-02-1832	27-03-1887					2224
Maria Josefa	1813	Cruz	19-02-1832	08-08-1924				19-01-1860	2202
Maria Jesus	1823	Santa Cruz	20-02-1832	06-07-1928					2053
José Garcia Machado	1695	Pontas Negras	23-02-1832		27-04-1867	Brasil			
Manuel	1785	Cruz	25-02-1832	24-12-1844					
Manuel	1662	Santa Cruz	05-03-1832		05-03-1852				
Manuel Machado Ávila	1806	Ribeira Seca	07-03-1832	25-09-1910				02-05-1872	2407
Manuel	1545	Rua de Cima	26-03-1832	03-04-1832					
Maria	1751	Arrife	03-04-1832	03-04-1832		dt-obi aprox.			
Bárbara Rosa	1757	Ribeira Grande	03-04-1832	23-02-1864					
Maria Carolina	6267	Cruz	07-04-1832	07-02-1882					
José	1692	Santa Cruz	11-04-1832		11-08-1848				
Tomás Pereira Silveira	1673	Rua de Cima	12-04-1832	31-10-1899			6502		
António Soares Machado	1318	Santa Cruz	12-04-1832	10-03-1893				24-05-1869	2183
Maria	1388	Santa Cruz	13-04-1832		13-04-1852				
José	1860		20-04-1832		20-04-1852				
Maria Encarnação C.Jesus	1678	Rua de Cima	21-04-1832	24-04-1922				12-02-1863	2271
João Pereira Leal	1661	Caminho de Cima	01-05-1832		28-12-1877	Brasil/Rio		07-05-1857	1968
Manuel	6286		02-05-1832						
Matias Francisco Cabral	1696	Santa Cruz	03-05-1832		09-02-1872			14-12-1854	2062
Manuel	1788	Ribeira Grande	10-05-1832		10-05-1852				
Maria Jacinta	1659	Ribeira Grande	11-05-1832	15-09-1892					2154
Maria Conceição	6269		12-05-1832		30-11-1901			03-11-1863	2368
Maria	1804	Ribeira Grande	18-05-1832		18-05-1852				
João	1658	Ribeira Grande	20-05-1832		20-05-1852				
Catarina Josefa	1554	Rua de Cima	28-05-1832		22-11-1892		2315	30-10-1856	2315
Rosalina Tomásia	6288		31-05-1832	09-07-1909					1940
Manuel José Simas	1600	Ribeira Grande	31-05-1832		20-04-1871	E.U.A.			
Maria Vicência C.Jesus	1819	Caminho de Baixo	07-06-1832	20-09-1918				20-05-1865	2175
Maria	6289	Pontas Negras	07-06-1832	04-06-1876					

Lúisa	1745	Arrife	18-06-1832		18-06-1832				
Manuel	1766	Canto	23-06-1832	03-07-1832					
Catarina Angélica	1556	Santa Cruz	28-06-1832	22-11-1924					
Manuel	6290		30-06-1832	06-07-1832					
Maria Inácia C.Jesus	1820	Pontas Negras	23-07-1832	24-01-1925				17-06-1860	1909
José Francisco Machado Prioste	1760	Pontas Negras/R.Baix	30-07-1832	18-11-1900				12-12-1864	2278
Manuel	1601	Mancilhas	13-08-1832	25-08-1832					
Emerenciana Josefa	1584	Rua de Cima	15-08-1832	20-05-1889				14-10-1864	2275
Leocádia	1790	Rua de Cima	19-08-1832	22-08-1833					
Manuel	1616	Santa Cruz	20-08-1832	12-06-1836					
Maria Isabel	1602		25-08-1832	13-10-1877				18-05-1876	5597
Maria	6291		05-09-1832						
João Silveira Brum	1627	Mancilhas	11-09-1832	04-07-1925		Brasil			2243
José	1328	Santa Cruz	13-09-1832		13-09-1852				
Bárbara	1631	Mancilhas	13-09-1832		05-01-1847				
Manuel	1794		15-09-1832	21-10-1832					
Maria Isabel C.Jesus	1822	Santa Cruz	17-09-1832		28-06-1864			28-06-1864	5301
Maria	1701	Cruz	24-09-1832		24-09-1852				
Rosa Maria	1534	Ribeira Grande	26-09-1832		12-08-1865	Brasil			
Manuel Cardoso Melo	1821	Ribeiras	04-10-1832	28-03-1913		E.U.A./N.Y.		12-09-1861	2362
José Soares Sousa	1709	Santa Cruz	31-10-1832		10-07-1891			02-05-1861	2268
Clara	1803	Caminho de Cima	31-10-1832		31-10-1852				
Maria	1656	Pontas Negras	01-11-1832		03-12-1845				
Maria	6292		03-11-1832	04-11-1832					
Maria Josefa	1702	Cruz	12-11-1832	25-01-1907				16-05-1861	2341
Rosalina Tomásia	1750	Mancilhas	17-11-1832	25-02-1927			6446		
Bárbara	1727	Santa Cruz	04-12-1832		26-05-1840				
Rosa Joaquina	1792	Ribeira Grande	11-12-1832	02-01-1897				20-11-1868	2289
Matias	1428	Santa Cruz	12-12-1832		12-12-1832				
Francisca	1781	Cruz	21-12-1832	23-01-1833					
Maria Clara Nascimento	1677	Pontas Negras	26-12-1832	18-12-1895				12-01-1852	2130
Maria Úrsula	1540	Rua de Cima	31-12-1832	09-12-1913					
Genoveva Inácia	1326	Santa Cruz	31-12-1832	14-12-1913				15-01-1855	1902
Manuel	1693	Cruz	14-01-1833	21-01-1834					
Manuel	1774	Pontas Negras	17-01-1833		17-01-1853				
Quitéria Maria	1854	Santa Cruz	20-01-1833					30-11-1854	1939
Quitéria Maria	1854	Santa Cruz	20-01-1833	27-07-1918				30-11-1854	1939
Ana Vitorina Rosário	1614	Rua de Cima	24-01-1833		20-04-1895			16-10-1856	2063
Matias Silveira Soares	1330	Santa Cruz	25-01-1833	04-12-1895				19-09-1861	2344
Manuel	1684		26-01-1833		26-01-1853				
Manuel Silveira Machado	1685	Arrife	27-01-1833	06-08-1928					
José	1786	Santa Cruz	28-01-1833		28-01-1853				
Isabel	1796	Pontas Negras	02-02-1833	09-03-1845					
Isabel Josefa Nascimento	1528	Pontas Negras	11-02-1833		22-06-1870			22-01-1857	2153
Manuel Francisco Alves	1603	Arrife	15-02-1833		02-03-1867	Brasil			
José	1778	Ribeira Seca	01-03-1833		01-03-1853				
João	1633	Santa Cruz	01-03-1833	18-08-1833		dt-nas aprox.			
Margarida Josefa	1634	Santa Cruz	02-03-1833	23-05-1906				18-01-1866	2165

Rosa Josefa	1593	Pontas Negras	04-03-1833	19-06-1914				03-03-1855	1938
Maria Antónia Jesus	1681	Pontas Negras	06-03-1833		06-12-1856			07-06-1852	2135
Rosa	1363	Arrife	06-03-1833	05-10-1839					
Manuel	1703	Ribeira Grande	08-03-1833		08-03-1853				
Ana Josefa	1811	Outeiro	30-03-1833	09-10-1910			6418		
Teresa Perpétua	1329	Caminho de Cima	31-03-1833		13-08-1874	Brasii/Rio			
Manuel	1704	Santa Cruz	03-04-1833		06-12-1836				
Isabel Josefa	1771	Pontas Negras	04-04-1833	23-12-1918				18-01-1865	2372
Umbelina	6262		16-04-1833						
Isabel	1808	Ribeira Grande	21-04-1833		26-04-1833				
José Silveira Dutra	1560	Arrife	21-04-1833		22-03-1870	U.S.A.			2054
Mariana	1808	Ribeira Grande	21-04-1833	26-04-1833					
Manuel	1865	Arrife	25-04-1833	07-10-1833					
António Silveira Leal	1592	Arrife	28-04-1833		21-12-1857			21-12-1857	5051
Isabel Bernarda	1782	Rua de Cima	02-05-1833	17-11-1886					2327
Catarina Conceição	1553	Caminho de Cima	03-05-1833	29-09-1871			5303	21-01-1869	5303
José	1654	Laranjal	11-05-1833	25-10-1839					
Maria	1557		15-05-1833		01-10-1838				
Manuel	1567		24-05-1833		24-05-1853				
Teresa	1591	Ribeira Seca	26-05-1833		14-01-1844				
Manuel José Soares Cardoso	1604	Santa Cruz/Ladeira	30-05-1833	04-06-1862				29-12-1859	2356
António Machado Jorge	1290	Pontas Negras	12-06-1833	09-11-1908				24-02-1867	2176
José	1775	Santa Cruz	22-06-1833		22-06-1853				
Maria Josefa	1666		27-06-1833	20-04-1877				23-01-1862	2343
José	1705	Pontas Negras	27-06-1833		27-06-1853				
Manuel	1638	Ribeira Grande	01-07-1833		01-07-1853				
Maria Isabel	1438	Santa Cruz	12-07-1833		04-02-1868		6430		
Pedro	1731	Caminho de Cima	17-07-1833		17-07-1853				
António	1823	Santa Cruz	19-07-1833	19-07-1833					
Manuel Quaresma Pimentel	1706	Cruz	01-09-1833	26-01-1901				11-10-1869	2400
Emerenciana	1734		02-09-1833		02-09-1853				
Manuel Brum Silveira	1601	Mancilhas	23-09-1833	03-10-1920					
Matias	1767	Ordinalas	25-09-1833		25-09-1853				
Maria Nascimento	6296		05-10-1833	09-11-1900					
Isabel Josefa Simas	1735		11-10-1833	23-06-1922				11-12-1853	2146
Maria	1688	Santa Cruz	12-10-1833		04-06-1838				
Matias	1737	Ordinalas	15-10-1833	09-01-1842					
José Ávila Carauta	1815	Caminho de Cima	26-10-1833	22-04-1907				07-06-1855	2051
José	1798	Santa Cruz	04-11-1833		04-11-1853				
Francisco Pereira Cardoso	1541	Arrife	06-11-1833	06-10-1923		E.U.A.		10-08-1865	2209
Manuel Leal Bezerra	1589	Ribeira Grande	09-11-1833	30-11-1913				06-05-1858	2152
Florinda	1771	Pontas Negras	13-11-1833	11-02-1912					
Francisco	1776	Santa Cruz	16-11-1833		16-11-1833				
Maria Joaquina	1807	Pontas Negras	30-11-1833	20-11-1898				06-05-1858	2152
Maria Joaquina	1564	Pontas Negras	12-12-1833	06-10-1902				29-10-1855	2157
Joaquim	1744	Ribeira Seca	25-12-1833	30-05-1836					
Manuel Inácio	1655	Pontas Negras	26-12-1833	13-02-1908					
Manuel	6260		27-12-1833						

Manuel Simas Melo	1647	Arrife	30-12-1833	16-07-1908			2390	25-05-1868	2390
Maria Josefa	1335	Pontas Negras	01-01-1834	27-03-1865		dt-nas aprox.			
Manuel Vieira	1794		01-01-1834	01-05-1909		Brasil		18-10-1858	5295
Josefa Cândida	1320	Pontas Negras	01-01-1834	22-10-1917					
Josefa	1842	Santa Cruz	12-01-1834		12-01-1854				
João	1621	Rua de Cima	13-01-1834	15-01-1834					
João	1673	Rua de Cima	13-01-1834	31-01-1846					
António	1594		18-01-1834	23-02-1843					
Francisco Machado	1632	Pontas Negras	23-01-1834	17-04-1896				08-04-1861	2203
Francisco Rodrigues	1674	Arrife	24-01-1834	11-04-1914				29-10-1874	2222
Maria	1812	Pontas Negras	27-01-1834		27-01-1854				
Isabel Josefa	1861	Arrife	31-01-1834	30-10-1920					
Ana Josefa C.Jesus	1766	Canto	02-02-1834	28-04-1909				08-01-1864	2374
António Leal Madruga	1678	Rua de Cima	02-02-1834		18-04-1859	Brasil			
Rosalina	1595	Outeiro	06-02-1834		04-09-1843				
Catarina Jesus	1795	Santa Cruz	10-02-1834	27-06-1910				29-11-1860	2198
António	1778	Ribeira Seca	11-02-1834		11-02-1854				
Águeda	1583	Santa Cruz	14-02-1834		14-02-1854				
Águeda Maria Encarnação	1785	Cruz	15-02-1834	25-11-1891				08-09-1859	2353
Isabel Emília	1559	Santa Cruz	15-02-1834		23-06-1868	E.U.A.			
Manuel Silveira Garcia	1598	Cruz	16-02-1834	08-02-1926		E.U.A.		08-09-1859	2353
Maria Teresa	1700	Ribeira Seca	17-02-1834	18-03-1907					
Manuel Machado Fagundes	1781	Cruz	17-02-1834	01-01-1892				25-05-1871	2405
Rosalina Quitéria	1761	Arrife	26-02-1834	28-09-1894					
Manuel	6283		26-02-1834						
Manuel	1802	Santa Cruz	01-03-1834		01-03-1854				
Isabel Jesus	1826	Ribeira Grande	02-03-1834		16-10-1902			30-01-1862	2269
Maria Isabel	1662	Santa Cruz	18-03-1834	28-11-1919				03-02-1864	2172
Catarina Tomásia	1686	Santa Cruz	19-03-1834		19-02-1869	E.U.A.			
Maria Catarina	1597	Caminho de Cima	21-03-1834	06-01-1914			6412		
José Pereira Silva	1784		24-03-1834	20-04-1891		Brasil		04-01-1864	2273
Maria Isabel	1866	Outeiro	14-04-1834		01-03-1913			24-02-1859	2242
Maria	1866		14-04-1834		01-03-1913			24-02-1859	2242
Catarina Josefa	1440	Rua de Cima	15-04-1834	13-11-1905					
José Ferreira Porto	1630	Ribeiras	15-04-1834	10-01-1893		Brasil			2296
Maria Isabel	1635	Ribeira Grande	15-04-1834	13-05-1914				27-11-1862	2169
João	1659	Ribeira Grande	28-04-1834		28-04-1854				
Bárbara	1789	Sta.Bárbara	02-05-1834		02-05-1854				
Maria	1729	Santa Cruz/Outeiro	31-05-1834		31-05-1854				
Francisco	1434	Pontas Negras	11-06-1834		11-06-1854				
Catarina	1754	Santa Cruz	14-06-1834	10-11-1848					
Francisco	1810	Ribeira Grande	21-06-1834	30-09-1835					
Bárbara	1570	Pontas Negras	24-06-1834		24-06-1854				
João	1683	Rua de Cima	27-06-1834	13-10-1843					
Maria Inácia	1707	Santa Cruz	16-07-1834	25-04-1909				28-10-1852	1962
Maria	6299		16-07-1834						
Maria Josefa	1799	Santa Cruz	29-07-1834	01-04-1887					
Luzia	1603	Arrife	01-08-1834		26-02-1841				

Maria Inácia C.Jesus	1619	Pontas Negras	06-09-1834		08-12-1862			08-12-1862	5052
Bárbara Josefa	1581	Mancilhas	08-09-1834	11-09-1906				07-11-1861	2464
Maria	1777	Pontas Negras	16-09-1834	28-12-1836					
Inácia	1820	Pontas Negras	30-09-1834		30-08-1854				
Isabel Josefa Conceição	1827	Santa Cruz	30-09-1834		27-03-1903	E.U.A. (viúva)		04-11-1858	2270
Isabel	1813	Cruz	10-10-1834	30-05-1836					
Clara Jesus	1805	Ribeira Grande	11-10-1834		12-08-1865	Brasil			
José Homem Silveira	6300		12-10-1834	05-04-1906				03-09-1863	2274
Isabel Vicência	1819	Caminho de Baixo	14-10-1834	16-11-1921					
José Maria Moniz	1828		14-10-1834	01-08-1920				04-11-1861	2267
António	1329	Caminho de Cima	15-10-1834	15-10-1834		dt-obi aprox.			
Manuel	1602		23-10-1834		23-10-1854				
António	1739	Santa Cruz	23-10-1834		24-03-1857				
Mariana	1430	Ribeira Grande/Seca	26-10-1834	04-11-1834					
Maria Ressurreição	1768	Pontas Negras	13-11-1834		25-02-1860	Brasil			
Clara Inácia Silveira	1830	Mancilhas	15-11-1834	21-07-1915					
José	1708	Canto	19-11-1834		19-11-1854				
Bárbara	1629	Pontas Negras	01-12-1834	02-06-1836					
Clara	1629	Pontas Negras	01-12-1834	26-07-1836					
Manuel	1709	Santa Cruz	02-12-1834	14-03-1836					
Manuel	1791	Santa Cruz	02-12-1834		02-12-1854				
Maria	1605		03-12-1834	09-12-1834					
José	1694	Pontas Negras	03-12-1834		03-12-1854				
Manuel José Leal	6280		22-12-1834	08-11-1920				22-10-1868	2389
Maria	1606	Santa Cruz	23-12-1834	02-01-1835					
Maria	1600	Ribeira Grande	24-12-1834	14-06-1836					
António	6290		24-12-1834						
Isabel	1699	Pontas Negras	29-12-1834		29-12-1854				
José	1758	Santa Cruz	29-12-1834		29-12-1854				
Clara Jesus	1806	Ribeira Seca	30-12-1834	14-03-1906				27-05-1867	2211
Isabel Francisca	1702	Cruz	02-01-1835		05-09-1892	Brasil/Rio (sabe escrever)			
Isabel	1693	Cruz	06-01-1835		06-01-1855				
Francisca Rosa C.Jesus	1586	Mancilhas	18-01-1835	23-07-1908				27-09-1862	2208
Manuel	1790	Rua de Cima	19-01-1835		16-02-1849				
Francisco Pereira Silva	1691	Caminho de Cima	23-01-1835		05-06-1878	Brasil/Rio	6507		
Manuel Silveira Azevedo	1711	Santa Cruz	02-02-1835	11-07-1904				08-01-1864	2374
Francisco	1628		05-02-1835	06-09-1835					
Francisco Pereira Simas	1647	Arrife	08-02-1835		25-05-1868			25-05-1868	5107
Isabel Perpétua C.Jesus	1556	Santa Cruz	09-02-1835	20-01-1863				20-02-1854	1896
Jacinto	1672	Santa Cruz	14-02-1835	01-01-1846					
Maria	6286		14-02-1835	19-02-1835					
António	1727	Santa Cruz	16-02-1835		26-05-1840				
Manuel	1607	Santa Cruz	16-02-1835	05-09-1866					
Inácia Simas	1326	Santa Cruz	19-02-1835	03-03-1916				30-01-1860	2357
José	1661	Caminho de Cima	21-02-1835	23-04-1845					
Quitéria Clara	1803	Caminho de Cima	23-02-1835	30-09-1908					
Maria Isabel	1783	Ladeira do Barriga	23-02-1835		17-06-1873			29-09-1860	2360
José	1788	Ribeira Grande	04-03-1835		04-03-1855				

Manuel	1591	Ribeira Seca	06-03-1835		14-01-1844				
Francisco	6271		19-03-1835						
Manuel	1593	Pontas Negras	21-03-1835	24-03-1835					
Francisco	1631	Mancilhas	22-03-1835		05-01-1847				
Luís	1750	Mancilhas	25-03-1835		25-03-1855				
João	1328	Santa Cruz	26-03-1835		26-03-1855				
Maria	1640	Arrife	26-03-1835	28-03-1835					
António	1528	Pontas Negras	09-04-1835		09-04-1855				
Manuel	1717	Cruz	16-04-1835	19-04-1835					
António Xavier Simas	1596	Santa Cruz	22-04-1835		25-02-1860	Brasil		21-12-1854	1900
Mariana	1804	Ribeira Grande	23-04-1835		23-04-1855				
Rita	1383	Santa Cruz	03-05-1835	08-06-1836					
Florinda	6304		13-05-1835	10-05-1836					
Rosa Isabel Emília	1633	Santa Cruz	28-05-1835	03-11-1879			6441		
João Cardoso Pimentel	1818	Caminho de Cima/Main	06-06-1835	28-12-1894				04-06-1866	2244
António	1608	Santa Cruz	01-07-1835		01-07-1855				
Manuel	1667	Pontas Negras	01-07-1835		01-07-1855				
Manuel	1712	Pontas Negras	14-07-1835		14-07-1855				
Manuel Cardoso Azevedo	6267		20-07-1835	13-04-1897				19-06-1862	2391
Manuel	1911	Ribeira Grande	24-07-1835		15-02-1854				
Rosalina	1786	Santa Cruz	25-07-1835		25-07-1855				
José Silva Goulart	1796	Pontas Negras	26-07-1835	30-07-1903				20-09-1877	5619
Francisca	1566	Santa Cruz	26-07-1835	12-06-1843					
Maria	1832	Arrife	06-08-1835		06-08-1855				
Isabel Vitorina	1621	Rua de Cima	11-08-1835	18-06-1906			6435		
Manuel Machado Silva	1833	Pontas Negras	12-08-1835		28-05-1884	E.U.A.			
Maria Josefa	1703	Ribeira Grande	05-09-1835		30-07-1866			30-07-1866	5183
Maria	1609		05-09-1835		18-11-1855				
Rosa Maria	1757	Ribeira Grande	14-09-1835		13-03-1893	E.U.A.			
Manuel Francisco Leal Jr.	1823	Santa Cruz	15-09-1835	22-12-1922					2381
Maria Simas	1668	Cruz	17-09-1835		11-07-1885			08-07-1875	2255
Maria	1639	Ribeira Grande	30-09-1835		31-12-1844				
António	1794		13-10-1835	25-10-1835					
Maria Tomásia C.Jesus	1835	Mancilhas	14-10-1835	30-07-1937				15-02-1855	2149
Maria Isabel C.Jesus	1654	Laranjal	14-10-1835	17-04-1905				28-09-1865	2174
Maria	6306		15-10-1835	05-06-1836					
José	1636		19-10-1835		19-10-1835				
Rosalina	1774	Pontas Negras	20-10-1835		20-10-1855				
João Silveira Brum	1792	Ribeira Grande	20-10-1835	07-10-1915					
Manuel Francisco Madruga	1836	Santa Cruz	22-10-1835		07-05-1894				2644
Isabel	1634	Santa Cruz	04-11-1835	09-07-1836					
Rosa	1656	Pontas Negras	10-11-1835	22-11-1835					
António Joaquim Oliveira	1658	Ribeira Grande	03-12-1835		13-09-1906			17-10-1861	2168
Matias Tomás Silveira	1673	Rua de Cima	10-12-1835	17-01-1896					
José	1685	Arrife	10-12-1835	04-01-1838					
Isabel Luísa	1706	Cruz	12-12-1835	07-09-1922				17-06-1867	2214
José	1651	Caminho de Cima	17-12-1835	18-12-1835					
Manuel	1599	Outeiro	24-12-1835		24-12-1855				

Manuel	1701	Cruz	30-12-1835		30-12-1855				
Mnauel	6307		01-01-1836						
Maria Francisca	1713	Caminho de Cima	01-01-1836	01-05-1922			6483		
Maria Josefa	1827	Santa Cruz	01-01-1836	10-06-1929		dt-nas aprox.		12-10-1854	2144
Catarina	1692	Santa Cruz	05-01-1836		11-08-1848				
Maria Quitéria Soares	1714		15-01-1836	23-06-1919				19-09-1861	2344
Isabel	1635	Ribeira Grande	15-01-1836		15-01-1856				
António	1807	Pontas Negras	20-01-1836		07-10-1856				
Maria	1724	Pontas Negras	25-01-1836	11-11-1841					
José	1606	Santa Cruz	10-02-1836	13-08-1860					
Manuel	1811	Outeiro	12-02-1836		12-02-1856				
Francisco	1638	Ribeira Grande	12-02-1836	22-03-1836					
José	1439	Caminho de Cima	22-02-1836		22-02-1856				
António	1605		26-02-1836		26-02-1856				
Isabel	1767	Ordinalas	28-02-1836	25-05-1836					
João Silveira Ávila	1815	Caminho de Cima	03-03-1836	01-05-1905		dt-obi aprox.			2264
José Machado Silveira	1659	Ribeira Grande	06-03-1836		17-07-1869	Brasil		10-09-1866	2284
Vicência Angélica Jesus	1382	Santa Cruz	09-03-1836	23-12-1910				02-05-1859	2158
Joaquina	1744	Ribeira Seca	09-03-1836		09-03-1836				
Maria	1810	Ribeira Grande	10-03-1836		10-03-1856				
José	1592	Arrife	10-03-1836		10-03-1856				
Francisco	1795	Santa Cruz	12-03-1836		12-03-1856				
António	1688	Santa Cruz	15-03-1836	06-10-1837					
Vitorino	1388	Santa Cruz	20-03-1836		20-03-1856				
José Cardoso Soares	1604	Santa Cruz/Ladeira	22-03-1836	18-01-1924			2285	03-10-1867	2285
Bárbara Conceição	1798	Santa Cruz	22-03-1836	06-09-1905				16-09-1854	2048
Manuel	1716	Pontas Negras	05-04-1836		05-04-1856				
Manuel Cardoso Soares	1717	Cruz	10-04-1836	02-09-1899		E.U.A.		29-10-1866	2379
Joana	6286		10-04-1836	13-04-1836					
Catarina	1666		12-04-1836	31-05-1852					
António	1601	Mancilhas	12-04-1836	16-05-1836					
Vicência	1700	Ribeira Seca	14-04-1836	15-05-1836					
José Prudêncio Teles	1567		21-04-1836	26-03-1902		E.U.A.			2337
Maria	1640	Arrife	22-04-1836		22-04-1856				
Vitorino	1614	Rua de Cima	02-05-1836	07-06-1836					
Quitéria	1785	Cruz	02-05-1836		02-05-1856				
Manuel	1771	Pontas Negras	08-05-1836		08-05-1856				
Maria Madalena Simas	1648		14-05-1836	24-10-1921			2390	25-05-1868	2390
Ana Bernarda	1782	Rua de Cima	01-06-1836	06-08-1909					
Ana	6309		01-06-1836						
Rosa	1739	Santa Cruz	02-06-1836		24-03-1857				
Pedro	1541	Arrife	03-06-1836		03-06-1856				
José	1761	Arrife	06-06-1836		06-06-1856				
Maria Luísa Matos	1641	Santa Cruz	03-07-1836	29-01-1913				28-02-1878	2189
Maria	1705	Pontas Negras	10-07-1836		10-07-1856				
Ana	1734		11-07-1836		11-07-1856				
Ludovina Carmo Rodrigues	1775	Santa Cruz	15-07-1836	05-10-1921					
Manuel Silveira Machado	5281	Pontas Negras/R.Baix	29-07-1836	27-04-1922				18-01-1865	2372

António	1681	Pontas Negras	31-07-1836		15-12-1856				
José Machado Moniz	1802	Santa Cruz	01-08-1836	14-06-1904					
João Silveira Soares	1330	Santa Cruz	02-08-1836		03-06-1902	Brasil;E.U.A.(1902)			2245
Bárbara	1655	Pontas Negras	04-08-1836		04-08-1856				
Clara	1674	Arrife	04-08-1836		04-08-1856				
Maria Inácia Augusta	1718	Pontas Negras	08-08-1836	17-02-1907				04-05-1862	2363
Manuel	1853	Ribeira Grande	10-08-1836	22-08-1836					
Maria	1628		15-08-1836	31-03-1845					
Maria	6310		21-08-1836						
Rosalina	1758	Santa Cruz	26-08-1836	26-08-1836		dt-obi aprox.			
Francisco Bettencourt	1642	Cruz	09-09-1836		02-08-1886	Brasil/Rio(1876)			
João Rodrigues Machado	1781	Cruz	13-09-1836	30-10-1908				07-06-1869	2248
Manuel	1812	Pontas Negras	17-09-1836	03-12-1836					
Rosalina	1602		03-10-1836		03-10-1856				
Catarina Josefa	1838	Caminho de Cima	08-10-1836	14-09-1923				03-09-1863	2274
Maria Josefa	1839	Santa Cruz/Ladeira	10-10-1836	20-02-1912				12-11-1866	2378
Francisco	1778	Ribeira Seca	13-10-1836	13-10-1836		dt-obi aprox.			
Ana Joaquina	1564	Pontas Negras	16-10-1836		22-03-1865			30-01-1864	5299
Catarina	1794		22-10-1836		22-10-1856				
Maria	1632	Pontas Negras	23-10-1836	15-01-1838					
Manuel Brum Neves	1840	Santa Cruz	23-10-1836		19-01-1890			21-02-1881	2446
Maria Jesus	1711	Santa Cruz	24-10-1836	24-01-1909				15-01-1863	2370
Clara	1629	Pontas Negras	30-10-1836	12-11-1836					
Clara	1629	Pontas Negras	31-10-1836	12-11-1836					
Manuel	1970	Pontas Negras	02-11-1836		02-11-1856				
Isabel	1438	Santa Cruz	05-11-1836		05-11-1856				
Francisco Moniz Sousa	1662	Santa Cruz	10-11-1836	08-12-1920				23-10-1876	2227
Rosalina	1699	Pontas Negras	17-11-1836		17-11-1856				
Manuel Ávila Silva	1766	Canto	20-11-1836	27-03-1906				15-01-1863	2370
Joaquina	1622	Rua de Cima	23-11-1836		23-11-1856				
António	1704	Santa Cruz	06-12-1836		06-12-1836				
Perpétua	1329	Caminho de Cima	09-12-1836		09-12-1856				
José	1737	Ordinalas	10-12-1836		10-12-1856				
Manuel	1826	Ribeira Grande	11-12-1836		11-12-1856				
Manuel	1835	Mancilhas	31-12-1836	09-01-1837					
Antónia Conceição	1841	Ribeira Grande	14-01-1837	18-04-1910				10-09-1866	2284
António	1806	Ribeira Seca	19-01-1837		19-01-1857				
José	1556	Santa Cruz	22-01-1837		22-01-1857				
António	1609		24-01-1837		18-11-1855				
Rosalina Tomásia	1598	Cruz	25-01-1837	18-03-1919			6487	09-04-1877	2348
Manuel	1756	Santa Cruz	29-01-1837		29-01-1857				
Manuel	1842	Rua de Cima	30-01-1837		30-01-1857				
António Brum	1763	Pontas Negras/P. Cima	31-01-1837	23-02-1903				08-05-1884	5537
Emília Jacinta	1686	Santa Cruz	02-02-1837		24-03-1882		6468		
Maria Clara Leal	1805	Ribeira Grande	03-02-1837		25-11-1909			11-11-1861	2166
José Francisco Fernandes	1707	Santa Cruz	06-02-1837	29-04-1914				19-08-1880	2329
Antónia Jesus	1804	Ribeira Grande	09-02-1837		07-07-1874	E.U.A.		15-10-1866	2465
Francisco Manuel Melo	1638	Ribeira Grande	26-02-1837	19-03-1875				03-11-1873	2221

Maria Inácia Luísa	1720	Caminho De Cima	04-03-1837	15-08-1933			6408		
Maria Sacramento	1788	Ribeira Grande	06-03-1837	25-02-1879					
Maria	1603	Arrife	09-03-1837		26-02-1841				
Manuel José Soares Sousa	1709	Santa Cruz	10-03-1837	12-11-1913				30-01-1860	2357
Francisco	1637		14-03-1837	14-03-1837					
Quitéria Jesus	1861	Arrife	18-03-1837	06-03-1925			6524		
Joana	1595	Outeiro	27-03-1837		04-09-1843				
Manuel Silveira Soares	1700	Ribeira Seca	28-03-1837	20-03-1914		E.U.A./N.Y.		12-02-1863	2366
Maria	1601	Mancilhas	11-04-1837	15-05-1837					
António Brum Silveira	1601	Mancilhas	11-04-1837	13-10-1877				20-05-1865	2175
Francisco Ferreira Porto	1630	Ribeiras	12-04-1837	22-12-1891					
Maria Delfina	1844	Santa Cruz	13-04-1837	18-04-1923					
Isabel Josefa Jesus	1767	Ordinalas	21-04-1837	03-05-1934				12-09-1861	2362
Manuel	1813	Cruz	03-05-1837	09-06-1837					
Manuel Jorge Silveira	1584	Rua de Cima	11-05-1837		22-03-1865	Brasil		30-01-1864	5299
Rosa	1639	Ribeira Grande	11-05-1837		31-12-1844				
Francisco	1727	Santa Cruz	13-05-1837		26-05-1840				
Mariana	1559	Santa Cruz	20-05-1837	03-07-1837					
José	1799	Santa Cruz	27-05-1837		27-05-1857				
Manuel Machado Jorge	1819	Caminho de Baixo	07-06-1837	15-05-1918		Brasil			
Isabel	1591	Ribeira Seca	09-06-1837	16-10-1848					
Rosalina	6286		15-06-1837	17-06-1837					
Jacinto	1649		18-06-1837		24-11-1850				
Bárbara Josefa	1702	Cruz	02-07-1837		13-09-1865	Brasil			
Francisco	1326	Santa Cruz	09-07-1837		09-07-1857				
Rosa	1656	Pontas Negras	15-07-1837	21-07-1837					
António Homem Silveira	1440	Rua de Cima	16-07-1837	21-09-1908				13-01-1887	2548
Maria Jesus	1651	Caminho de Cima	24-07-1837	24-01-1929				07-06-1855	2051
Bárbara	1827	Santa Cruz	14-08-1837		14-08-1857				
Francisco	1328	Santa Cruz	15-08-1837		15-08-1857				
Maria Catarina	1721	Caminho de Cima	09-09-1837	16-08-1929				12-09-1861	2167
Manuel	1846	Santa Cruz	24-09-1837		24-09-1857				
Maria	6312		26-09-1837						
Isabel Josefa	1812	Pontas Negras	11-10-1837	14-12-1927					2200
Maria Clara	1611	Canto	12-10-1837	22-10-1927					
Bárbara	1629		21-10-1837		13-01-1850				
Bernardo António Silva	1783	Ladeira do Barriga	27-10-1837	28-11-1910				29-11-1860	2198
Bárbara Clara	1803	Caminho de Cima	30-10-1837	28-05-1919			6474		
Manuel	1848	Santa Cruz	07-11-1837	20-11-1837					
indeterminad	1859	Ribeira Grande	09-11-1837	10-11-1837					
Tomé Cardoso Melo	1821	Ribeiras	13-11-1837	09-10-1921					2467
Francisco	1672	Santa Cruz	15-11-1837	08-05-1838					
José	6313		21-11-1837						
Francisco	1849	Caminho de Cima	05-12-1837		05-12-1857				
Bárbara Inácia	1796	Pontas Negras	10-12-1837	12-01-1881					
José Machado Ramalho	1562	Pontas Negras	12-12-1837	08-04-1909				14-10-1864	2275
José	1818	Caminho de Cima/Main	12-12-1837		12-12-1857				
Maria	1644	Santa Cruz	18-12-1837		18-06-1856				

Francisco	1580	Santa Cruz	21-12-1837	30-12-1837				
Vitorino	6314		29-12-1837	31-12-1837				
João	1437	Santa Cruz	30-12-1837		30-12-1827			
Manuel	1612	Caminho de Cima	11-01-1838		11-01-1858			
Francisco	1637		13-01-1838		13-01-1838			
Manuel Francisco Silveira	1670	Canto	24-01-1838	12-10-1889		Brasil/Rio	12-10-1865	2375
Francisco	1671	Santa Cruz	02-02-1838	09-02-1838				
Manuel	1850	Caminho de Cima	03-02-1838		03-02-1858			
Maria Carmo	1645	Santa Cruz	05-02-1838	11-11-1897			12-12-1864	2278
Maria	1911	Ribeira Grande	12-02-1838		15-02-1854			
Maria	1790	Rua de Cima	14-02-1838		16-02-1849			
Manuel	1613	Santa Cruz	15-02-1838	01-12-1845				
Manuel	1832	Arrife	16-02-1838		16-02-1858			
Maria	1852	Santa Cruz	23-02-1838		29-07-1850			
Manuel Silveira Garcia	1693	Cruz	24-02-1838	29-01-1882			02-06-1870	2399
António Francisco Melo	1777	Pontas Negras	26-02-1838	01-11-1898			27-11-1862	2169
Manuel	1853	Ribeira Grande	27-02-1838		27-02-1838			
Maria Isabel Francisca	1854	Santa Cruz	01-03-1838	30-05-1926				
Rosa	1631	Mancilhas	05-03-1838		05-01-1847			
José	1600	Ribeira Grande	07-04-1838		08-04-1842			
Maria Isabel	1661	Caminho de Cima	13-04-1838	14-01-1878				
Maria Madalena Silveira	1830	Mancilhas	20-04-1838	03-08-1925				
José	1703	Ribeira Grande	18-05-1838	10-04-1844				
Rita	1383	Santa Cruz	24-05-1838	30-05-1838				
Antónia	1688	Santa Cruz	04-06-1838		04-06-1838			
José Simas Machado Melo	1648		05-06-1838	04-01-1931			15-09-1857	2056
Maria	1646	Arrife	06-06-1838		08-07-1855			
Manuel	6277		19-06-1838	26-03-1843				
Manuel	6316		21-06-1838					
Isabel	1619	Pontas Negras	04-07-1838		04-07-1858			
Isabel Josefa	1813	Cruz	10-07-1838	07-05-1930				
Maria	1855	Pontas Negras	25-07-1838		01-03-1848			
José Cardoso Melo	1647	Arrife	29-07-1838		07-11-1867	Brasil		
Águeda Josefa	1678	Rua de Cima	05-08-1838	22-12-1923				
José	1833	Pontas Negras	22-08-1838		22-08-1858			
Maria	6306		26-08-1838					
Francisco	1528	Pontas Negras	29-08-1838		29-08-1858			
Francisco	1778	Ribeira Seca	05-09-1838		05-09-1858			
Manuel José Homem Silveira	1856	Caminho de Cima	12-09-1838		01-01-1909		11-11-1869	2396
José	1785	Cruz	13-09-1838		13-09-1858			
Isabel Bernarda Simas	1684		30-10-1838	16-01-1862			15-09-1857	2056
João	1656	Pontas Negras	13-11-1838		03-12-1845			
Maria	1858	Santa Cruz	17-11-1838	28-09-1841				
Isabel Josefa Simas	1718	Pontas Negras	18-11-1838	10-11-1934				
Manuel	1820	Pontas Negras	18-11-1838		18-11-1858			
Manuel	1859	Ribeira Grande	19-11-1838		19-11-1858			
Bárbara Joaquina	1593	Pontas Negras	30-11-1838	22-05-1927			24-01-1861	2266
Francisco	1633	Santa Cruz	07-12-1838		07-12-1858			

Manuel Francisco	1848	Santa Cruz	07-12-1838		22-06-1865				2367
Francisco	1559	Santa Cruz	16-12-1838	03-03-1840					
Maria José Costa	6314		18-12-1838	09-02-1919					
Josefa Inácia	5281	Pontas Negras/D. Boiv	02-01-1839		06-03-1900	E.U.A./N.Bed.		04-10-1864	2173
Manuel	1641	Santa Cruz	03-01-1839		03-01-1859				
Manuel Brum Silveira	1860		08-01-1839	18-09-1919				22-05-1876	2424
José	1836	Santa Cruz	09-01-1839		09-01-1859				
Jacinto	1757	Ribeira Grande	13-01-1839		13-01-1859				
Francisco	1775	Santa Cruz	23-01-1839		23-01-1859				
Francisco	1671	Santa Cruz	02-02-1839	30-01-1845					
Manuel	1723	Arrife	03-02-1839		03-02-1859				
Quitéria Francisca	1731	Caminho de Cima	08-02-1839	04-05-1911		Brasil			2320
Rita Josefa Moniz	1828		12-02-1839	04-12-1923					
António Machado Lemos	1724	Pontas Negras	12-02-1839	11-10-1933				29-01-1872	2179
Cândida Jacinta Jesus	1802	Santa Cruz	13-02-1839	03-06-1922			6452	29-12-1859	2356
José	6319		16-02-1839						
Manuel	1635	Ribeira Grande	20-02-1839		20-02-1859				
José	6290		20-02-1839						
Violante Carmo	6321		26-02-1839		15-09-1896		5599	15-09-1896	5599
José	1609		28-02-1839		18-11-1855				
Teresa sacramento	1788	Ribeira Grande	02-03-1839	24-08-1892			2408	08-12-1872	2408
António	1840	Santa Cruz	16-03-1839		16-03-1859				
Maria Ressurreição	1632	Pontas Negras	17-03-1839	04-09-1887				28-02-1878	2188
António Silveira Goulart	6322		20-03-1839	09-01-1894				12-02-1877	2186
José	1658	Ribeira Grande	28-03-1839		28-03-1859				
Manuel	1725	Santa Cruz	28-03-1839		28-03-1859				
José	1792	Ribeira Grande	03-04-1839		03-04-1859				
António Cardoso Soares	1604	Santa Cruz/Ladeira	05-04-1839	22-01-1926		E.U.A.(1873;1879)	5539	10-02-1896	5539
Francisco Pereira	1798	Santa Cruz	09-04-1839	29-08-1907		Brasil;E.U.A.(1883)		17-10-1892	5573
Maria Isabel C.Jesus	1708	Canto	16-04-1839	08-05-1924		caha. egraver		04-11-1861	2267
Francisco Silveira	1810	Ribeira Grande	25-04-1839		22-08-1873	Brasil/Rio			
António Silveira Goulart	1694	Pontas Negras	03-05-1839	28-08-1898				04-10-1864	2173
Manuel António Silveira	1740		05-05-1839	26-10-1895				15-12-1864	2371
José	1811	Outeiro	07-05-1839		07-05-1859				
Bárbara	1782	Rua de Cima	08-05-1839	23-02-1853					
Maria Ascensão	1674	Arrife	10-05-1839	19-11-1936			6492		
António	1726		11-05-1839	11-01-1845					
José Silveira Neves Jr.	1691	Caminho de Cima	17-05-1839	02-02-1928				25-01-1863	2280
José	1712	Pontas Negras	20-05-1839	28-02-1845					
Maria	1786	Santa Cruz	30-05-1839	07-06-1839					
Rosalina	1692	Santa Cruz	02-06-1839		11-08-1848				
Joaquim	1330	Santa Cruz	09-06-1839	24-10-1863					
Quitéria	1795	Santa Cruz	25-06-1839	13-11-1839					
Quitéria Maria	1714		06-07-1839		13-09-1865	Brasil			
Francisco Domingos	1672	Santa Cruz	15-07-1839	01-12-1923		Brasil/Rio			2219
Francisco	1681	Pontas Negras	31-07-1839		31-07-1859				
Maria Josefa	1815	Caminho de Cima	21-08-1839	04-11-1871				14-06-1860	1943
Matias	1823	Santa Cruz	25-08-1839		25-08-1859				

Isabel Conceição	1655	Pontas Negras	27-08-1839	08-01-1896		Brasil	2249	18-02-1872	2249
Inácia	1771	Pontas Negras	06-09-1839	07-02-1865					
Maria Isabel	2066	Santa Cruz	07-09-1839	28-04-1929					
Francisco	6288		15-09-1839	13-05-1845					
José Pereira Silveira	1564	Pontas Negras	19-09-1839	03-10-1880			2328		2328
João	1608	Santa Cruz	20-09-1839	20-09-1839		dt-obi aprox.			
João	1594		23-09-1839	26-09-1839					
Isabel Narcisa	1701	Cruz	30-09-1839		28-04-1875	E.U.A.			
Isabel Jesus	1659	Ribeira Grande	10-10-1839	11-12-1897				24-11-1859	2358
Manuel	1948	Arrife	10-10-1839	24-11-1860					
Maria	6325		17-10-1839						
Manuel	1863	Pontas Negras	02-11-1839		02-11-1859				
José	1711	Santa Cruz	04-12-1839	10-12-1841					
Maria Isabel C.Jesus	1642	Cruz	11-12-1839		03-05-1867			03-05-1867	5071
António	1774	Pontas Negras	12-12-1839		12-12-1859				
Maria Inácia	1605		14-12-1839	28-09-1870				21-11-1867	2216
Josefa Inácia Silva	1839	Santa Cruz/Ladeira	19-12-1839	24-09-1886				27-11-1862	2377
Manuel	1972	Pontas Negras	26-12-1839	26-12-1840					
Domingos Machado Silveira	1562	Pontas Negras	04-01-1840	22-09-1871					2200
Manuel	2067	Grotão	04-01-1840		04-01-1860				
António Machado Monteiro	1844	Santa Cruz	07-01-1840	11-01-1878					
Ermelinda Inácia	1707	Santa Cruz	12-01-1840	01-12-1920				28-05-1857	5138
Maria	1599	Outeiro	14-01-1840	14-01-1840		dt-nas aprox.			
José	1791	Santa Cruz	17-01-1840		17-01-1860				
José Sousa	1662	Santa Cruz	29-01-1840	07-05-1903				26-12-1864	2283
Francisco Silveira Cardoso	1737	Ordinalas	06-02-1840	22-06-1928		E.U.A.(1883)		27-05-1867	2211
Manuel	1645	Santa Cruz	06-02-1840	18-02-1840					
Lúisa Vicência Carmo	1819	Caminho de Baixo	08-02-1840	07-04-1924				25-01-1863	2280
Genoveva C.Jesus	1628		11-02-1840		11-06-1866			08-01-1866	5140
Maria Isabel C.Jesus	1709	Santa Cruz	15-02-1840		10-02-1896	E.U.A.	6514	04-01-1864	2273
Mariana Josefa	1799	Santa Cruz	18-02-1840		18-12-1873		6476		
Manuel	1326	Santa Cruz	18-02-1840		18-02-1860				
Teresa	1638	Ribeira Grande	19-02-1840		19-02-1860				
Guilherme	1804	Ribeira Grande	25-02-1840		25-02-1860				
Maria Josefa Soares	1717	Cruz	29-02-1840	29-11-1912		E.U.A.		19-06-1862	2391
José	1846	Santa Cruz	02-03-1840		02-03-1860				
Manuel	1973	Caminho de Cima	04-03-1840		04-03-1860				
Joana	1640	Arrife	16-03-1840	15-02-1845					
António	1591	Ribeira Seca	19-03-1840		14-01-1844				
Manuel	1595	Outeiro	25-03-1840		04-09-1843				
Manuel Pereira Santos	1872	Canto	14-04-1840	26-11-1894		Brasil		13-04-1893	2635
Maria	1739	Santa Cruz	22-04-1840		24-03-1857				
Rosalina Teresa	1700	Ribeira Seca	27-04-1840	23-11-1919				26-05-1873	2303
Maria	1592	Arrife	01-05-1840	03-05-1840					
Quitéria	1727	Santa Cruz	13-05-1840	26-05-1840					
Rosa	1794		04-06-1840		04-06-1860				
José	1910	Santa Cruz	07-06-1840	01-08-1840					
Josefa Inácia	1861	Arrife	07-06-1840		29-11-1873			29-11-1873	5063

Manuel	2069	Pontas Negras	08-06-1840		08-06-1860				
Matias	1786	Santa Cruz	10-06-1840		10-06-1860				
António	1584	Rua de Cima	15-06-1840		15-06-1860				
Manuel	1646	Arrife	24-06-1840		08-07-1855				
Isabel Bernarda Simas	1648		07-07-1840		25-05-1868			25-05-1868	5107
Manuel	2070	Ribeira Grande	16-07-1840	21-08-1841					
Maria	2070	Ribeira Grande	16-07-1840		28-12-1845				
Isabel Ressurreição	1768	Pontas Negras	27-07-1840	24-06-1914				26-10-1876	2318
João Ferreira Porto	1630	Ribeiras	01-09-1840	29-04-1911				17-05-1877	2258
Maria Inácia Carmo	1630	Ribeiras	01-09-1840	20-12-1912				13-06-1878	2447
Maria Isabel	1849	Caminho de Cima	09-09-1840	05-04-1886				21-09-1871	2409
Rosa	1705	Pontas Negras	12-09-1840		12-09-1860				
Inácia	1855	Pontas Negras	19-09-1840		01-03-1848				
Olinda Inácia	1796	Pontas Negras	20-09-1840		23-09-1884	E.U.A.		28-10-1867	2386
Francisco	1784		27-09-1840	09-11-1842					
António	1790	Rua de Cima	03-10-1840		16-02-1849				
Manuel	1644	Santa Cruz	06-10-1840	23-07-1843					
Manuel	1702	Cruz	08-10-1840		08-10-1860				
Francisca Josefa	1693	Cruz	10-10-1840		25-02-1860				
Manuel	1873	Santa Cruz	14-10-1840		14-10-1860				
Manuel José Ávila	1713	Caminho de Cima	14-10-1840	14-03-1919				03-05-1890	5687
Alexandre José Terra	1867	Pontas Negras	17-10-1840	01-10-1905				12-02-1885	2547
Isabel	1807	Pontas Negras	22-10-1840	04-11-1843					
Maria Isabel	2071	Santa Cruz	25-10-1840	21-04-1926				04-02-1869	2466
Rosalina Teresa	1634	Santa Cruz	28-10-1840	12-01-1890				03-11-1870	2401
Ana Emília	1803	Caminho de Cima	30-10-1840	19-08-1917					2413
Margarida Rosa	1761	Arrife	31-10-1840	11-04-1908					
Rosalina	1754	Santa Cruz	31-10-1840	07-11-1840					
Isabel	1795	Santa Cruz	01-11-1840		01-11-1860				
José Machado Gonçalves	1716	Pontas Negras	12-11-1840	27-10-1922		E.U.A.			
Luís	1974		17-12-1840		17-12-1860				
Rosalina	6327		19-12-1840						
Maria Josefa	1908	Pontas Negras	23-12-1840	11-05-1917				08-05-1884	5537
Manuel	6328		26-12-1840						
José	1911	Santa Cruz	26-12-1840		15-02-1854				
Isabel Josefa	1666		01-01-1841	26-05-1914			6461		
Manuel Pereira Cardoso	1805	Ribeira Grande	04-01-1841	22-01-1877				15-04-1872	2410
Francisco Pereira Jorge	1843	Caminho de Cima	10-01-1841	24-08-1905				21-11-1867	2216
Florinda	1699	Pontas Negras	21-01-1841	17-04-1845					
Manuel	1721	Caminho de Cima	21-01-1841		21-01-1861				
Anacleto	1703	Ribeira Grande	21-01-1841		21-01-1861				
António	1612	Caminho de Cima	24-01-1841		24-01-1861				
Maria Assunção Simas	1725	Santa Cruz	27-01-1841	15-07-1881				07-01-1878	2228
António	1818	Caminho de Cima/Main	31-01-1841		31-01-1861				
Bárbara Narcisa	1619	Pontas Negras	19-02-1841	12-09-1902				15-11-1880	5620
Vitorina	1631	Mancilhas	19-02-1841		05-01-1847				
Isabel Jacinta	1603	Arrife	26-02-1841		02-03-1867	Brasil			
António Silveira Azevedo	1606	Santa Cruz	26-02-1841		24-08-1890				2552

Clara	1629	Pontas Negras	27-02-1841		13-01-1850				
Guilherme	1647	Arrife	12-03-1841		12-03-1861				
José	1806	Ribeira Seca	17-03-1841		17-03-1861				
Maria	1860		17-03-1841	20-04-1841					
Isabel Josefa	1668	Cruz	21-03-1841	16-09-1907				29-01-1863	2272
Maria	1913	Ribeira Seca	21-03-1841		05-01-1846				
Mariana	1823	Santa Cruz	22-03-1841		22-03-1861				
Rita	1609		27-03-1841		18-11-1855				
José	1812	Pontas Negras	02-04-1841		02-04-1861				
Maria Isabel	2067	Grotão	14-04-1841	23-05-1902					2243
Manuel	1611	Canto	17-04-1841	27-04-1841					
Francisco	1440	Rua de Cima	20-04-1841		20-04-1861				
Manuel	1639	Ribeira Grande	21-04-1841		31-12-1844				
Manuel	1593	Pontas Negras	22-04-1841	09-04-1845					
Manuel Câmara Silveira	1830	Mancilhas	29-04-1841		18-06-1877	Brasil/Rio(1877;1885 Isabel Josefa)			
Manuel	1827	Santa Cruz	06-05-1841	17-01-1845					
José Inácio Xavier	1667	Pontas Negras	08-05-1841		22-01-1875	E.U.A.			
Maria Rita Brum	1601	Mancilhas	17-05-1841		15-09-1879		6501		
Rosalina Tomásia	1802	Santa Cruz	06-06-1841	27-01-1916					
João Silveira Tavares	1608	Santa Cruz	07-06-1841		06-11-1867	Brasil		08-01-1866	5140
Umbelina Emília	1775	Santa Cruz	13-06-1841	30-12-1918			6510		
Rosa	1656	Pontas Negras	18-06-1841		03-12-1845				
Perpétua Rosa	1811	Outeiro	23-06-1841	20-10-1918			6486		
Francisco Silveira	1592	Arrife	26-06-1841		25-02-1892	E.U.A.		09-10-1864	2210
José	1718	Pontas Negras	10-07-1841		10-07-1861				
José	1777	Pontas Negras	10-07-1841	20-07-1841					
João	1671	Santa Cruz	16-07-1841		16-07-1861				
Domingos Silva Madruga	1810	Ribeira Grande	21-07-1841		09-02-1879	E.U.A.		13-05-1878	2201
Luísa	1832	Arrife	31-07-1841		31-07-1861				
João	1670	Canto	28-08-1841	28-08-1841		dt-obi aprox.			
António	1783	Ladeira do Barriga	01-09-1841		01-09-1861				
Maria	2073	Pontas Negras	18-09-1841	18-09-1841		dt-obi aprox.			
Sebastião	1833	Pontas Negras	23-09-1841		23-09-1861				
Teresa	1852	Santa Cruz	26-09-1841		29-07-1850				
Manuel Silveira Cardoso Jr	1798	Santa Cruz	29-09-1841	10-02-1907		Brasil (1877)		13-05-1869	2393
Maria Rosário Conceição	1948	Arrife	06-10-1841	02-08-1929				11-10-1869	2400
Maria	1874		09-10-1841		18-09-1859				
Manuel	1724	Pontas Negras	26-10-1841		26-10-1861				
Francisco	1556	Santa Cruz	02-11-1841	07-12-1844					
José Silveira	1858	Santa Cruz	06-11-1841		22-01-1873			16-01-1865	2277
Maria José Madruga	1836	Santa Cruz	06-11-1841	27-02-1908					
Felicidade	6312		11-11-1841	26-02-1842					
Maria	1973	Caminho de Cima	13-11-1841		13-11-1861				
Maria	2023		16-11-1841		16-11-1861				
Maria Cândida	1613	Santa Cruz	19-11-1841	08-06-1875					
Rosa	1602		06-12-1841		16-12-1861				
António	1766	Canto	13-12-1841		13-12-1861				
Manuel	1910	Santa Cruz	14-12-1841		14-12-1861				

Maria Josefa	1856		01-01-1842	07-11-1937		Dt-Nas Aprox.			
Rosa Amélia Matos	1641	Santa Cruz	03-01-1842	18-06-1931					
Teresa Amélia Lacerda	1907		04-01-1842		04-12-1885			22-11-1868	2290
Maria Jacinta	1999	Caminho de Cima	08-01-1842	29-02-1912				07-05-1866	2282
Águeda	1707	Santa Cruz	09-01-1842	17-01-1842					
Manuel	1976		09-01-1842	20-04-1845					
Catarina	1597	Caminho de Cima	11-01-1842	27-08-1916			6484		
José	1826	Ribeira Grande	11-01-1842	14-01-1842					
Vitorino	1694	Pontas Negras	12-01-1842		12-01-1862				
Rosa Maria	2066	Santa Cruz	12-01-1842	25-09-1925		E.U.A. (1903)			
Maria	1972	Pontas Negras	13-01-1842	13-01-1842		dt-obi aprox.			
José Cardoso Silva	1850	Caminho de Cima	14-01-1842	05-07-1905					2581
Maria	1950	Santa Cruz	19-01-1842		10-06-1860				
Maria	1875	Cruz	21-01-1842	24-02-1842					
António	1911	Santa Cruz	22-01-1842		15-02-1854				
Maria Josefa	6330		28-01-1842		11-06-1866	Brasil			
Isabel Vicência C.Jesus	2071	Santa Cruz	03-02-1842	20-01-1911					2210
Rita	1714		06-02-1842	03-03-1842					
Maria Teresa	1740		08-02-1842	01-07-1904				04-02-1869	2298
José Garcia Silva	6306		08-02-1842	16-10-1902				30-01-1862	2269
Mariana	1792	Ribeira Grande	09-02-1842	11-03-1842					
Isabel Conceição Jesus	1642	Cruz	10-02-1842	23-12-1912				08-11-1868	2388
Francisco	1872	Canto	14-02-1842	01-02-1844					
Manuel	1838	Caminho de Cima	19-02-1842	05-03-1842					
Rosalina	6276		22-02-1842						
Florinda Rosa C.Jesus	1681	Pontas Negras	02-03-1842	09-02-1929				10-08-1865	2209
Maria	1848	Santa Cruz	04-03-1842	17-03-1842					
Isabel	1622	Rua de Cima	09-03-1842		09-03-1862				
António	1781	Cruz	09-03-1842	10-03-1842					
José	2059	Santa Cruz/Ladeira	10-03-1842	18-03-1842					
Manuel	6316		12-03-1842						
José	1863	Pontas Negras	14-03-1842		14-03-1862				
Isabel Josefa C.Jesus	1717	Cruz	15-03-1842		21-04-1904	E.U.A./N.Bed.		20-10-1868	2247
Francisco Furtado	1439	Caminho de Cima	23-03-1842		22-11-1867	Brasil			
Maria	1600	Ribeira Grande	08-04-1842		08-04-1842				
Teresa	1635	Ribeira Grande	29-04-1842		29-04-1852				
Catarina Josefa	1678	Rua de Cima	09-05-1842	09-11-1921				07-06-1869	2248
Domingas Jesus	1778	Ribeira Seca	11-05-1842	27-07-1921				21-06-1888	5538
Maria	6277		14-05-1842	16-03-1843					
José	6334		27-05-1842	06-06-1842					
Narcisa	1804	Ribeira Grande	30-05-1842	21-08-1852					
Luzia Silveira Oliveira	1711	Santa Cruz	11-06-1842	08-04-1921				04-05-1874	2462
António	2076	Santa Cruz	14-06-1842	22-06-1842					
Domingos	1658	Ribeira Grande	21-06-1842		21-06-1862				
Maria	2073	Pontas Negras	23-06-1842		09-09-1848				
Manuel	1876	Santa Cruz	05-07-1842		05-07-1862				
Francisco	5281	Pontas Negras/R.Baix	16-07-1842		16-07-1862				
Maria	1712	Pontas Negras	18-07-1842	01-05-1845					

José	1706	Cruz	01-08-1842		01-08-1862				
Manuel Machado Paulino	2078	Laranjal	03-08-1842		03-06-1859	Brasil			
Inácia	1692	Santa Cruz	05-08-1842	01-10-1843					
Maria	6335		13-08-1842						
Isabel Josefa	1709	Santa Cruz	25-08-1842	22-02-1926				21-01-1872	2302
Rosa	1628		28-09-1842	23-02-1845					
Mariana	1628		28-09-1842	11-10-1843					
Francisco	1970	Pontas Negras	06-10-1842		06-10-1862				
Rosa Jacinta	1659	Ribeira Grande	08-10-1842	27-12-1930				12-02-1863	2366
Manuel Silveira Brum	1951		09-10-1842		07-06-1959	Brasil			
Manuel Brum Alvernaz	1914	Caminho de Baixo	09-10-1842	26-04-1924					
Manuel Brum Silveira	2080	Mancilhas	10-10-1842	10-05-1891				18-12-1873	2412
João	1609		11-10-1842		18-11-1855				
Feliciana	1819	Caminho de Baixo	17-10-1842	30-08-1845					
Umbelina	1796	Pontas Negras	22-10-1842		22-10-1862				
Quitéria	1795	Santa Cruz	25-10-1842		25-10-1862				
Manuel	1978	Pontas Negras	25-10-1842		25-10-1862				
José Francisco Gaspar	2069	Pontas Negras	01-11-1842	26-07-1904				08-11-1869	2297
Vitorino José Amaral	1788	Ribeira Grande	02-11-1842	03-08-1878					
Catarina Josefa	1815	Caminho de Cima	20-11-1842		06-09-1904	E.U.A.		12-10-1865	2375
Manuel Francisco Rosa	1782	Rua de Cima	28-11-1842	23-10-1917				29-09-1881	2454
Manuel	1707	Santa Cruz	09-12-1842	22-05-1848					
Maria Rita	1873	Santa Cruz	09-01-1843		21-12-1898		6449	05-11-1868	2177
Manuel	1838	Caminho de Cima	12-01-1843		12-01-1863				
Francisco	1867	Pontas Negras	27-01-1843		27-01-1863				
José Silveira Soares	1700	Ribeira Seca	29-01-1843	19-11-1910				05-02-1874	2307
Francisco	1846	Santa Cruz	31-01-1843	09-11-1848					
Rosalina	1855	Pontas Negras	02-02-1843		01-03-1848				
José	6337		03-02-1843						
Manuel Machado Monteiro	1844	Santa Cruz	07-02-1843	25-06-1931		Brasil		10-02-1876	2421
Ana Josefa	1861	Arrife	13-02-1843	23-09-1939				03-06-1878	2436
José Silveira Melo	1980	Pontas Negras	18-02-1843	02-01-1901				26-10-1876	2318
Maria Sacramento	1859	Ribeira Grande	01-03-1843	24-05-1933				04-09-1871	2251
Maria	2059	Santa Cruz/Ladeira	05-03-1843	23-08-1936					
Maria Conceição	1737	Ordinalas	07-03-1843	06-09-1924				02-05-1872	2407
Maria Josefa C.Jesus	6338		12-03-1843	24-03-1943				25-07-1867	2382
Rita	1799	Santa Cruz	13-03-1843	23-03-1843					
Maria	1877		18-03-1843	06-06-1843					
Rosa Josefa	1813	Cruz	26-03-1843	12-08-1940				22-10-1868	2389
Manuel	1611	Canto	02-04-1843		02-04-1863				
António Silveira Brum	1792	Ribeira Grande	23-04-1843	13-05-1928		E.U.A.(1876)		16-12-1875	2185
Maria Encarnação	1612	Caminho de Cima	02-05-1843	04-01-1909				11-11-1869	2396
Rita	1950	Santa Cruz	07-05-1843	18-05-1845					
Francisco	1646	Arrife	09-05-1843		08-07-1855				
Felicidade	1790	Rua de Cima	19-05-1843		16-02-1849				
José	1702	Cruz	27-05-1843		27-05-1863				
Maria	1702	Cruz	27-05-1843	04-04-1845					
Francisca Ferreira Porto	1630	Ribeiras	06-06-1843	28-05-1928					

Jacinto Silveira Soares	1330	Santa Cruz	09-06-1843	12-12-1925		E.U.A.(1904)		17-01-1861	2239
Domingas Silveira	1839	Santa Cruz/Ladeira	11-06-1843	20-10-1923				14-05-1877	2187
Isabel Francisca	1662	Santa Cruz	12-06-1843	02-05-1918					
Ana	1731	Caminho de Cima	01-07-1843		01-07-1863				
Joana	1803	Caminho de Cima	01-07-1843		01-07-1863				
Manuel	1739	Santa Cruz	02-07-1843		24-03-1857				
Maria Rosa	5106		02-07-1843		31-08-1911	E.U.A.			
Manuel	1828		19-07-1843	28-07-1843					
José	1981	Santa Cruz	21-07-1843		21-07-1863				
Maria	1972	Pontas Negras	23-07-1843		23-07-1863				
Miguel	1740		25-07-1843		25-07-1863				
José Moniz Soares	1671	Santa Cruz	27-07-1843		18-07-1876	Brasil/Rio			
Manuel	6340		04-08-1843						
António	1595	Outeiro	04-09-1843		04-09-1843				
Maria	2082	Ribeiras	13-09-1843	13-09-1843		dt-obi aprox.			
Maria	1875	Cruz	18-09-1843	19-09-1843					
Maria	2076	Santa Cruz	23-09-1843		23-09-1863				
Maria	1982	Pontas Negras/R.Cima	28-09-1843	24-12-1843					
José	1693	Cruz	30-09-1843		30-09-1863				
Manuel Dutra Sousa	2083	Arrife	01-10-1843	06-08-1907		Brasil/Rio		29-11-1877	2430
Manuel	1640	Arrife	20-10-1843		20-10-1863				
José	1848	Santa Cruz	25-10-1843		25-10-1863				
Maria	1784		25-10-1843	12-05-1845					
Manuel	1852	Santa Cruz	31-10-1843		29-07-1850				
Francisca	1832	Arrife	27-11-1843	13-05-1845					
Matias Machado Jorge	1703	Ribeira Grande	02-12-1843	21-01-1922		E.U.A.			2345
José Brum Neves	2084	Santa Cruz	07-12-1843	25-06-1924		Brasil			2320
Isabel	1810	Ribeira Grande	12-12-1843		12-12-1863				
Maria	1716	Pontas Negras	17-12-1843		17-12-1863				
António Leal	1593	Pontas Negras	20-12-1843		17-06-1859	Brasil			
Francisco Cardoso Silva Pimentel	1818	Caminho de Cima/Main	22-12-1843		26-07-1905	Brasil (1904)			
José Lourenço Oliveira	1983	Pontas Negras/R.Baix	01-01-1844	22-01-1893				27-09-1869	2295
Francisco	6327		01-01-1844	08-11-1844					
José	1725	Santa Cruz	03-01-1844		03-01-1864				
Maria Laureana	1850	Caminho de Cima	03-01-1844	28-02-1936					
Francisco	1976		09-01-1844		16-07-1862				
Manuel	1705	Pontas Negras	12-01-1844		12-01-1864				
António	1811	Outeiro	14-01-1844		14-01-1864				
Francisco	1591	Ribeira Seca	14-01-1844		14-01-1844				
Francisco Machado Oliveira	1806	Ribeira Seca	18-01-1844	21-04-1934				09-01-1882	2237
Francisco Machado	1833	Pontas Negras	22-01-1844	22-06-1922				21-11-1878	5570
Manuel Francisco	1644	Santa Cruz	26-01-1844		17-06-1859	Brasil			
Isabel	1613	Santa Cruz	28-01-1844	02-10-1848					
Maria	1984	Santa Cruz	29-01-1844	12-03-1944					
Mariana	1757	Ribeira Grande	30-01-1844		30-01-1864				
Ana	1631	Mancilhas	04-02-1844		05-01-1847				
Maria	2085		08-02-1844		08-02-1844				
José	1619	Pontas Negras	10-02-1844		10-01-1864				

Maria Josefa	1599	Outeiro	12-02-1844		12-02-1877		6500		
Manuel	6319		12-02-1844	03-10-1844					
Úrsula	1872	Canto	12-02-1844	08-09-1846					
António	1876	Santa Cruz	12-02-1844	02-05-1845					
José Silveira Machado	1723	Arrife	15-02-1844	07-12-1910					
Rosalina Tomásia	1775	Santa Cruz	16-02-1844		13-04-1877	Brasil/Rio			
Maria	6343		21-02-1844						
Catarina	1629	Pontas Negras	22-02-1844		13-01-1850				
Maria	6342		25-02-1844	21-04-1855					
José Machado	1632	Pontas Negras	29-02-1844		26-05-1879	E.U.A.		17-11-1870	2299
Francisco	1785	Cruz	06-03-1844	13-03-1844					
José Pereira Câmara	1830	Mancilhas	08-03-1844	03-09-1926				05-05-1883	2333
Rosalina Inácia Lacerda	1718	Pontas Negras	11-03-1844		03-10-1884			08-02-1866	2380
Manuel	1608	Santa Cruz	12-03-1844	21-03-1846					
José	1985	Santa Cruz/R.Cima	15-03-1844	15-10-1844					
Rita	1985	Santa Cruz/R.Cima	15-03-1844	01-05-1845					
Manuel	2086	Santa Cruz	16-03-1844	27-03-1887					
Ana Joaquina	1805	Ribeira Grande	23-03-1844	18-10-1900				21-11-1878	5570
Rosa Laureana	1973	Caminho de Cima	25-03-1844	22-05-1928					
Francisco Moniz Medeiros	1802	Santa Cruz	28-03-1844	11-07-1894		faleceu no mar		07-02-1867	2212
Manuel	1708	Canto	28-03-1844	03-04-1844					
José Brum	1701	Cruz	14-04-1844		04-03-1867	Brasil			
Manuel	1597	Caminho de Cima	16-04-1844	19-04-1844					
Manuel	1666		11-05-1844		11-05-1864				
Manuel	2073	Pontas Negras	22-05-1844		09-09-1848				
Maria	1786	Santa Cruz	01-06-1844	02-09-1846					
Francisco	1609		03-06-1844		18-11-1855				
Josefa Isabel Jorge	1584	Rua de Cima	07-06-1844	16-03-1930				18-01-1873	2469
Maria Francisca	2087	Ribeira Grande	08-06-1844	27-02-1932				28-12-1871	2301
António	1799	Santa Cruz	13-06-1844	10-06-1849					
José	1826	Ribeira Grande	21-06-1844		21-06-1864				
António	6286		06-07-1844	06-07-1844					
Maria Isabel	2088	Arrife	10-07-1844	27-03-1887				28-10-1880	5679
Maria Josefa	6344		10-07-1844		28-06-1916			23-01-1868	2387
Isabel	1849	Caminho de Cima	19-07-1844		19-07-1864				
Ermelinda C.Jesus	1827	Santa Cruz	20-07-1844	02-06-1938				12-11-1868	5302
Manuel	2060	Ribeira Grande	20-07-1844	23-08-1852					
Manuel	1913	Ribeira Seca	21-07-1844		05-01-1846				
Maria Isabel	1974		23-07-1844		25-02-1905	E.U.A.	5535	28-04-1881	5535
Maria	1920	Santa Cruz	26-07-1844		15-01-1855				
Ana Josefa C.Jesus	1948	Arrife	26-07-1844		13-08-1902	E.U.A.		29-10-1866	2379
José	1724	Pontas Negras	02-08-1844		02-08-1864				
Manuel	1874		10-08-1844		18-09-1859				
João	1683	Rua de Cima	16-08-1844		16-08-1864				
Francisco	1914	Caminho de Baixo	12-09-1844	07-04-1847					
Manuel	1880	Santa Cruz	17-09-1844	26-01-1845					
João	1950	Santa Cruz	21-09-1844	23-04-1845					
Manuel	1692	Santa Cruz	03-10-1844	11-08-1848					

Rosalina	2071	Santa Cruz	07-10-1844		07-10-1864				
Teresa	1812	Pontas Negras	09-10-1844		09-10-1864				
Maria Conceição	1867	Pontas Negras	12-10-1844	15-05-1886				20-09-1877	5619
José	1711	Santa Cruz	15-10-1844	01-05-1845					
Isabel Conceição	1720	Caminho de Cima	16-10-1844	13-07-1916				18-11-1867	2288
Maria Eugénia Machado	2078	Laranjal	27-10-1844	08-11-1874		Brasil			
Manuel	2090	Mancilhas	01-11-1844	27-05-1845					
Catarina Josefa	1721	Caminho de Cima	04-11-1844	15-01-1914					
Rosalina Inácia	1645	Santa Cruz	07-11-1844		26-06-1878			24-05-1877	2431
Manuel	1999	Caminho de Cima	13-11-1844		13-12-1864				
João	6345		06-12-1844						
António Machado Silveira	1670	Canto	10-12-1844		03-05-1875			03-05-1875	5054
Francisco	2000	Cruz	13-12-1844		13-12-1864				
Ana Francisca	1713	Caminho de Cima	17-12-1844	24-03-1864					
Isabel Josefa	1815	Caminho de Cima	18-12-1844		05-06-1878		6507		
Manuel	2091	Santa Cruz	27-12-1844		20-04-1848				
João	1951	Laranjal	27-12-1844		27-12-1864				
Manuel	1855	Pontas Negras	28-12-1844		01-03-1848				
Maria	1982		28-12-1844	29-12-1844					
José Silveira Ramalho	1978	Pontas Negras	31-12-1844	11-01-1919				08-04-1872	2304
José	1639	Ribeira Grande	31-12-1844		31-12-1844				
António	1860		03-01-1845	04-01-1845					
Isabel	1911	Santa Cruz	05-01-1845		15-02-1854				
José	2001	Caminho de Baixo	07-01-1845		07-01-1865				
Manuel Francisco Sousa	2092	Santa Cruz	13-01-1845	30-05-1910				12-11-1868	5302
Isabel	6328		17-01-1845	02-02-1845					
Isabel	1952		18-01-1845		18-01-1845				
Manuel Sousa Machado	2066	Santa Cruz	18-01-1845	16-12-1922				22-01-1883	2455
João	1655	Pontas Negras	26-01-1845	30-07-1860					
António	1858	Santa Cruz	30-01-1845		30-01-1865				
Maria Brum	6307		03-02-1845	31-01-1883				13-05-1875	2184
Maria Umbelina	2093	Santa Cruz	14-02-1845	14-10-1908				01-09-1870	2397
Francisco	1707	Santa Cruz	15-02-1845	25-02-1845					
Josefa Mariana	1717	Cruz	16-02-1845	18-03-1874				04-11-1869	2394
Manuel	2002		19-02-1845		29-01-1866				
Francisco	1828		20-02-1845	23-06-1848					
Francisco Soares Sousa	1709	Santa Cruz	21-02-1845	02-06-1928		Brasil		05-02-1874	2213
Matias Soares Sousa	1709	Santa Cruz	21-02-1845	09-03-1912				29-04-1875	2346
Maria	2003	Santa Cruz	01-03-1845		01-03-1865				
Laureana Augusta	1641	Santa Cruz	03-03-1845		13-04-1877	Brasil/Rio			
Manuel Sousa	5106		03-03-1845		06-11-1867	E.U.A.			
Maria	1863	Pontas Negras	10-03-1845	27-12-1847					
Manuel Silveira Azevedo	2004	Santa Cruz	12-03-1845	21-04-1933				13-06-1878	2447
Isabel Maria	1796	Pontas Negras	14-03-1845		03-06-1893	E.U.A./Mass.			
Bárbara Josefa	1856	Caminho de Cima	19-03-1845	19-12-1909			6493		
João Francisco Silva	1970	Pontas Negras	22-03-1845	17-04-1892		E.U.A.	2249	18-02-1872	2249
Manuel	1642	Cruz	16-04-1845	17-04-1845					
Francisco	1604	Santa Cruz/Ladeira	24-04-1845	03-05-1845					

Isabel Josefa	2067	Grotão	24-04-1845	12-01-1934					
José	1795	Santa Cruz	24-05-1845		24-05-1865				
Francisca Conceição Rodrigues	1813	Cruz	24-05-1845	04-01-1924					
Maria	2005	Santa Cruz	27-05-1845		27-05-1865				
Manuel Azevedo	1875	Cruz	11-06-1845	27-11-1927				04-11-1869	2394
Manuel Cardoso Pimentel Tr	1818	Caminho de Cima/Moin	14-06-1845	01-05-1918				08-11-1868	2388
Maria	2094	Pontas Negras	14-06-1845	15-06-1845		alteração de nome Manuel			
João Machado	1819	Caminho de Baixo	22-06-1845	20-11-1877					
Isabel	1646	Arrife	09-07-1845		08-07-1855				
João Francisco Gaspar	2069	Pontas Negras	11-07-1845	05-12-1890		E.U.A.		25-05-1868	2246
Francisco Soares Medeiros	1836	Santa Cruz	18-07-1845		12-07-1891	Brasil		19-01-1871	2217
Maria	2006	Arrife	25-07-1845	22-09-1848					
Francisco Soares Goulart	1910	Santa Cruz	25-07-1845	10-09-1887		Brasil		07-01-1878	2228
Vicente	2007		28-07-1845		24-08-1854				
Maria Simas	1981	Santa Cruz	03-08-1845	12-02-1898				13-05-1869	2393
Josefa	1605		01-09-1845		01-09-1865				
Maria Teresa Inácia	1606	Santa Cruz	02-09-1845	10-08-1914				17-05-1877	2322
Lourenço	1659	Ribeira Grande	04-09-1845		04-09-1865				
Maria	1843	Caminho de Cima	07-09-1845		07-09-1865				
Maria	6327		12-09-1845	16-09-1846					
Francisco	1602		20-09-1845		20-09-1865				
Maria Leonarda Conceição	1980	Pontas Negras	22-09-1845		07-06-1875	E.U.A.			
Maria	2008	Ribeira Seca	28-09-1845	16-11-1847					
Maria Isabel	1821	Ribeiras	03-10-1845	12-08-1905					
Francisca Rosa	1821	Ribeiras	04-10-1845	13-11-1908			6451		
Violanta	1810	Ribeira Grande	08-10-1845		08-10-1865				
Rosa	1810	Ribeira Grande	08-10-1845	25-06-1846					
Jerónimo Brum Silveira	1739	Santa Cruz	21-10-1845		05-04-1895	Brasil/Rio (1894)			
Francisca	1832	Arrife	26-10-1845		26-10-1865				
Isabel Sacramento	1859	Ribeira Grande	02-11-1845		10-07-1869	Brasil			
Maria Josefa	1860		19-11-1845		14-04-1919		6496	09-04-1888	5685
Maria Joaquina Oliveira	1658	Ribeira Grande	19-11-1845	06-12-1884				23-10-1871	2406
Rosalina Jesus	1656	Pontas Negras	03-12-1845		15-02-1867	Brasil			
Isabel	2070	Ribeira Grande	28-12-1845		28-12-1845				
Ermelinda	2084	Santa Cruz	31-12-1845		31-12-1865				
José	1984	Santa Cruz	02-01-1846		02-01-1866				
Isabel Augusta Conceição	1844	Santa Cruz	04-01-1846	30-03-1933					
Francisco	1913	Ribeira Seca	05-01-1846		05-01-1846				
Manuel	1920	Santa Cruz	11-01-1846	17-01-1846					
Isabel	1803	Caminho de Cima	14-01-1846		14-01-1866				
Maria	1628		17-01-1846		17-01-1866				
Rosa Josefa	1982	Pontas Negras/P. Cima	18-01-1846	23-11-1932				08-04-1872	2304
Maria	6349		21-01-1846						
José	2009	Ribeira Seca	25-01-1846	01-02-1846					
Ana	1852	Santa Cruz	27-01-1846	03-12-1847					
António	1718	Pontas Negras	29-01-1846		29-01-1866				
Maria José Henriques	1671	Santa Cruz	29-01-1846	04-07-1916				16-04-1883	2350
Manuel José Gonçalves	2087	Ribeira Grande	09-02-1846		02-12-1902			23-10-1871	2406

Bárbara Conceição	1737	Ordinalas	10-02-1846	01-01-1901				09-01-1882	2237
Maria Candeias	6319		14-02-1846	01-02-1905			6482		
Rosalina Tomásia Silva	1694	Pontas Negras	25-02-1846		23-06-1904	E.U.A..			2224
José Silveira Azevedo	1711	Santa Cruz	27-02-1846	11-09-1911				09-06-1870	2300
Rosalina Tomásia	2059	Santa Cruz/Ladeira	01-03-1846	12-11-1934				24-05-1897	5694
Manuel	2010	Santa Cruz	04-03-1846	23-01-1847					
António Xavier Simas	1725	Santa Cruz	07-03-1846		25-02-1860	Brasil			
Manuel Brum Silveira	2096		09-03-1846	26-11-1929				18-01-1875	2418
Rita	1950	Santa Cruz	11-03-1846		10-06-1860				
António Machado Soares	2086	Santa Cruz	11-03-1846	24-02-1881				23-01-1871	2178
Maria Perpétua	2082	Ribeiras	12-03-1846	19-12-1911				18-12-1873	2412
Francisco	1921		14-03-1846	23-05-1860					
José Homem Machado	1612	Caminho de Cima	21-03-1846	05-12-1894				18-11-1867	2288
Francisco Silveira Soares	1700	Ribeira Seca	26-03-1846	08-10-1930				19-11-1872	2220
José Brum Silveira Neves	2080	Mancilhas	01-04-1846		20-09-1890			18-01-1877	2319
Francisca Josefa	1781	Cruz	09-04-1846	10-11-1907			6523		
José Brum Silveira	1914	Caminho de Baixo	12-04-1846	02-06-1928				15-01-1877	2317
António Brum Ávila	2076	Santa Cruz	15-04-1846		21-11-1886			14-02-1881	2193
Maria Conceição	1954	Ribeira Seca	29-04-1846	06-04-1909				25-05-1868	2246
Isabel Maria	1804	Ribeira Grande	05-05-1846	21-03-1923					
Bárbara	1839	Santa Cruz/Ladeira	06-05-1846	27-11-1847					
Francisco	6351		06-05-1846						
Manuel Leal Silveira	1593	Pontas Negras	13-05-1846		27-03-1873				2411
Mariana	1790	Rua de Cima	18-05-1846		16-02-1849				
Maria José Esp.St.	1922	Santa Cruz	31-05-1846	04-07-1881				19-01-1871	2217
Manuel Goulart	1880	Santa Cruz	08-06-1846		30-10-1867	Brasil			
Maria	6352		11-06-1846	19-06-1846					
Maria	1955	Cruz	11-06-1846		11-06-1866				
Rita	1985	Santa Cruz/R.Cima	13-06-1846	21-06-1846					
Rita	1662	Santa Cruz	27-06-1846	08-07-1846					
Tomé	1609		30-06-1846		18-11-1855				
Ana Josefa	1703	Ribeira Grande	01-07-1846	28-06-1915				02-06-1883	2683
Maria	2001	Caminho de Baixo	03-07-1846	03-07-1846		dt-obi aprox.			
Manuel	6353		05-07-1846	06-07-1846					
Manuel Machado Jorge	1785	Cruz	13-07-1846		27-06-1895	Brasil/Rio			
Maria Josefa	1886	Santa Cruz	31-07-1846	12-11-1944				13-04-1893	2635
José Dutra Sousa	2083	Arrife	03-08-1846		02-08-1886	Brasil/Rio (1886)			
Teodora Jesus	1806	Ribeira Seca	17-08-1846	30-08-1945				30-04-1874	2310
Manuel Cardoso Machado	2011	Canto/Caminho Cima	23-08-1846		18-01-1888	Brasil		01-05-1875	2429
Maria Madalena	6355		08-09-1846		09-03-1912			29-04-1875	2346
Manuel	6356		15-09-1846						
Quitéria Maria Conceição	1948	Arrife	07-10-1846	18-06-1927				22-05-1876	2424
Rita Cândida Moniz	1802	Santa Cruz	09-10-1846	23-07-1906				19-10-1885	2607
José Pereira Santos	1872	Canto	10-10-1846		24-07-1869	Brasil			
António	1707	Santa Cruz	13-10-1846	21-10-1846					
Manuel Pereira Silva	2090	Mancilhas	13-10-1846	03-11-1928				20-11-1876	2427
Manuel Homem	2123	Santa Cruz	15-10-1846	02-12-1909				15-10-1877	5678
Maria	2012		15-10-1846	22-10-1846					

José	6358		17-10-1846	25-11-1846					
António Rodrigues	1876	Santa Cruz	18-10-1846		30-03-1875	Brasil/Rio			
Isabel Josefa Jesus	1818	Caminho de Cima/Meio	19-10-1846	11-02-1935				02-05-1861	2268
Manuel Cardoso Jorge	2013	Pontas Negras/R. Cima	27-10-1846		16-10-1882	Brasil/Rio (sabe escrever)			
Manuel Francisco Ávila	2099	Ribeira Grande	08-11-1846		18-11-1867				
Maria	1833	Pontas Negras	09-11-1846	02-09-1870					
Maria Antónia	1782	Rua de Cima	09-11-1846	16-12-1908				20-11-1876	2427
José	2002		14-11-1846		29-01-1866				
Maria Rita Rosário	1967		17-11-1846		03-05-1875			03-05-1875	5054
Isabel Mariante	2100	Santa Cruz	23-11-1846	08-06-1914					
Rosalina Jacinta	1644	Santa Cruz	17-12-1846		02-07-1868	E.U.A.			
Maria	2026	Santa Cruz	19-12-1846	24-12-1846					
Maria	1976		20-12-1846		16-07-1862				
Manuel	2101		23-12-1846	04-07-1847					
Manuel Ferreira	1630	Ribeiras	24-12-1846		25-02-1860	Brasil			
Maria	1924	Cruz	30-12-1846		30-12-1866				
Maria Inácia	2000	Cruz	01-01-1847	13-04-1929				29-10-1874	2222
Clara	1631	Mancilhas	05-01-1847		05-01-1847				
Manuel Lourenço	2093	Santa Cruz	06-01-1847		15-02-1867	Brasil			
Manuel	2088	Arrife	11-01-1847		11-01-1867				
António	1597	Caminho de Cima	16-01-1847	17-01-1847					
Maria	6360		26-01-1847	03-02-1847					
José	6360		26-01-1847	03-02-1847					
Maria Rita Soares	1608	Santa Cruz	27-01-1847	04-05-1912		alteração de nome Manuel		20-01-1881	2192
José	1611	Canto	28-01-1847		28-01-1867				
Maria Josefa	2103	Pontas Negras/R. Cima	29-01-1847	26-06-1886				28-02-1870	2403
José Ferreira Oliveira	1635	Ribeira Grande	31-01-1847		14-11-1910			04-03-1878	2323
Manuel	2007		02-02-1847		24-08-1854				
Umbelina Rosa	1629	Pontas Negras	08-02-1847		06-08-1872				2279
Maria José Vieira	2102	Santa Cruz	09-02-1847	22-11-1918					
José	6361		18-02-1847						
António	1646	Arrife	21-02-1847	22-02-1847					
Maria Isabel	1723	Arrife	22-02-1847	22-03-1940					
Francisco Leal Madruga	6362		22-02-1847	09-07-1917				11-02-1878	2230
Rosa	2073	Pontas Negras	25-02-1847	25-10-1847					
Bárbara Conceição	1716	Pontas Negras	01-03-1847	02-04-1932				29-01-1872	2179
José	1670	Canto	05-03-1847		05-03-1867				
Maria Inácia	1848	Santa Cruz	09-03-1847	08-04-1921		dt-obi aprox.		07-02-1867	2212
Francisco Brum	1701	Cruz	15-03-1847		25-02-1860	Brasil			
Manuel	6344		23-03-1847	31-03-1847					
Manuel Silveira Ramalho	1972	Pontas Negras	27-03-1847		18-11-1867	Brasil			
Maria Josefa Brum	2014		09-04-1847		26-11-1929			18-01-1875	2418
Inácia Emília	1849	Caminho de Cima	18-04-1847	06-11-1928					
Quitéria Isabel Bettencourt	1642	Cruz	11-05-1847	01-09-1932				09-06-1879	2437
Isabel Laureana	1973	Caminho de Cima	14-05-1847	01-05-1937				29-04-1897	5693
José	1973	Caminho de Cima	14-05-1847		14-05-1867				
Joaquim	1604	Santa Cruz/Ladeira	18-05-1847	03-12-1847					
António	1874		19-05-1847		18-09-1859				

Isabel Josefa	1721	Caminho De Cima	17-06-1847		19-03-1930			28-11-1878	2190
Manuel Silveira	2015	Caminho de Cima	19-06-1847		12-07-1869	Brasil			
Catarina	1920	Santa Cruz	20-06-1847		15-01-1855				
Francisco	6364		26-06-1847		25-02-1860	Brasil			
Maria Helena	1951	Laranjal	28-06-1847	03-09-1908			6463		
Maria Isabel	1985	Santa Cruz/R.Cima	17-07-1847		28-12-1894	Brasil/Rio(24.9.1924)		04-06-1866	2244
António Silveira Jorge	1720	Caminho de Cima	23-07-1847		21-07-1880	Brasil/Rio(1876)		12-06-1875	5056
Maria Simas	2017	Ribeiras	27-07-1847	12-03-1932				08-11-1869	2297
Manuel	2161	Santa Cruz	31-07-1847	09-08-1847					
Maria Josefa	1786	Santa Cruz	31-07-1847		18-01-1888			01-05-1875	2429
Manuel Machado Bottocourt	2018	Caminho de Cima	03-08-1847		24-01-1881		2425	17-05-1874	2425
Manuel Francisco Costa	2071	Santa Cruz	03-08-1847	14-01-1922		Brasil/Rio		11-05-1876	2423
António	1707	Santa Cruz	07-08-1847	23-08-1847					
João Sousa Moniz	1662	Santa Cruz	13-08-1847		15-09-1896	Brasil	5599	15-09-1896	5599
Manuel Silveira	1956	Santa Cruz	14-08-1847	09-02-1880				03-11-1870	2401
Maria	2092	Santa Cruz	11-09-1847		11-09-1867				
Maria	1925		21-09-1847		27-11-1882				
Manuel	6327		22-09-1847						
Manuel	2019	Pontas Negras	03-10-1847		17-02-1856				
João Silveira Madruga	1810	Ribeira Grande	15-10-1847	26-09-1926				03-10-1872	2252
Emerenciana Josefa	1908	Pontas Negras	30-10-1847	01-04-1929				09-02-1885	2640
José Silveira Cardoso	2009	Ribeira Seca	01-11-1847	12-09-1939				30-04-1874	2310
António	1884	Santa Cruz	09-11-1847	10-11-1847					
Maria Isabel	1882	Santa Cruz	16-11-1847	09-10-1922				09-06-1870	2300
Manuel Silveira Soares	2106		30-11-1847		08-06-1868			28-10-1867	2386
Maria	1926	Pontas Negras	01-12-1847		27-02-1860				
João	1950	Santa Cruz	20-12-1847		10-06-1860				
Maria	1958	Santa Cruz	31-12-1847		31-12-1867				
Rosa Jacinta	1718	Pontas Negras	03-01-1848		11-11-1878			27-07-1876	2426
Henrique	2112	Santa Cruz	08-01-1848	09-01-1848					
Maria Josefa Recurião	2069	Pontas Negras	14-01-1848		26-03-1885	E.U.A.		17-11-1870	2299
Teodora Esp.St.	2010	Santa Cruz	17-01-1848		20-06-1911	E.U.A.			
Umbelina	1725	Santa Cruz	22-01-1848	19-03-1848					
Manuel	1613	Santa Cruz	24-01-1848		24-01-1868				
José Francisco Ávila	2099	Ribeira Grande	25-01-1848	25-03-1932		E.U.A.(1890;1892)		26-05-1873	2303
Rosalina	1984	Santa Cruz	01-02-1848	03-04-1848					
Manuel	2003	Santa Cruz	02-02-1848		02-02-1868				
Maria	1863	Pontas Negras	02-02-1848	15-09-1854					
Vicência	2006	Arrife	06-02-1848		06-02-1868				
Francisca	1815	Caminho de Cima	07-02-1848	07-02-1848			dt-obi aprox.		
Manuel	2021	Santa Cruz	16-02-1848		16-02-1868				
Maria	2020		19-02-1848		19-02-1868				
Emerenciana	1619	Pontas Negras	20-02-1848		20-02-1868				
Manuel	2107	Pontas Negras	20-02-1848		20-02-1868				
Rosa Guilhermina	1855	Pontas Negras	01-03-1848		14-02-1870	Brasil			
António	1602		03-03-1848		03-03-1868				
Rosalina Conceição	1954	Ribeira Seca	03-03-1848	11-01-1921				09-02-1874	2182
Maria	2108	Pontas Negras	04-03-1848		19-02-1855				

José	2023	Ribeira Grande	05-03-1848		05-03-1868					
Emerenciana Josefa	1811	Outeiro	03-04-1848	18-06-1935				17-11-1887	2587	
Maria	2091	Santa Cruz	20-04-1848		20-04-1848					
Rita Conceição Tavares	2084	Santa Cruz	08-05-1848	18-05-1919		Brasil				
Maria	2101		17-05-1848	23-02-1889						
Maria Isabel	1883	Santa Cruz	27-05-1848	05-08-1916						
Manuel	2161	Santa Cruz	02-06-1848		02-06-1868					
Catarina Amélia	1641	Santa Cruz	09-06-1848		05-06-1875	E.U.A.				
Isabel Esp.St.	1850	Caminho de Cima	11-06-1848		22-12-1869		6464			
Maria	2024	Santa Cruz	14-06-1848	21-06-1848						
Cândido	1609		08-07-1848		18-11-1855					
Maria	2109	Ribeira Seca	31-07-1848		30-05-1856					
Francisca	1739	Santa Cruz	02-08-1848		24-03-1857					
Manuel	2105	Arrife	04-08-1848		11-03-1853					
Maria	1970	Pontas Negras	05-08-1848		05-08-1868					
Feliciana	1819	Caminho de Baixo	06-08-1848		06-08-1848					
Manuel Moniz	1981	Santa Cruz	10-08-1848		30-05-1867					
Manuel	1812	Pontas Negras	11-08-1848	12-08-1848						
Maria	2012		05-09-1848	20-09-1848						
Isabel Francisca Tomás da Rosa	6353		09-09-1848	15-02-1937		E.U.A.	6488			
Rosa	2073	Pontas Negras	09-09-1848		09-09-1848					
Manuel	2076	Santa Cruz	11-09-1848	18-09-1848						
Ana Zeferina	2096		14-09-1848	04-10-1870						
António	1867	Pontas Negras	24-09-1848		24-09-1868					
Maria	6367		26-09-1848							
Ana Eugénia Paulina	2078	Laranjal	28-09-1848	09-06-1928				15-01-1877	2317	
Francisco	1911	Santa Cruz	01-10-1848		15-02-1854					
José	1655	Pontas Negras	19-10-1848		19-10-1868					
Isabel Josefa	1922	Santa Cruz	22-10-1848	12-01-1878				10-02-1876	2421	
António	1836	Santa Cruz	23-10-1848	03-11-1848						
José Francisco Silveira	1859	Ribeira Grande	27-10-1848	24-04-1922				28-12-1871	2301	
António Lourenço	1795	Santa Cruz	28-10-1848	13-09-1887						
Maria	2013	Pontas Negras/B.Cima	29-10-1848		29-10-1868					
Manuel	1980	Pontas Negras	10-11-1848		10-11-1868					
Maria	1928	Santa Cruz	11-11-1848	11-11-1848		dt-obi aprox.				
Maria	1884	Santa Cruz	23-11-1848	23-11-1848		dt-nas aprox.				
Bárbara Conceição	1628		02-12-1848		24-07-1871	Brasil				
Prudência Josefa	1593	Pontas Negras	06-12-1848	01-07-1929				29-07-1901	5574	
Joaquim Machado Medina	1799	Santa Cruz	06-12-1848	20-09-1924				29-04-1872	2240	
João Silveira Jorge	2001	Caminho de Baixo	07-12-1848	01-06-1874		Brasil/E.U.A.(1871)				
Rosalina Conceição	1711	Santa Cruz	07-12-1848	28-12-1920				23-01-1871	2178	
Maria Aurora Battagel	1858	Santa Cruz	09-12-1848		28-02-1903	E.U.A. (sabe aprox.)	6531	22-06-1891	5688	
Maria Isabel	2111	Santa Cruz	10-12-1848	11-09-1904				29-05-1883	2460	
Isabel	1640	Arrife	12-12-1848	17-12-1848						
José	1876	Santa Cruz	23-12-1848	20-07-1850						
Maria	1930	Ribeira Grande	03-01-1849	04-01-1849						
Manuel Pereira Lacerda	6342		06-01-1849	08-06-1923		E.U.A./Calif. (1905)		14-07-1870	2402	
Maria Josefa	2008	Ribeira Seca	06-01-1849	13-03-1938				05-05-1883	2962	

Henrique Francisco Costa	2112	Santa Cruz/R.Cima	09-01-1849	16-10-1939				04-02-1869	2466
Matias Machado Silveira	1826	Ribeira Grande	16-01-1849		27-05-1897			04-11-1875	2347
Rosalina	6358		02-02-1849						
Francisco Xavier	1725	Santa Cruz	04-02-1849	28-02-1869					
Cândido	1790	Rua de Cima	16-02-1849		16-02-1849				
Maria Josefa Azevedo	1875	Cruz	18-02-1849	01-06-1927					
Manuel	1976		20-02-1849		16-07-1862				
Rita	1844	Santa Cruz	21-02-1849	04-03-1849					
João	2002		26-02-1849		29-01-1866				
José	1646	Arrife	28-02-1849	15-03-1849					
Isabel Maria	1703	Ribeira Grande	04-03-1849	03-05-1914				28-12-1872	2180
Maria Cândida	1880	Santa Cruz	09-03-1849	09-05-1929				11-05-1876	2423
Maria Josefa	1838	Caminho de Cima	19-03-1849	29-12-1893				15-01-1880	2259
Custódia Inácia	6370		25-03-1849		13-09-1865	Brasil			
Maria Brum	1914	Caminho de Baixo	30-03-1849	30-03-1927					
Maria Isabel	2015	Caminho de Cima	15-04-1849	25-01-1895			6520		
José	6371		15-04-1849						
Antónia	2082	Ribeiras	19-04-1849		19-04-1869				
José	2066	Santa Cruz	25-04-1849	14-01-1867					
Ana Simas	1668	Cruz	25-04-1849	18-11-1921					
Francisco	2113	Arrife	30-04-1849		30-04-1849				
Francisco Silveira Dutra Sousa	2083	Arrife	03-05-1849	27-02-1929		Brasil (1901)			
José	1856	Terreiro	09-05-1849		09-05-1869				
José	1856	Caminho de Cima	09-05-1849		09-05-1869				
Rita	2102	Santa Cruz	22-05-1849	29-11-1902					
Isabel Maria	1737	Ordinalas	11-06-1849	18-10-1914				09-02-1885	2560
Maria Rosa Silva	2025	Ribeira Grande	12-06-1849	09-01-1929					2252
Manuel	1885	Santa Cruz	21-06-1849		21-06-1869				
Umbelina Emília	2093	Santa Cruz	28-06-1849		05-06-1875	E.U.A.			
Manuel Brum Silveira	1868		11-07-1849	09-11-1927				08-03-1886	2610
Rosalina Inácia	1659	Ribeira Grande	13-07-1849	25-11-1917				16-12-1875	2185
Maria Perpétua	2026	Santa Cruz	14-07-1849	27-12-1877				15-10-1877	5678
Rosalina	1886	Santa Cruz	27-07-1849	15-08-1849					
Catarina Josefa	2014		01-08-1849	30-04-1905					
João Pereira Leal	6373		02-08-1849	15-06-1905				09-01-1882	2261
Manuel Machado Oliveira	2027	Ribeira Seca	03-08-1849		25-03-1899	Brasil		12-01-1882	2451
Manuel	2028	Ribeira Grande	11-08-1849		11-08-1849				
José Machado Bettencourt Pimentel	2018	Caminho de Cima	27-08-1849	09-08-1914				13-11-1876	2316
Quitéria Isabel	1924	Cruz	30-08-1849	16-05-1904				25-05-1871	2405
José	1602		30-08-1849		30-08-1869				
Francisco	1670	Canto	30-08-1849		30-08-1869				
Maria Jacinta	1872	Canto	02-09-1849	12-06-1942				13-01-1898	5606
José	1929		14-09-1849		14-09-1869				
Maria Conceição	2099	Ribeira Grande	18-09-1849	13-07-1924		E.U.A.		05-02-1874	2307
Manuel Cardoso Vieira	2005	Santa Cruz	30-09-1849		03-03-1890	E.U.A.			
Ana	2005	Santa Cruz	30-09-1849	10-10-1849					
Manuel Francisco Madruga	2012		01-10-1849		16-11-1867	Brasil			
Josefa Custódia	1836	Santa Cruz	05-10-1849	24-05-1930				29-04-1872	2240

Isabel Josefa	1955	Cruz	09-10-1849	16-09-1921			6517		
Manuel	2020		17-10-1849		17-10-1869				
Francisco	1828		23-10-1849		23-10-1869				
José Silveira Cardoso	1948	Arrife	26-10-1849	07-04-1925					
Maria Inácia	6374		29-10-1849		03-10-1880		2328	29-09-1880	2328
Isabel Carmo	1671	Santa Cruz	31-10-1849	19-06-1909				23-11-1885	2586
Francisco	2105	Arrife	07-11-1849		11-03-1853				
José	1644	Santa Cruz	10-11-1849		18-06-1856				
Maria Vitorina Conceição	2162	Santa Cruz	19-11-1849	05-06-1932				24-05-1869	2183
Maria	2029	Arrife	05-12-1849		24-01-1857				
Maria Conceição C. Jesus	1956	Santa Cruz	08-12-1849	17-01-1928				15-04-1872	2410
Bárbara Joaquina	2094	Pontas Negras	20-12-1849	25-02-1928					
Maria José Sousa	2030	Santa Cruz	21-12-1849	22-02-1907				22-01-1883	2455
Maria	1884	Santa Cruz	29-12-1849	15-10-1850					
Isabel Josefa Garcia	2088	Arrife	31-12-1849	26-12-1934			6544		
Francisco Machado Medina	2086	Santa Cruz	05-01-1850	30-12-1928		Brasil/Rio		18-04-1872	2218
Manuel	1950	Santa Cruz	06-01-1850		10-06-1860				
Matias Machado Jorge	2103	Pontas Negras/P. Cima	10-01-1850	04-07-1888		casados no Brasil/Rio			2597
Manuel	1920	Santa Cruz	11-01-1850		15-01-1855				
Ana	1629	Pontas Negras	13-01-1850		13-01-1850				
José	1874		17-01-1850		18-09-1859				
Manuel Francisco Fernandes	1707	Santa Cruz	19-01-1850		16-06-1884	Brasil;E.U.A.			
António	2019	Pontas Negras	21-01-1850	18-01-1851					
Maria	2019	Pontas Negras	21-01-1850		17-02-1856				
Mariana	2108	Pontas Negras	22-01-1850		19-02-1855				
Manuel Silveira	1926	Pontas Negras	24-01-1850		16-11-1867	Brasil			
Manuel Moniz Soares	1984	Santa Cruz	24-01-1850	02-06-1928				01-09-1870	2397
Francisco Pereira Santos	1931	Santa Cruz	26-01-1850		19-11-1867	Brasil			
Maria Emília	2115	Santa Cruz	27-01-1850		11-10-1875		6457		
Maria Jacinta	1930	Ribeira Grande	30-01-1850		09-02-1879			03-11-1873	2221
António	1716	Pontas Negras	31-01-1850	31-01-1850		dt-obi aprox.			
José Soares Henriques	1910	Santa Cruz	05-02-1850		20-07-1888			23-11-1885	2586
Catarina	2076	Santa Cruz	08-02-1850		08-02-1870				
Maria Ursula	2116	Santa Cruz	13-02-1850	28-02-1928			6505		
José Sousa Cardoso	2000	Cruz	15-02-1850		04-10-1878	E.U.A.			
João Silveira Porto	1967		18-02-1850	06-03-1938				20-07-1874	2254
Manuel	2100	Santa Cruz	19-02-1850	27-04-1851					
Maria Cândida Oliveira	1983	Pontas Negras/P. Baixo	23-02-1850	14-11-1910				04-03-1878	2323
José	2017	Ribeiras	26-02-1850	09-02-1887					
Manuel	6376		01-03-1850	02-05-1860					
Manuel Francisco Costa	2024	Santa Cruz	01-03-1850		18-03-1891	Brasil/casados nos E.U.A.;E. Francisco			2621
Manuel Teles Bettencourt	6352		02-03-1850	28-08-1940				23-11-1885	2604
António Silveira Jorge	2001	Caminho de Baixo	07-03-1850		18-11-1867	Brasil			
Francisca Rosa	1973	Caminho de Cima	08-03-1850	02-05-1903					
Rosalina Tomásia	1863	Pontas Negras	13-03-1850	21-12-1930				27-11-1886	2596
António	2084	Santa Cruz	16-03-1850		16-03-1870				
Bárbara Josefa	1860		17-03-1850	19-12-1908					
António Silveira Cardoso	2009	Ribeira Seca	19-03-1850	06-01-1931				09-02-1874	2182

Francisco Goulart Silva	1796	Pontas Negras	28-03-1850	30-10-1912				13-01-1881	2234
Maria	1887		02-04-1850		02-04-1870				
Isabel Josefa Conceição	1785	Cruz	05-04-1850	31-12-1922				02-10-1876	2422
Ana Catarina	1721	Caminho de Cima	29-04-1850	01-01-1926					
Inácia Rosa Mariana	1718	Pontas Negras	30-04-1850	01-03-1942				19-01-1882	2262
Manuel José Ávila	1888	Terreiro	01-05-1850	12-08-1929		E.U.A.		09-06-1879	2437
Manuel	1908	Pontas Negras	07-05-1850	28-09-1854					
Manuel	1925		21-05-1850	27-11-1852					
Manuel	6378		04-06-1850						
João	2007		18-06-1850		24-08-1854				
Manuel	2109	Ribeira Seca	22-06-1850		30-05-1856				
António Silveira Bettencourt	1642	Cruz	07-07-1850		14-03-1906	Brasil/Rio (1893)			
Isabel	1632	Pontas Negras	10-07-1850	09-09-1852					
Maria	1803	Caminho de Cima	10-07-1850		10-07-1870				
Manuel Ávila Silveira	2031	Caminho de cima	12-07-1850		19-07-1920	E.U.A.			2647
Jacinta Brum Neves	1849	Caminho de Cima	16-07-1850	18-10-1944				29-07-1875	2223
Rosa Josefa	2069	Pontas Negras	26-07-1850		09-04-1872	E.U.A.			
Francisco	6322		28-07-1850	17-12-1864					
José	1852	Santa Cruz	29-07-1850		29-07-1850				
Maria Silveira	2090	Mancilhas	03-08-1850	24-11-1940					
Rita Maria	1608	Santa Cruz	08-08-1850	10-12-1866					
Isabel	1640	Arrife	17-08-1850	20-12-1852					
António	2120	Santa Cruz	22-08-1850		22-08-1870				
Maria Jorgeana	6380		29-08-1850	08-06-1924				29-11-1877	2430
Bárbara Conceição	1701	Cruz	01-09-1850	24-12-1939			6561	02-06-1870	2399
José Ramalho Silva	1972	Pontas Negras	02-09-1850		25-04-1893			07-05-1874	2308
Francisco Sousa	5106		06-09-1850		07-04-1874	Brasil/Rio			
António	1646	Arrife	07-09-1850	25-02-1850					
Manuel Silveira Madruga	1958	Santa Cruz	01-10-1850	08-03-1933		Brasil			
José	2107	Pontas Negras	08-10-1850	03-07-1860					
António Gomes Lopes	2101		16-10-1850		27-01-1866				
Maria	2121	Santa Cruz/R.Cima	07-11-1850	30-01-1941					
Francisco	2092	Santa Cruz	18-11-1850		18-11-1870				
Maria Inácia	1649		24-11-1850	16-04-1874				17-07-1870	5190
Rosalina Tomásia Goulart	1985	Santa Cruz/R.Cima	25-11-1850	18-02-1931			6478		
Manuel	1954	Ribeira Seca	04-12-1850	07-08-1851					
Bárbara	1954	Ribeira Seca	04-12-1850		04-12-1870				
Joaquim	1609		06-12-1850	15-12-1852					
Rita	1928	Santa Cruz	09-12-1850	09-03-1950					
Maria Angélica	2161	Santa Cruz	11-12-1850		21-11-1886			14-02-1881	2193
José Homem	2123	Santa Cruz	11-12-1850	24-01-1923					2330
Manuel Silva Brum	1933	Caminho de Cima	17-12-1850	16-02-1932			2601		2601
Manuel Francisco Rosa Jr.	2122	Terreiro	17-12-1850	05-12-1928				11-06-1877	2435
Maria Constância	1876	Santa Cruz	19-12-1850	01-12-1877					
Teresa	1883	Santa Cruz	21-12-1850		21-12-1870				
Eusébia Cândida	2013	Pontas Negras/R.Cima	27-12-1850		22-01-1893	E.U.A.		27-09-1869	2295
António	1815	Caminho de Cima	06-01-1851		06-01-1871				
Josefa	2008	Ribeira Seca	11-01-1851		11-01-1871				
Manuel Silveira Ávila	2125	Ribeira Seca	12-01-1851		19-11-1890	E.U.A.			

Tomé	1739	Santa Cruz	16-01-1851		24-03-1857				
António Silveira Ramalho	1812	Pontas Negras	16-01-1851		19-01-1922	E.U.A.		28-12-1872	2180
Manuel Machado Soares	1922	Santa Cruz	23-01-1851	12-09-1919		casados nos E.U.A.			2600
Manuel Francisco Vieira	2010	Santa Cruz	23-01-1851	26-12-1924				29-05-1883	2460
António	1981	Santa Cruz	02-02-1851		02-02-1871				
Bárbara Josefa	2003	Santa Cruz	02-02-1851	09-11-1947		Brasil/Rio			
Maria Josefa	2126	Cruz	10-02-1851		30-03-1892				2579
Mariana Zeferina	2096		15-02-1851	21-10-1931					
Joaquim	1911	Santa Cruz	20-02-1851		15-02-1854				
José Silveira Brum	2015	Caminho de Cima	25-02-1851	23-03-1877					
Maria Bernarda Conceição	2011	Canto/Caminho Cima	13-03-1851	13-01-1940				24-02-1881	2445
José	1885	Santa Cruz	25-03-1851	20-08-1851					
Manuel Jorge Simas	2032	Santa Cruz	31-03-1851		26-05-1879	E.U.A.		27-07-1876	2426
Isabel Josefa Carmo	1606	Santa Cruz	31-03-1851	10-06-1948			5305	17-05-1874	2425
Matias	1811	Outeiro	09-04-1851		09-04-1851				
Rita Brum	1914	Caminho de Baixo	18-04-1851	28-10-1940					
Prudêncio José Ferreira Oliveira	1635	Ribeira Grande	10-05-1851		01-08-1885			04-05-1874	2462
José Ávila Pimentel	1713	Caminho de Cima	26-05-1851	18-11-1886				29-10-1885	2583
Rosa Josefa Fernandes	1848	Santa Cruz	28-05-1851		28-06-1916	E.U.A.		05-06-1873	2181
Manuel Ferreira Alemão	2128	Ribeira Grande	01-06-1851		23-02-1907	Brasil			2414
José Goulart	1880	Santa Cruz	15-06-1851		03-11-1864	Brasil			
Maria	2033	Outeiro	28-06-1851	21-01-1853					
Manuel Machado	1890	Laranjal	02-08-1851		22-03-1865	Brasil			
José	2038	Santa Cruz	13-08-1851	14-08-1851					
Francisco Vieira Matos	1641	Santa Cruz	13-08-1851	17-12-1942				14-02-1885	2562
Manuel Rosa	2034	Ribeira Seca	17-08-1851	24-10-1876					
Manuel	2035	Caminho de Cima	17-08-1851	04-09-1851					
Umbelina	1725	Santa Cruz	26-08-1851	27-08-1851					
Matias	2018	Caminho de Cima	01-09-1851	30-06-1854					
Maria	2140	Santa Cruz/Ladeira	04-09-1851		04-09-1871				
Maria	6288		11-09-1851	25-10-1851					
Maria Sacramento	2002		13-10-1851		02-05-1874	E.U.A.			
Tomé Silveira Azevedo	1711	Santa Cruz	18-10-1851	29-12-1914				23-07-1888	2642
Isabel Josefa	1613	Santa Cruz	21-10-1851	22-04-1909				17-01-1876	2419
Maria	2004	Santa Cruz	24-10-1851		24-10-1871				
Isabel Eugénia Machado Paulina	2078	Laranjal	25-10-1851		06-09-1904	Brasil/Rio (casados no Rio) e ba			2597
José	2005	Santa Cruz	09-11-1851	17-11-1851					
José Brum Tavares	2026	Santa Cruz	19-11-1851	29-03-1933					
Maria Conceição	1931	Santa Cruz	21-11-1851		02-02-1874			02-02-1874	5312
José	6351		21-11-1851						
Rosalina	1950	Santa Cruz	21-11-1851	10-06-1860					
Mariana Leonarda Conceição	1980	Pontas Negras	13-12-1851	10-01-1926		E.U.A.	6515		
Maria Luísa Silveira	2001	Caminho de Baixo	18-12-1851	22-05-1896				05-02-1872	2305
António	1850	Caminho de Cima	23-12-1851		23-12-1871				
Manuel	2112	Santa Cruz/R.Cima	31-12-1851		31-12-1871				
Maria Josefa	2021	Santa Cruz	01-01-1852	01-09-1944		dt-nas aprox.		18-04-1872	2218
Ana Simas	2017	Ribeiras	02-01-1852		09-11-1874	Brasil/Rio	6477		

Manuel Joaquim Silva	2116	Santa Cruz	11-01-1852	01-11-1926				17-01-1876	2419
Eusébio	1982	Pontas Negras/R.Cima	14-01-1852		14-01-1872				
Manuel Silveira Soares	1884	Santa Cruz	15-01-1852	22-01-1923				19-10-1885	2607
António Sousa Cardoso	2000	Cruz	16-01-1852		04-10-1878	E.U.A.(1878)			
José	2129	Santa Cruz	19-01-1852		04-04-1862				
José Brum Silveira	1868		24-01-1852	27-02-1924				26-04-1875	2313
Isabel	1883	Santa Cruz	25-01-1852	19-08-1878					
Isabel	2093	Santa Cruz	08-02-1852	03-10-1852					
José	1646	Arrife	09-02-1852		08-07-1855				
Francisco Silveira Cardoso	1948	Arrife	13-02-1852		03-10-1878	E.U.A.			
João Cardoso	1611	Canto	15-02-1852		01-04-1899	E.U.A.			
Isabel	2162	Santa Cruz	22-02-1852	15-08-1853					
Manuel	2030	Santa Cruz	25-02-1852	01-03-1852					
José Machado Oliveira	2027	Ribeira Seca	26-02-1852	21-04-1920				15-10-1883	2338
Manuel	6358		27-02-1852						
José	1887		18-03-1852		18-03-1872				
Manuel	6386		22-03-1852	30-03-1852					
Ana Luísa Tomásia	2082	Ribeiras	28-03-1852	23-02-1933				11-06-1877	2435
João	6387		07-04-1852						
Maria	2130	Pontas Negras	18-04-1852	16-09-1852					
Maria Dores	2060	Ribeira Grande	29-04-1852	01-02-1935				19-11-1872	2220
Maria Conceição Nunes	2084	Santa Cruz	03-05-1852	24-11-1934					
Francisco	1926	Pontas Negras	09-05-1852		27-02-1860				
António	6418		09-05-1852						
João Garcia Tavares	1873	Santa Cruz	13-05-1852	18-10-1933		E.U.A.		12-05-1890	5598
Rosa Josefa	1703	Ribeira Grande	15-05-1852		14-04-1910			14-02-1876	2420
Maria Isabel Moniz	2100	Santa Cruz	27-05-1852		09-06-1908			15-09-1881	2449
Manuel	6356		06-06-1852						
Rosalina	2019	Pontas Negras	06-06-1852		17-02-1856				
Manuel	2108	Pontas Negras	08-06-1852		19-02-1855				
Maria Delfina	2035	Caminho de Cima	15-06-1852	18-08-1895					
José	2109	Ribeira Seca	17-06-1852		30-05-1856				
Maria Rita Simas	2132	Santa Cruz	24-07-1852	31-03-1926				07-01-1886	5623
José	1976		24-07-1852		16-07-1862				
Bárbara Rosa	1999	Caminho de Cima	29-07-1852	22-09-1944				09-01-1882	2261
Manuel	1924	Cruz	01-08-1852	27-10-1852					
António Homem Silveira	1891	Santa Cruz	04-08-1852	11-02-1919				08-02-1892	2556
Manuel Rodrigues Soares	1945	Santa Cruz	05-08-1852	03-01-1919				19-10-1876	2428
Ana Sacramento	1859	Ribeira Grande	12-08-1852		23-08-1895	E.U.A.		17-02-1873	2253
António Rodrigues Soares Tavares	1984	Santa Cruz	12-08-1852	03-01-1927				06-02-1888	2551
Maria Carmo	1819	Caminho de Baixo	17-08-1852	16-02-1909				29-10-1885	2583
João Xavier Simas	1725	Santa Cruz	22-08-1852		10-12-1864	Brasil			
José Pereira Melo	1934	Cruz	27-08-1852	03-07-1941					
Manuel Silveira Costa	2036	Santa Cruz	05-09-1852		23-03-1865	Brasil			
Maria	2204	Santa Cruz	07-09-1852	14-09-1852					
Rita	2076	Santa Cruz	29-09-1852	29-09-1852			dt-obi aprox.		
Francisco	1644	Santa Cruz	04-10-1852	02-01-1853					
Maria Rita Aurora	1670	Canto	05-10-1852	26-06-1895				18-11-1878	2433

António	2069	Pontas Negras	09-10-1852		09-10-1872				
Manuel	2037	Grotão	10-10-1852	06-02-1853					
António	1872	Canto	10-10-1852		10-10-1872				
Manuel José Gonçalves	1930	Ribeira Grande	10-10-1852	01-11-1924				14-02-1876	2420
Francisco	1920	Santa Cruz	12-10-1852		15-01-1855				
Manuel	2133	Ladeira do Barriga	15-10-1852	14-12-1852					
Manuel Jorge Silva	1882	Santa Cruz	14-11-1852		12-11-1867	Brasil			
Maria Simas	2038	Santa Cruz	14-11-1852	16-04-1907				13-02-1879	2232
Manuel Goulart Henriques	2134	Santa Cruz	18-11-1852	03-03-1926					
Filomena Augusta Lopes	2101		19-11-1852		20-09-1890			18-01-1877	2319
Cecília	6423		21-11-1852						
Manuel Cardoso Jr.	2094	Pontas Negras	04-12-1852	14-04-1927				15-01-1880	2441
Rosalina	1874		25-12-1852		18-09-1859				
Maria Jesus	1898	Ribeira Grande	01-01-1853	02-10-1882			dt-nas aprox.		
António	1716	Pontas Negras	01-01-1853	16-06-1855					
José	2088	Arrife	05-01-1853	18-02-1853					
Sebastião	1863	Pontas Negras	11-01-1853	19-09-1854					
Manuel	2030	Santa Cruz	13-01-1853		13-01-1873				
António Machado Pires	2103	Pontas Negras/B.Cima	15-01-1853	31-12-1918		Brasil		28-02-1878	2188
Filomena Conceição Tavares	1973	Caminho de Cima	15-01-1853		18-02-1898	E.U.A.			
Ana	1922	Santa Cruz	17-01-1853	24-01-1853					
Isabel	2115	Santa Cruz	21-01-1853		21-01-1873				
Florinda	1967		21-01-1853	04-03-1853					
Filomena Angélica	2161	Santa Cruz	30-01-1853	04-03-1901					
José Silveira Jorge	2032	Santa Cruz	30-01-1853	08-05-1877					
Matias Silveira Soares	1700	Ribeira Seca	01-02-1853	18-06-1927				26-04-1880	2349
Manuel	1955	Cruz	02-02-1853		02-02-1873				
José Silveira Azevedo	1875	Cruz	03-02-1853	04-04-1942				07-05-1874	2309
Maria	2039	Santa Cruz	12-02-1853	24-02-1853					
António Silveira Ávila	1888	Terreiro	13-02-1853		09-11-1874	E.U.A.(1877)			
Manuel Silveira Goulart	2025	Ribeira Grande	14-02-1853		13-09-1865	Brasil(1875;1877)			
Josefa	1849	Caminho de Cima	15-02-1853		15-02-1873				
José Vieira Tavares	2102	Santa Cruz	20-02-1853	29-08-1921				22-11-1880	2331
José Jorge Henrique	1885	Santa Cruz	23-02-1853		15-09-1885	Brasil;E.U.A.(1875)			5622
Manuel Machado Jorge	1892		28-02-1853		24-05-1897			24-05-1897	5694
António Silveira Madruga	1836	Santa Cruz	03-03-1853		01-10-1881			14-05-1877	2187
Maria Isabel	2086	Santa Cruz	04-03-1853		05-07-1904			20-02-1879	2231
Maria Inácia	1961	Caminho de Cima	04-03-1853	02-12-1874					
Ana Isabel Bettencourt	1642	Cruz	09-03-1853		19-01-1890			21-02-1881	2446
Maria	2105	Arrife	11-03-1853		11-03-1853				
Francisco Moniz	1981	Santa Cruz	25-03-1853		30-03-1875	Brasil/Rio(1877)			
Maria Vitorina	1890	Laranjal	27-03-1853	21-11-1924				2601	2601
Elisa Josefa Silveira	1720	Caminho de Cima	30-03-1853	01-12-1951				20-07-1874	2254
António Silveira Brum	2015	Caminho de Cima	04-04-1853	23-11-1876					
Manuel	2120	Santa Cruz	23-04-1853	11-05-1853					
Luísa	1739	Santa Cruz	24-04-1853		24-03-1857				
Isabel	1609		28-04-1853		18-11-1855				
Isabel Josefa Brum	1860		28-04-1853	25-07-1951				17-01-1878	2321

Manuel Machado Silva	6393		12-05-1853	05-04-1912				01-12-1883	2458
Maria	6378		19-05-1853						
Manuel	6322		26-05-1853						
Manuel	1893		29-05-1853		29-05-1873				
Ana	1933	Caminho de Cima	06-06-1853		06-06-1873				
Manuel	6392		10-06-1853	30-06-1853					
Maria	2080	Mancilhas	23-06-1853	06-05-1855					
Manuel	1985	Santa Cruz/R.Cima	25-06-1853	08-12-1867					
Maria	2135	Pontas Negras	10-07-1853		06-12-1856				
Maria Isabel	2031	Caminho de cima	02-08-1853		05-07-1895	E.U.A./Boston			
José Rodrigues	1876	Santa Cruz	10-08-1853		19-02-1883	Brasil/Rio			
Maria	2136	Ribeira Seca	14-08-1853		15-06-1873				
Francisco	1880	Santa Cruz	21-08-1853	08-12-1867					
António	6353		04-09-1853	08-10-1866					
Manuel	2129	Santa Cruz	09-09-1853		04-04-1862				
João	2023	Ribeira Grande	26-09-1853		26-09-1873				
Manuel Moniz Medeiros	2137	Santa Cruz	26-09-1853	16-09-1933		E.U.A.(1885)		21-01-1895	2658
José	1962	Santa Cruz	04-10-1853	09-10-1853					
Manuel	2040	Outeiro	18-10-1853		18-10-1873				
Francisco Moniz	1644	Santa Cruz	23-10-1853		18-08-1856				
Francisca Josefa	1815	Caminho de Cima	03-11-1853	18-08-1942				15-05-1879	2438
Manuel Brum Silveira	2121	Santa Cruz/R.Cima	06-11-1853		14-07-1898	Brasil/Rio			
Rita Josefa Ávila	2162	Santa Cruz	09-11-1853	13-05-1928		E.U.A.			
Maria Josefa	2037	Grotão	10-11-1853		02-09-1895		6539		
Rita	2066	Santa Cruz	20-11-1853		20-11-1873	E.U.A.			
Maria	2024	Santa Cruz	22-11-1853		22-11-1873				
Manuel	1869	Pontas Negras	27-11-1853	21-02-1854					
Francisco Soares Tomé	1922	Santa Cruz	06-12-1853	12-04-1931		Brasil			9003
Mariana Francisca	1956	Santa Cruz	07-12-1853	19-09-1881					2330
Manuel Machado Conceição	2133	Ladeira do Barriga	11-12-1853		16-07-1881	E.U.A.		07-05-1881	5680
Maria Esp.St.	2010	Santa Cruz	11-12-1853		20-06-1911	E.U.A.		20-10-1879	2233
Maria Esp.St.	2010	Santa Cruz	11-12-1853		25-02-1890			20-10-1879	2233
Maria Clara	2130	Pontas Negras	12-12-1853	05-05-1915				09-05-1887	2549
António Câmara	2033	Outeiro	14-12-1853	18-02-1938				14-11-1881	2195
Maria Emília Carmo	1963	Santa Cruz	27-12-1853		25-04-1893			07-05-1874	2308
Maria Isabel Rosa	2122	Terreiro	31-12-1853	11-04-1943				05-05-1883	2333
Francisco Homem Xavier	2123	Santa Cruz	01-01-1854	03-03-1917				20-02-1879	2231
Rosalina Inácia	1928	Santa Cruz	05-01-1854		06-01-1882		6490		
António	2099	Ribeira Grande	08-01-1854	14-01-1854					
Águeda	1914	Caminho de Baixo	16-01-1854	05-08-1854					
Francisco Silveira Jorge	2001	Caminho de Baixo	17-01-1854		10-11-1878	Brasil			2225
Isabel Conceição Santos	1931	Santa Cruz	23-01-1854		12-07-1889	E.U.A.(viúva em 1890)			
Isabel Conceição	1924	Cruz	23-01-1854		05-09-1881			05-09-1881	5682
Teresa	2002		25-01-1854		29-01-1866				
Francisco	2107	Pontas Negras	28-01-1854		28-01-1874				
Josefa Maria Conceição	1948	Arrife	31-01-1854	22-05-1946				17-05-1877	2258
Catarina Guilhermina Souza	2092	Santa Cruz	07-02-1854		17-03-1884	E.U.A. (sabe escrever)			
indeterminad	6358		07-02-1854	17-02-1854					

Manuel Simas Melo	1934	Cruz	13-02-1854	31-12-1921				26-09-1892	2706
Maria Conceição	2042	Terreiro	15-02-1854	22-10-1923				29-07-1895	5690
João	1911	Santa Cruz	15-02-1854		15-02-1854				
José	2041	Ribeira Grande	16-02-1854		16-02-1874				
Isabel	2093	Santa Cruz	17-02-1854	12-07-1940					
Isabel	1711	Santa Cruz	20-02-1854		20-02-1874				
José	2005	Santa Cruz	22-02-1854		22-02-1874				
Bárbara	2088	Arrife	25-02-1854		25-02-1874				
Maria Josefa	2034	Ribeira Seca	01-03-1854	29-08-1878					
Domingos Homem	1908	Pontas Negras	09-03-1854		28-03-1876	E.U.A.			
João Sousa Rodrigues	5106		13-03-1854		30-03-1876	E.U.A.			
Manuel	6396		21-03-1854	07-07-1855					
Manuel	6351		22-03-1854						
Florinda	1967		01-04-1854						
Manuel Francisco Freitas	6374		03-04-1854	26-03-1928				09-05-1881	2615
Manuel	1925		07-05-1854		27-11-1862				
Francisco	2017	Ribeiras	18-05-1854		18-05-1874				
Filomena	2109	Ribeira Seca	31-05-1854		30-05-1856				
Manuel	2008	Ribeira Seca	05-06-1854		05-06-1874				
José	1608	Santa Cruz	06-06-1854	02-06-1855					
Francisco	2084	Santa Cruz	13-06-1854		13-06-1874				
António José Silveira	1972	Pontas Negras	16-06-1854		16-11-1867	Brasil			
Maria Ascensão Simas	2043	Mancilhas	28-06-1854	28-06-1936					
Manuel Goulart	2120	Santa Cruz	14-07-1854		14-02-1867	Brasil			
José	2163	Santa Cruz	15-07-1854	20-07-1854					
Manuel Pereira Simas	2126	Cruz	02-08-1854	24-12-1933				16-09-1895	2682
Rita Cândida Moniz	2003	Santa Cruz	06-08-1854	05-03-1938				25-02-1889	2592
José	2007		24-08-1854		24-08-1854				
Francisca	2096		08-09-1854		08-09-1874				
Isabel Jacinta Soares	2138	Santa Cruz	10-09-1854	03-06-1933				10-01-1881	2235
Teresa	1950	Santa Cruz	11-09-1854		10-06-1860				
José Ávila	2125	Ribeira Seca	13-09-1854	07-08-1873					
Manuel	6401		17-09-1854						
Manuel Sousa	5293	Santa Cruz	26-09-1854	31-12-1949				27-11-1882	2461
Maria Jacinta Oliveira	1893		29-09-1854		21-07-1923	E.U.A.		04-11-1875	2347
Maria	1895	Canto	02-10-1854		02-10-1874				
Bárbara Josefa Conceição	6338		06-10-1854	24-03-1913		E.U.A.		04-10-1897	5628
Maria Isabel	1964	Cruz	12-10-1854	02-01-1926				04-02-1899	5600
Maria Josefa Conceição	1982	Pontas Negras/P. Cima	19-10-1854	12-05-1948				15-01-1880	2441
Maria Isabel	1935	Santa Cruz	19-10-1854	04-05-1938		alteração de nome Manuel		06-02-1888	2551
Manuel Lourenço Silva	2139	Santa Cruz/Ladeira	20-10-1854	11-02-1894				24-02-1881	2445
José	1945	Santa Cruz	28-10-1854	24-06-1860					
Francisco	2090	Mancilhas	30-10-1854	30-10-1854					
José Pereira Silva	2090	Mancilhas	30-10-1854	02-11-1927				25-01-1894	2650
Bárbara	2135	Pontas Negras	01-11-1854		06-12-1856				
Maria	6403		08-11-1854						
José	1926	Pontas Negras	11-11-1854		27-02-1860				
António Silveira	1868		19-11-1854		14-10-1876	Brasil			

Manuel	2151	Santa Cruz/Ladeira	20-11-1854	21-11-1854					
Maria	1896	Santa Cruz	26-11-1854	09-08-1855					
Francisco Soares Silva	2112	Santa Cruz/R.Cima	02-12-1854		20-06-1911	Brasil; E.U.A.		20-10-1879	2233
Maria Jesus	2137	Santa Cruz	26-12-1854	09-04-1947				05-02-1883	2340
Constância Rosa	1876	Santa Cruz	01-01-1855	17-11-1877		dt-nas aprox.		19-10-1876	2428
José Sousa Tavares	2021	Santa Cruz	04-01-1855		14-01-1901				
Guilhermina C.Jesus	2140	Santa Cruz/Ladeira	09-01-1855		28-03-1876	E.U.A.			
Guilherme	1920	Santa Cruz	15-01-1855		15-01-1855				
Maria Josefa Conceição	1869	Pontas Negras	26-01-1855	07-04-1936				11-05-1882	2196
Maria Josefa Tavares	2141	Santa Cruz	28-01-1855	28-07-1917				12-05-1890	5598
Francisco	6392		02-02-1855	11-02-1855					
Maria	2134	Santa Cruz	03-02-1855		03-02-1875				
Manuel Jorge Silva	1897	Santa Cruz/R.Cima	06-02-1855	21-10-1934				30-10-1879	2442
Manuel	2148	Ribeira Seca	07-02-1855	08-02-1855					
Isabel	1856	Terreiro	12-02-1855		12-02-1875				
Isabel Vicência	1856	Caminho de Cima	12-02-1855		05-07-1895	E.U.A./Mas.			
Sebastião Machado	1863	Pontas Negras	15-02-1855	23-05-1929				09-02-1885	2640
Manuel Francisco Costa	2035	Caminho de Cima	18-02-1855	14-04-1919				28-10-1880	5679
José	2108	Pontas Negras	19-02-1855		19-02-1855				
Isabel Francisca	1713	Caminho de Cima	24-02-1855	24-07-1874					
Catarina Jesus	1958	Santa Cruz	25-02-1855	11-11-1924			6521		
Manuel	2039	Santa Cruz	26-02-1855	11-05-1855					
Cândida Jacinta Soares	1984	Santa Cruz	01-03-1855	27-07-1934					
João	2015	Caminho de Cima	04-03-1855	21-05-1860					
Francisco José Conceição	1930	Ribeira Grande	10-03-1855	02-04-1912				09-02-1885	2560
Manuel	1898	Ribeira Grande	22-03-1855	29-05-1855					
José	6405		03-04-1855						
José	2082	Ribeiras	17-04-1855		17-04-1875				
Isabel	1980	Pontas Negras	19-04-1855		19-04-1875				
Catarina	1803	Caminho de Cima	21-04-1855	03-11-1856					
Manuel Fernandes Tavares	1962	Santa Cruz	29-04-1855		04-03-1894	Brasil			2638
Francisco	1850	Caminho de Cima	06-05-1855		06-05-1875				
António Silveira Soares	1884	Santa Cruz	11-05-1855	11-04-1926		E.U.A.		24-05-1880	2191
Vitorino Xavier Simas	1725	Santa Cruz	12-05-1855		21-02-1890	Brasil/Rio (sabe escrever)			
Maria Emília	2038	Santa Cruz	24-05-1855		24-05-1875				
Ana	1976		28-05-1855		16-07-1862				
Maria Josefa	2046	Santa Cruz	01-06-1855		20-09-1889	E.U.A.(casou E.U.A.)			2600
Francisco	2029	Arrife	02-06-1855	04-06-1855					
Maria	2036	Santa Cruz	03-06-1855		03-06-1875				
Rita Josefa Ribeiro	2132	Santa Cruz	13-06-1855		26-05-1894	Brasil			2645
Teresa Sacramento	1859	Ribeira Grande	19-06-1855	02-09-1940				04-09-1899	5591
Isabel Conceição	1641	Santa Cruz	25-06-1855	17-05-1916				26-09-1881	2332
António	1646	Arrife	08-07-1855		08-07-1855				
Quitéria	6406		17-07-1855						
Ana Tomásia	6406		17-07-1855		23-07-1869	Brasil			
João Machado Paulino	2078	Laranjal	19-07-1855	02-12-1925				06-03-1886	2573
José Cardoso Soares	2161	Santa Cruz	24-07-1855	10-04-1935				13-01-1890	2589
Antónia Jesus	1635	Ribeira Grande	27-07-1855		02-09-1883		6522		

Manuel	2136	Ribeira Seca	31-07-1855		15-06-1873				
Manuel Silveira Soares	2061	Cruz	04-08-1855		18-11-1867	Brasil(1877)			
Manuel Pereira Oliveira	1938	Ribeira Seca	09-08-1855		12-07-1869	Brasil			
Ana	1914	Caminho de Baixo	13-08-1855	05-12-1948					
Manuel Machado Medina	2144	Santa Cruz	22-08-1855	21-03-1931		Brasil; E.U.A. (1917)		02-05-1875	2415
Maria	1939	Santa Cruz	02-09-1855		02-09-1875				
Maria Simas	2047	Caminho de Cima	10-09-1855		16-06-1884	E.U.A.			
António Xavier Simas	1899	Santa Cruz	16-09-1855		04-10-1878	E.U.A.(sabe aproveitar)			
Manuel	2100	Santa Cruz	28-09-1855	08-12-1867					
Manuel	2102	Santa Cruz	28-09-1855		28-09-1875				
Manuel Francisco	2103	Pontas Negras/R.Cima	01-10-1855		25-01-1879	Brasil/Rio			
Constância	1900	Santa Cruz	07-10-1855		07-10-1875				
Inácia Simas	1981	Santa Cruz	09-10-1855	30-05-1928					
João Silveira Brum	1701	Cruz	16-10-1855	18-12-1934				08-07-1875	2255
António Silveira Jorge	1887		19-10-1855	25-01-1945				14-09-1907	2826
Mariana Vitorina	1613	Santa Cruz	26-10-1855	16-03-1877		Brasil			
Manuel Sousa André	1870	Santa Cruz	29-10-1855		10-04-1911	Brasil/Rio(1886)			2637
José Francisco Cabral Jr.	2048	Santa Cruz	29-10-1855	02-01-1927		E.U.A.		05-02-1883	2340
Catarina	1885	Santa Cruz	29-10-1855	11-02-1860					
Manuel Ferreira Rosa Jr.	2146	Caminho de Cima	05-11-1855	29-07-1940				28-11-1889	2617
Maria Josefa Soares	2058	Santa Cruz	06-11-1855	31-12-1933			6506		
Manuel Pereira Silva	2147	Santa Cruz	09-11-1855		18-09-1923	E.U.A.		10-01-1887	2608
Maria	6407		17-11-1855						
Miguel	1609		18-11-1855		18-11-1855				
Mariana Gaspar	2069	Pontas Negras	25-11-1855		02-05-1874	E.U.A.			
Francisco Moniz Cabral	2062	Santa Cruz/R.Cima	23-12-1855		04-03-1893			13-02-1879	2232
João Moniz Machado	2032	Santa Cruz	25-12-1855	22-10-1947				19-01-1882	2262
Matias	1670	Canto	04-01-1856		04-01-1876				
Ana Tavares	1973	Caminho de Cima	11-01-1856	15-08-1936					
Rosalina	2086	Santa Cruz	14-01-1856	27-08-1859					
Maria	2148	Ribeira Seca	14-01-1856		14-01-1876				
Manuel Ávila Silveira	2149	Mancilhas	15-01-1856	22-11-1928				15-05-1879	2438
Manuel	1883	Santa Cruz	20-01-1856	07-12-1858					
Francisco Xavier Simas	1965	Santa Cruz	22-01-1856		23-07-1869	Brasil			
Manuel Macedo Pereira	2017	Ribeiras	30-01-1856		04-08-1886	Brasil			
Maria Assunção	2163	Santa Cruz	01-02-1856	23-08-1933				24-04-1879	2444
Matias	2034	Ribeira Seca	02-02-1856	18-12-1858					
Rosalina	2162	Santa Cruz	02-02-1856		02-02-1856				
António Homem Ribeiro	1902	Santa Cruz	04-02-1856		26-05-1894				2645
Maria	6408	Caminho de Baixo	15-02-1856						
José	2019	Pontas Negras	17-02-1856		17-02-1856				
Manuel	2101		19-02-1856		19-02-1876				
Maria Jesus Neves	1849	Caminho de Cima	24-02-1856	15-03-1940				14-11-1881	2195
Inácia Isabel	2000	Cruz	25-02-1856		16-06-1884	E.U.A.			
António Cardoso Pimentel	1611	Canto	01-03-1856	19-03-1930		Brasil		28-11-1878	2190
Rita Jesus	2076	Santa Cruz	09-03-1856	03-07-1881				24-05-1880	2191
António	1897	Santa Cruz/R.Cima	07-04-1856	30-10-1856					
Maria	1888	Terreiro	08-04-1856	31-12-1953					

Isabel Luísa Silveira	2001	Caminho De Baixo	14-04-1856		09-01-1894			12-02-1877	2186
Manuel Brum Silveira	2315	Terreiro	17-04-1856	13-02-1937		Brasil;E.U.A.(187		27-10-1890	2625
José Homem Goulart	1966		26-04-1856	24-06-1942				17-01-1878	2321
Manuel Moniz Vieira	1928	Santa Cruz	05-05-1856	09-06-1908		E.U.A./N.Y.		15-09-1881	2449
Manuel Machado	2115	Santa Cruz	06-05-1856		31-05-1899	E.U.A.			
Manuel	2050	Canto	08-05-1856		08-05-1876				
Manuel	1940	Santa Cruz	13-05-1856		13-05-1876				
Maria	1896	Santa Cruz	22-05-1856		22-05-1876				
Bárbara	1924	Cruz	26-05-1856		26-05-1876				
Teresa	2109	Ribeira Seca	30-05-1856		30-05-1856				
Manuel	2051	Canto	01-06-1856		01-06-1876				
Manuel	6351		10-06-1856	17-02-1858					
Ana Josefa C.Jesus	1860		15-06-1856		06-02-1882			06-02-1882	5683
Catarina	1644	Santa Cruz	18-06-1856		18-06-1856				
João	1874		23-06-1856		18-09-1859				
António	1890	Laranjal	11-07-1856		11-07-1876				
Isabel	2037	Grotão	17-07-1856		27-08-1890	E.U.A.			
Manuel Francisco Soares	1941	Santa Cruz	18-07-1856	19-01-1942				19-10-1903	5903
José Azevedo	1955	Cruz	09-08-1856		04-10-1878	E.U.A.			
Rita	1985	Santa Cruz/R.Cima	23-08-1856	05-01-1876					
Rosa Amélia Simas	1948	Arrife	31-08-1856	07-01-1925				08-10-1894	2702
Emerenciana Conceição	1716	Pontas Negras	09-09-1856		25-05-1910	E.U.A.		28-11-1895	2669
Isabel Jacinta	2137	Santa Cruz	23-09-1856	04-08-1923				02-05-1875	2415
José	1925		30-09-1856		27-11-1862				
José Francisco Azevedo	2139	Santa Cruz/Ladeira	01-10-1856	14-11-1932				27-04-1896	2681
Matias Soares Henriques	1910	Santa Cruz	09-10-1856	01-01-1889				16-04-1883	2350
António	2107	Pontas Negras	15-10-1856	18-01-1857					
Isabel Maria	1898	Ribeira Grande	16-10-1856	13-06-1922				10-01-1884	2459
Manuel	2130	Pontas Negras	17-10-1856		17-10-1876				
Mariana	2002		17-10-1856	17-10-1856					
António Silveira Soares	1922	Santa Cruz	18-10-1856	28-08-1893				20-01-1881	2192
José Francisco Costa	2024	Santa Cruz	26-10-1856	07-03-1878					
Rosalina Conceição	1931	Santa Cruz	28-10-1856	08-03-1883		E.U.A.			
Isabel Emilia Carmo	1963	Santa Cruz	03-11-1856	29-01-1893				30-10-1879	2442
José	2039	Santa Cruz	09-11-1856		09-11-1876				
Manuel Francisco	2151	Santa Cruz/Ladeira	10-11-1856	15-12-1894		Brasil/Rio		07-05-1885	2602
Tomás	1872	Canto	11-11-1856		11-11-1876				
Manuel Leal Silva	2157	Pontas Negras	14-11-1856		14-11-1895			24-09-1888	5686
Rosalina	2138	Santa Cruz	01-12-1856	02-12-1856					
Francisco Goulart	2120	Santa Cruz	01-12-1856		15-02-1870	Brasil			
Bárbara	2136	Ribeira Seca	03-12-1856		15-06-1873				
Isabel	2135	Pontas Negras	06-12-1856		06-12-1856				
Francisco Silveira Brum	2015	Caminho de Cima	12-12-1856		26-03-1885	E.U.A.			
José Homem Goulart	2052	Santa Cruz/Ladeira	16-12-1856		01-01-1923			25-02-1889	2592
Maria Josefa Oliveira	1938	Ribeira Seca	19-12-1856	01-07-1946				12-01-1882	2451
Maria	2053	Ribeira Seca	21-12-1856		21-12-1876				
Maria	6411		23-12-1856						
Maria Carmo	1934	Cruz	29-12-1856	21-08-1936				23-10-1876	2227

António	1875	Cruz	30-12-1856	27-07-1863				
António Machado	1863	Pontas Negras	10-01-1857	11-07-1943				
Isabel Josefa	2140	Santa Cruz/B. Cima	17-01-1857	10-11-1876				
Ana	2029	Arrife	24-01-1857		24-01-1857			
Francisco Pereira Simas	2126	Cruz	25-01-1857	11-07-1926		E.U.A.	08-10-1894	2702
Isabel	1926	Pontas Negras	30-01-1857		27-02-1860			
Domingos	2002		30-01-1857		29-01-1866			
António	1950	Santa Cruz	02-02-1857		10-06-1860			
António Azevedo	1711	Santa Cruz	10-02-1857		19-03-1870	Brasil		
Isabel Conceição	2031	Caminho de cima	19-02-1857	17-07-1939			09-01-1888	2611
José	2121	Santa Cruz/B. Cima	19-02-1857	12-12-1861				
Rosa Mariana	1893		23-02-1857	16-05-1928			18-09-1884	2591
Manuel	2153	Ribeira Seca	27-02-1857		22-06-1870			
Manuel Silveira Brum	6412	Caminho de Cima	22-03-1857	01-01-1932			18-11-1878	2433
Luís	1739	Santa Cruz	24-03-1857		24-03-1857			
Maria	6413		12-05-1857					
José	6414		15-05-1857					
Manuel Machado Simas	2043	Mancilhas	06-06-1857	08-04-1929				
Rosalina	2038	Santa Cruz	06-06-1857	18-03-1861				
Rosalina Inácia Soares	1935	Santa Cruz	10-06-1857		18-09-1923	E.U.A.	10-01-1887	2608
Rosa Josefa Conceição	1869	Pontas Negras	17-06-1857	11-08-1891			01-12-1883	2458
Maria Constância Teodora	1897	Santa Cruz/B. Cima	22-06-1857	22-02-1938			30-01-1905	5904
Manuel	2063	Laranjal	01-07-1857		01-07-1877			
Maria	6415		09-07-1857					
José	6376		09-07-1857					
Rita	1967	Canto	12-07-1857	05-02-1877				
Manuel Silveira Cardoso	2041	Ribeira Grande	18-07-1857		07-06-1920	E.U.A. (1902) sabe escrever	06-10-1879	2440
Manuel	1944	Santa Cruz	27-07-1857		27-07-1877			
João	2084	Santa Cruz	01-08-1857		01-08-1877			
João Goulart	1880	Santa Cruz	12-08-1857		11-04-1881	Brasil;E.U.A.(1881)		
Isabel Josefa	1908	Pontas Negras	22-08-1857	04-09-1880				
António Silveira Madruga	1895	Canto	06-09-1857		12-08-1941	Brasil/alteração de nome Manuel	23-05-1887	1550
Maria Jesus Soares	2376		13-09-1857	18-05-1928				
Amaro Soares Bettencourt	2018	Caminho de Cima	20-09-1857		11-07-1881	E.U.A.(mulher e filha)		
Francisco Moniz Soares	1984	Santa Cruz	23-09-1857	28-01-1931			13-04-1882	2561
Maria Assis Teles	1900	Santa Cruz	02-10-1857	19-07-1920				2647
Catarina Conceição	2042	Terreiro	02-10-1857	19-10-1877				
António	1870	Santa Cruz	03-10-1857	18-03-1861				
Manuel Francisco Alves	2132	Santa Cruz	23-10-1857	05-12-1877				
Francisco Silveira	2061	Cruz	29-10-1857		16-07-1881	E.U.A.		
Maria Jacinta Oliveira	2154	Ribeira Grande	23-11-1857	22-03-1927			26-04-1880	2349
Manuel	2054	Arrife	24-11-1857		24-11-1857			
Maria Isabel Simas	2146	Caminho de Cima	29-11-1857		20-03-1888		23-07-1877	2434
Manuel Silveira Soares	2138	Santa Cruz	30-12-1857	01-03-1917				
Francisco Soares	2161	Santa Cruz	30-12-1857		22-10-1877	Brasil/Rio		
Maria Isabel	2125	Ribeira Seca	01-01-1858	27-04-1937			13-01-1887	2548
Bárbara	1876	Santa Cruz	26-01-1858	07-06-1858				
Maria Isabel Paulino	1868		26-01-1858	26-11-1937			06-03-1886	2573

Manuel	1899	Santa Cruz	30-01-1858		19-03-1870	Brasil			
Manuel	2046	Santa Cruz	03-02-1858	12-05-1859					
Manuel	1968		04-02-1858		04-02-1878				
Domingos Jorge Silveira	2001	Caminho de Baixo	05-02-1858	30-01-1929			04-02-1897	2700	
António Sousa	2092	Santa Cruz	08-02-1858	21-05-1937			19-09-1881	2194	
Maria Perpétua Soares	6418		08-02-1858	08-08-1913			19-10-1903	5903	
João José Goulart	1961	Caminho de Cima	19-02-1858	20-07-1934			15-01-1880	2259	
José	2003	Santa Cruz	22-02-1858	26-08-1871					
Rosa Josefa	2008	Ribeira Seca	04-03-1858		24-03-1883	E.U.A.			
Maria	2155	Caminho de Cima	24-03-1858		24-03-1878				
Teresa Delfina	2035	Caminho de Cima	27-03-1858	24-12-1890					
Manuel	6419		01-04-1858	20-03-1859					
Emerenciana Josefa	1703	Ribeira Grande	05-04-1858	05-08-1926					
José Câmara	2033	Outeiro	06-04-1858	20-07-1936			18-01-1883	2339	
Antónia	1930	Ribeira Grande	11-04-1858	01-09-1870					
Francisco Ramalho Silva	1972	Pontas Negras	17-05-1858	05-12-1882			10-01-1881	2235	
Maria	1885	Santa Cruz	21-05-1858	08-01-1878					
Isabel Tomásia	2082	Ribeiras	22-05-1858	01-01-1894					
António Machado	2107	Pontas Negras	14-06-1858	26-11-1923			11-05-1882	2196	
João	1593	Pontas Negras	16-06-1858	23-06-1858					
José Soares Madruga	1958	Santa Cruz	26-06-1858	06-04-1935		Brasil/Rio(1886);E. U.A.(1900);Brasil/4	12-01-1885	2578	
Margarida	2134	Santa Cruz	29-06-1858		29-06-1878				
Francisco Silveira Soares	1884	Santa Cruz	10-08-1858	21-06-1944			10-01-1889	2564	
José Francisco Rosa	2034	Ribeira Seca	13-08-1858	13-01-1919			12-04-1883	2336	
Mariana Conceição	1954	Ribeira Seca	19-08-1858	20-02-1950			09-05-1881	2615	
Olinda Conceição	2036	Santa Cruz	09-09-1858		18-08-1877	Brasil/Rio			
Maria Candeias	2048	Santa Cruz	15-09-1858	03-08-1931			11-02-1878	2230	
José	1962	Santa Cruz	17-09-1858	11-04-1859					
Maria Rita	2062	Santa Cruz/R.Cima	23-09-1858		30-10-1912		13-01-1881	2234	
Francisco José Tavares	1940	Santa Cruz	26-09-1858	10-01-1937			07-02-1884	2559	
Quitéria Maria	1939	Santa Cruz	18-10-1858		07-08-1875	E.U.A.			
Maria	2315	Terreiro	29-11-1858	01-01-1891					
Maria Bernarda Simas	2056		02-12-1858	23-01-1923			25-06-1885	2580	
Úrsula Cândida Silva	2116	Santa Cruz	03-12-1858		16-03-1919	Brasil/Rio;E.U.A./N Pod.(1900)			
José	2010	Santa Cruz	07-12-1858		07-12-1878				
Francisco	1928	Santa Cruz	08-12-1858		08-12-1878				
Isabel	2047	Caminho de Cima	25-12-1858	16-06-1860					
Umbelina Emília	1981	Santa Cruz	26-12-1858		28-10-1926		02-10-1884	2197	
Rosa	1850	Caminho de Cima	28-12-1858	02-02-1860					
Maria	2133		01-01-1859	15-01-1863		dt-nas aprox.			
Manuel Silveira Dutra	1964	Cruz	01-01-1859	05-02-1923					
Manuel	1869	Pontas Negras	03-01-1859	08-06-1860					
Maria	1965	Santa Cruz	03-01-1859	09-06-1860					
Manuel	1859	Ribeira Grande	13-01-1859	09-03-1859					
Francisco	2103	Pontas Negras/R.Cima	25-01-1859		25-01-1879				
Isabel	2136	Ribeira Seca	16-02-1859		15-06-1873				
Maria Joaquina	2152	Ribeira Seca	16-02-1859	06-06-1936			14-11-1889	2616	
João	1926	Pontas Negras	27-02-1859	10-03-1859					

Joaquim	1725	Santa Cruz	06-03-1859		06-03-1879				
Ana	2129	Santa Cruz	20-03-1859		04-04-1862				
José Ávila	2051	Canto	22-03-1859		13-08-1874	Brasil/Rio			
Manuel	1936		14-04-1859		22-01-1865				
Umbelina Rosa	2017	Ribeiras	16-04-1859	12-01-1888					
Francisca Inácia Sousa	2000	Cruz	04-05-1859		16-06-1884	E.U.A.			
José	1721	Caminho de Cima	12-05-1859	19-02-1859					
Manuel	2037	Grotão	19-05-1859		19-05-1879				
Francisco	2144	Santa Cruz	23-05-1859		23-05-1879				
Isabel Perpétua	1896	Santa Cruz	23-05-1859		04-08-1879			06-07-1876	2226
Tomás	1976		25-05-1859		16-07-1862				
Rosa	1938	Ribeira Seca	01-06-1859	27-08-1859		dt-nas aprox.			
Jacinto	1945	Santa Cruz	01-06-1859	02-06-1859					
Maria	2157	Pontas Negras	01-06-1859	27-12-1868					
Josefa Custódia	2140	Santa Cruz/Ladeira	04-06-1859	26-09-1946				19-09-1881	2194
José	2063	Laranjal	20-06-1859	22-10-1859					
Maria Rita	2032	Santa Cruz	23-06-1859	05-04-1950		E.U.A.		18-05-1896	2703
Maria	2164		12-07-1859	27-05-1860					
Rosa	2164	Santa Cruz	12-07-1859	27-08-1859					
Rosalina Tomásia	2086	Santa Cruz	03-08-1859	02-05-1930		E.U.A.			
António	1983	Pontas Negras/R.Baix	15-08-1859	19-09-1871					
Maria	1931	Santa Cruz	08-09-1859	11-07-1881					
indeterminad	2151	Santa Cruz/Ladeira	27-09-1859	28-09-1859					
Isabel	2121	Santa Cruz/R.Cima	27-09-1859		27-09-1879				
Francisco	2121	Santa Cruz/R.Cima	27-09-1859	13-06-1860					
Maria	2139	Santa Cruz/Ladeira	28-09-1859	27-11-1860					
Quitéria	6420		30-09-1859	19-10-1859					
José	6421		30-09-1859						
Manuel	2158	Santa Cruz	09-10-1859	04-03-1861					
José Francisco Costa	2071	Santa Cruz	15-10-1859	09-08-1917		morreu no mar		04-11-1886	2584
Maria Amélia Silva	2351	Santa Cruz/Ladeira	21-10-1859	25-10-1958				28-07-1906	5908
Catarina	2058	Santa Cruz	03-11-1859	15-02-1951					
Maria	2160		13-11-1859		13-11-1859				
Manuel	2270	Santa Cruz	14-11-1859		09-10-1877				
Manuel José Silveira	1942		24-11-1859	06-03-1913				14-11-1889	2616
Josefa Mariana	1860		28-11-1859		11-04-1881	E.U.A.			
Manuel	1905	Caminho de Cima	01-12-1859		01-12-1879				
João Moniz Medeiros	2137	Santa Cruz	05-12-1859		21-08-1885	E.U.A.			2265
Maria	2242	Santa Cruz	29-12-1859	20-06-1861					
José Simas Teles	1900	Santa Cruz	01-01-1860	15-10-1937		E.U.A.;dt-nas aprox		15-10-1896	5627
José	1899	Santa Cruz	07-01-1860		19-03-1870	Brasil			
António	1882	Santa Cruz	19-01-1860	16-09-1878					
Bárbara Conceição	2001	Caminho de Baixo	22-01-1860	02-01-1919				08-03-1886	2610
Francisco Xavier Simas	1944	Santa Cruz	22-01-1860		08-07-1881	Brasil/Rio (sabe aprox)			
Isabel	1985	Santa Cruz/R.Cima	29-01-1860	23-12-1942					
Manuel	2038	Santa Cruz	02-02-1860	02-02-1860		dt-obi aprox.			
Maria Anjos	1969	Caminho de Cima	04-02-1860	09-12-1861					
Isabel	2136	Ribeira Seca	16-02-1860		15-06-1873				

Elisa Adelaide Jorge	1888	Terreiro	22-02-1860	14-06-1945				04-02-1897	2700
Maria Isabel	1926	Pontas Negras	27-02-1860		27-02-1860				
Francisco Brum Alvernaz	1914	Caminho de Baixo	04-04-1860		24-03-1874	Brasil/Rio			
Maria	6422		09-04-1860	10-06-1860					
Rosa Emília	2037	Grotão	14-04-1860		25-08-1887	E.U.A.			
José	2352	Arrife	25-04-1860		25-04-1880				
Ana	1850	Caminho de Cima	10-05-1860		10-05-1880				
Ana Conceição	2031	Caminho de cima	17-05-1860	05-01-1944				07-09-1891	2628
Manuel	1963	Santa Cruz	25-05-1860		25-05-1880				
João Tavares Silva	1973	Caminho de Cima	01-06-1860	16-03-1925				04-02-1899	5600
Maria Jacinta Tomásia	1863	Pontas Negras	04-06-1860	31-12-1943					
Bárbara Conceição	1613	Santa Cruz	16-06-1860	28-06-1886					
Laureano Goulart	1880	Santa Cruz	21-06-1860	01-12-1877					
Manuel Goulart Soares	1935	Santa Cruz	01-07-1860		04-05-1896			04-05-1896	5692
Isabel Jacinta	1984	Santa Cruz	04-07-1860	29-08-1932				27-11-1882	2461
Manuel	1909		08-07-1860		28-05-1875				
Águeda Conceição	2315	Terreiro	08-08-1860	31-01-1919				14-01-1892	2569
José Cardoso Pereira	2126	Cruz	13-08-1860	15-12-1914					
Angélica	2161	Santa Cruz	31-08-1860	31-07-1870					
António Vieira Alves	1883	Santa Cruz	01-09-1860		24-03-1883	E.U.A.			
Rosa	2053	Ribeira Seca	14-09-1860		14-09-1880				
Manuel Silveira Rosa Garcia	2353	Cruz	14-10-1860	08-05-1907				15-01-1886	2603
Catarina Guihermina	1645	Santa Cruz	14-10-1860		12-07-1889	E.U.A.		10-05-1883	2334
Maria	2354	Caminho de Cima	19-10-1860	23-10-1860					
Manuel	2355		07-11-1860		07-11-1880				
Manuel	1967	Canto	11-11-1860		11-11-1880				
Emerenciana	1869	Pontas Negras	06-12-1860		06-12-1880				
Ana	2030	Santa Cruz	01-01-1861	06-04-1861					
Rosa Josefa	1938	Ribeira Seca	01-01-1861		07-06-1920	E.U.A.		06-10-1879	2440
João	1922	Santa Cruz	01-01-1861	09-01-1882					
Mariana Sacramento	2002		05-01-1861		15-06-1883	Brasil/Rio (1879)			
José	2147	Santa Cruz	11-01-1861	28-08-1871					
Manuel Henrique Ávila	2162	Santa Cruz	23-01-1861	14-01-1943				27-04-1891	2627
Maria Quitéria	2040	Outeiro	24-01-1861	04-04-1962				18-01-1883	2339
Catarina Josefa	1895	Canto	24-01-1861	11-07-1925					
Francisco	1942		28-01-1861	13-09-1870					
Manuel José Soares	2356		13-02-1861	22-12-1942				23-04-1906	2800
Manuel José Leal	2361	Arrife	22-02-1861	16-03-1862					
Manuel Francisco Cabral	2048	Santa Cruz	23-02-1861		01-04-1893	E.U.A.		29-01-1883	2606
Maria	6376		28-02-1861						
José Moniz Medeiros	1981	Santa Cruz	13-03-1861		31-03-1884	E.U.A. (sabe arrife)		10-05-1883	2334
Isabel Tomásia Conceição	2042	Terreiro	20-03-1861		24-06-1886	E.U.A.			
Manuel Simas Machado	2047	Caminho de Cima	25-03-1861	05-10-1920				11-01-1883	2452
André	1868		05-04-1861	04-08-1873					
Rita	1939	Santa Cruz	05-04-1861	08-07-1873					
Maria Josefa	1943	Laranjal	05-04-1861	20-11-1927					2264
Manuel	6425		23-04-1861						
Maria	6426		02-05-1861	27-02-1866					

Maria Isabel	2164	Santa Cruz	20-05-1861	19-07-1941				12-01-1885	2578
Domingos	2153	Ribeira Seca	26-05-1861		22-06-1870				
Manuel Francisco	2038	Santa Cruz	28-05-1861		24-03-1883	E.U.A.			
Isabel Alexandrina Macedo	2017	Ribeiras	31-05-1861	30-12-1944				23-11-1885	2604
Maria Isabel	2039	Santa Cruz	05-06-1861	06-07-1921			6572		
Manuel	1965	Santa Cruz	17-06-1861	12-07-1873					
Manuel Francisco Alves	2359	Santa Cruz	17-06-1861	23-05-1936			2812	12-10-1905	2812
Maria Tomásia	1928	Santa Cruz	24-06-1861		24-03-1883	E.U.A.			
João	1882	Santa Cruz	06-07-1861		06-07-1881				
Manuel	2357	Santa Cruz	07-07-1861		07-07-1881				
Maria Josefa Dutra	2202	Arrife	10-07-1861	23-07-1933					
António	2123	Santa Cruz	18-07-1861	23-07-1861					
Maria	2360	Santa Cruz	21-07-1861	07-06-1873					
Maria Jesus	2358	Ribeira Grande	28-07-1861	15-01-1862					
Manuel	2198	Santa Cruz	18-08-1861	20-01-1866					
Maria Glória	1962	Santa Cruz	29-08-1861	08-07-1881				19-08-1880	2329
Maria	2341	Arrife	29-08-1861	04-08-1878					
Isabel Carmo	2062	Santa Cruz/R.Cima	03-09-1861		11-04-1881	E.U.A.			
Manuel	2152	Ribeira Seca	04-09-1861		04-09-1881				
Manuel José Soares	2266	Ribeira Seca	08-09-1861	22-03-1862					
Luísa Amélia Silveira	2001	Caminho de Baixo	12-09-1861	04-08-1946				14-02-1885	2562
José Silveira Soares	1884	Santa Cruz	12-09-1861	11-04-1926		E.U.A.		25-02-1897	2717
José Pereira Ávila	2035	Caminho de Cima	12-09-1861	28-04-1934				25-06-1885	2580
Maria Rosário Câmara	2063	Laranjal	21-09-1861		04-08-1886	Brasil/Rio			
Manuel Pereira Soares	2376		22-09-1861		12-11-1895			28-01-1895	2659
Manuel	2203	Ribeira Seca	25-09-1861	11-05-1863					
Maria Tomásia	2149	Mancilhas	26-09-1861		18-03-1891	casados nos E.U.A./S. Francis			2621
José Xavier Simas	2120	Santa Cruz	28-09-1861	20-03-1946				28-10-1886	2585
Maria Angélica	2158	Santa Cruz	28-09-1861		20-06-1911	E.U.A.			
Carolina Tomásia	1940	Santa Cruz	01-10-1861	07-04-1862					
João Silveira Azevedo	2139	Santa Cruz/Ladeira	03-10-1861	29-05-1948				27-05-1895	2670
Maria	2354	Caminho de Cima	09-10-1861	13-10-1861					
Manuel	2354	Caminho de Cima	09-10-1861	10-10-1861					
Manuel	2351	Santa Cruz/Ladeira	10-10-1861		10-10-1881				
Maria	2239	Santa Cruz	24-10-1861	05-04-1863					
Manuel	5303		29-10-1861	15-01-1871					
Rosa	1930	Ribeira Grande	04-11-1861	04-09-1870					
Manuel	2242	Santa Cruz	08-11-1861		08-11-1881				
Manuel	2204	Santa Cruz	10-11-1861	10-11-1861			dt-obi aprox.		
Isabel	6413		25-11-1861						
Manuel	6430		28-11-1861						
João	1936		12-12-1861		22-01-1865				
José Homem Silveira	2130	Pontas Negras	14-12-1861	14-04-1916				18-05-1896	2703
João Silveira Carauta	1670	Canto	14-12-1861		10-06-1884	E.U.A.			
Manuel Pereira Câmara	2033	Outeiro	18-12-1861	02-04-1949				18-02-1892	5689
Maria Isabel Moniz	2151	Santa Cruz/Ladeira	25-12-1861	14-08-1933		Brasil			
José Moniz	2137	Santa Cruz	30-12-1861	23-01-1862					
Maria Jesus Ávila	2051	Canto	05-01-1862		09-07-1885	Brasil/Rio			

Rosa	1972	Pontas Negras	06-01-1862	11-07-1869					
Margarida Guilhermina	2140	Santa Cruz/Ladeira	12-01-1862		15-09-1879	E.U.A.			
Isabel Simas Melo	2056		16-01-1862	01-07-1948				26-07-1888	5624
José Brum	2315	Terreiro	17-01-1862		31-03-1884	E.U.A.			
Maria	6431		20-01-1862						
Manuel Homem Goulart	2052	Santa Cruz/Ladeira	30-01-1862	04-06-1947		E.U.A.		13-05-1895	2667
José	1892		03-02-1862	29-06-1873					
Teresa	2136	Ribeira Seca	05-02-1862		15-06-1873				
Josefa Custódia	2058	Santa Cruz	07-02-1862		16-09-1882	E.U.A.			
Maria Jesus	2027	Ribeira Seca	25-02-1862	15-11-1875					
Maria Jacinta	6432		25-02-1862		16-09-1882	E.U.A.			
Ana Cândida Jesus	1967	Canto	09-03-1862		30-10-1884			30-10-1884	5536
Manuel	2362	Ribeira Grande	19-03-1862		19-03-1882				
Maria Clara	6433		20-03-1862	26-03-1916					
Manuel Leal Soares	2166	Ribeira Grande	28-03-1862	20-02-1946				10-01-1884	2459
José	1909		28-03-1862		28-05-1875				
Manuel	2163	Santa Cruz	01-04-1862		01-04-1882				
Manuel	2129	Santa Cruz	04-04-1862		04-04-1862				
Francisco Pereira Oliveira	1938	Ribeira Seca	06-04-1862	29-07-1927					
Rosalina	2138	Santa Cruz	07-04-1862		07-04-1882				
Manuel Silveira Terra	1948	Arrife	27-04-1862	22-05-1929					
José	2134	Santa Cruz	04-05-1862	16-04-1863					
Maria	1941	Santa Cruz	04-05-1862	30-06-1873					
Manuel	2205		07-05-1862		07-05-1882				
Rita	1896	Santa Cruz	26-05-1862	17-06-1862					
José Francisco Jorge	2030	Santa Cruz	30-05-1862		18-08-1875	Brasil/Rio			
Inácia	2132	Santa Cruz	08-06-1862		08-06-1882				
Manuel Machado Jorge	2342	Pontas Negras	28-06-1862		23-10-1922	E.U.A.		08-01-1894	2649
Florinda Inácia C.Jesus	2008	Ribeira Seca	01-07-1862	27-12-1914				13-04-1882	2561
Maria	1905	Caminho de Cima	04-07-1862		04-07-1882				
Manuel	2167	Canto	07-07-1862		07-07-1882				
Maria Quitéria	2061	Cruz	07-07-1862	11-06-1904					
Bárbara	1976		16-07-1862		16-07-1862				
Maria Tomásia	2464	Mancilhas	30-07-1862		11-04-1881	E.U.A.			
Maria Emília Oliveira	2266	Ribeira Seca	31-07-1862		18-01-1895			15-10-1883	2338
José Xavier Candeias	1944	Santa Cruz	09-08-1862	28-07-1942				28-05-1892	2594
António Machado Jorge	2032	Santa Cruz	14-08-1862	25-08-1930				09-05-1887	2549
Francisco Xavier Madruga	1899	Santa Cruz	21-08-1862	19-03-1870		Brasil		27-07-1914	9024
Maria Emília Merênciã	6425		22-08-1862	18-01-1935					
Rosalina Inácia	2116	Santa Cruz	23-08-1862	02-07-1928				29-01-1883	2606
Maria	2268	Mainhas	12-09-1862	17-09-1871					
Maria	2353	Cruz	19-09-1862	28-07-1873					
Ana Glória	2037	Grotão	19-09-1862		16-09-1882	E.U.A. (sabe escrever)			
Maria Inácia Augusta	2363	Pontas Negras	27-09-1862	19-03-1936		Brasil/Rio		28-10-1886	2585
José Francisco Silveira	1942		05-10-1862	28-11-1893					
Maria	2267	Canto	19-10-1862	21-11-1862					
Francisco Vieira Teodora	2010	Santa Cruz	22-10-1862	08-04-1943		E.U.A.		30-01-1893	2570
José	1869	Pontas Negras	22-10-1862	14-10-1863					

Maria Josefa	2343		28-10-1862	09-10-1876					
Francisco Sousa André	1870	Santa Cruz	06-11-1862		08-01-1895	E.U.A.;Brasil(1886)			2566
Maria Conceição	1870	Santa Cruz	06-11-1862	09-04-1934		E.U.A.		25-01-1897	2694
Teodora Jacinta	1935	Santa Cruz	16-11-1862	05-08-1927					
Isabel	2152	Ribeira Seca	22-11-1862	21-06-1873					
Francisco	2002		26-11-1862		29-01-1866				
Francisco	1925		27-11-1862		27-11-1862				
Manuel	2269	Pontas Negras	27-11-1862		27-11-1882				
José Soares Simas	2357	Santa Cruz	09-12-1862	06-06-1951		E.U.A.		31-01-1907	2820
Sebastião Soares Cardoso	2161	Santa Cruz	27-12-1862	25-09-1933				12-11-1885	2641
José Moniz Medeiros	2137	Santa Cruz	01-01-1863	19-06-1898		dt-nas aprox.			
António José Soares	2355		23-01-1863		26-10-1876	Brasil/Rio			
Bárbara Josefa	1922	Santa Cruz	24-01-1863	01-02-1945				07-02-1884	2559
António	6435		30-01-1863	02-02-1863					
Manuel	6435		30-01-1863	02-02-1863					
Francisco	2198	Santa Cruz	12-02-1863	27-06-1873					
Maria Josefa	2107	Pontas Negras	15-02-1863		07-04-1893			12-04-1883	2336
Maria	1969	Caminho de Cima	16-02-1863	16-02-1863		dt-obi aprox.			
Manuel Silveira Rosa	2354	Caminho de Cima	22-02-1863	04-04-1942				09-01-1888	2611
Isabel	2162	Santa Cruz	24-02-1863		24-02-1883				
Isabel Luísa	6408	Caminho de Baixo	26-02-1863	17-07-1885		E.U.A.			
Manuel Francisco Melo	2148	Ribeira Seca	08-03-1863		28-03-1876	E.U.A.			
Emerenciana	1863	Pontas Negras	15-03-1863	07-04-1950					
Manuel	2153	Ribeira Seca	18-03-1863		22-06-1870				
Maria	2358	Ribeira Grande	29-03-1863	20-02-1864					
Manuel Sousa Cardoso	2000	Cruz	09-04-1863	28-10-1948			2634	04-05-1893	2634
Maria	2050	Canto	12-04-1863		12-04-1883				
Maria Carmo	2094	Pontas Negras	26-04-1863	02-02-1923					
Catarina Emília	2078	Laranjal	06-05-1863		07-03-1894	E.U.A./N.Bed.			
António	1880	Santa Cruz	06-05-1863	12-01-1864					
José Vieira Alves	2359	Santa Cruz	15-05-1863	09-07-1933				29-01-1894	2653
Manuel	2360	Santa Cruz	06-06-1863		17-06-1873				
Filomena	2017	Ribeiras	16-06-1863	24-02-1864					
José	2271	Laranjal	19-06-1863	24-12-1870					
Maria	2270	Santa Cruz	04-07-1863		04-07-1883				
Ana	2141	Santa Cruz	07-07-1863		07-07-1883				
Manuel	2168	Ribeira Grande	31-07-1863		31-07-1883				
Amélia Silva	1850	Caminho de Cima	11-08-1863		24-04-1889	E.U.A.			
Manuel Maria Moniz	2267	Canto	15-08-1863	18-12-1962				01-05-1890	2619
Maria Glória	2082	Ribeiras	03-09-1863	20-03-1905					
Manuel Silveira Monteiro	2046	Santa Cruz	16-09-1863	29-02-1928		E.U.A.		12-11-1894	2709
Maria Virgínia Soares	6437		19-09-1863		18-02-1913			18-02-1901	2744
Maria Amélia Silva	2052	Santa Cruz/Ladeira	27-09-1863	27-03-1905				27-05-1895	2670
Manuel	2158	Santa Cruz	08-10-1863		08-10-1883				
Palmira	2351	Santa Cruz/Ladeira	09-10-1863		09-10-1883				
Catarina Josefa	1943	Laranjal	25-10-1863	25-01-1908				18-02-1892	5689
Maria Catarina	5303		29-10-1863	07-08-1898					
Maria	1965	Santa Cruz	02-11-1863	26-08-1864					

Maria	2169	Ribeira Seca	04-11-1863	09-11-1863					
Maria Emília	2362	Ribeira Grande	09-11-1863		27-04-1889	E.U.A.	6546		
Manuel	2367	Santa Cruz	15-11-1863		22-06-1865				
Manuel	2344	Santa Cruz	23-11-1863	04-11-1864					
Bárbara Joaquina	2152	Ribeira Seca	30-11-1863	07-02-1952				12-01-1893	2632
António Silveira Azevedo	1875	Cruz	01-01-1864	22-09-1938		dt-nas aprox.		19-02-1900	2743
Maria Leonor Silva	2377		01-01-1864	10-01-1955		dt-nas aprox.		20-06-1885	2582
Isabel	2130	Pontas Negras	03-01-1864	06-02-1864					
Maria	6438		04-01-1864						
Manuel José Machado Leal	2361	Arrife	06-01-1864		21-09-1911	E.U.A.			2830
Manuel Cardoso Pereira	2272	Cruz	08-01-1864		18-04-1901	E.U.A.			
Manuel	2366	Ribeira Grande	09-01-1864		09-01-1884				
Florinda Emília Soares	1928	Santa Cruz	24-01-1864		27-02-1888	E.U.A.			
Maria	2149	Mancilhas	06-02-1864		06-02-1884				
Maria Inácia Jorge	1908	Pontas Negras	07-02-1864	25-05-1940				05-02-1893	2630
Isabel	2391		09-02-1864		09-02-1884				
António Xavier Simas	1940	Santa Cruz	10-02-1864	06-06-1905					
Manuel	2202	Arrife	13-02-1864		13-02-1884				
João	2048	Santa Cruz	14-02-1864	21-02-1864					
Maria	2139	Santa Cruz/Ladeira	21-02-1864	13-03-1890		alteração de nome Manuel			
Manuel Machado Goulart	2203	Ribeira Seca	27-02-1864	07-07-1897				01-03-1897	2686
Manuel	6413		29-02-1864						
Maria Isabel	2242	Santa Cruz	03-03-1864	12-12-1937				21-01-1895	2658
Maria	2171		14-03-1864		14-03-1864				
António	2125	Ribeira Seca	18-03-1864		18-03-1884				
Catarina	2051	Canto	29-03-1864	05-12-1870					
Maria	2167	Canto	03-04-1864	13-09-1871					
Maria Emília Conceição	2071	Santa Cruz	20-04-1864	24-04-1952				07-05-1885	2602
Mariana Emília	1703	Ribeira Grande	05-05-1864		29-04-1935				2646
Manuel Brum Silveira	2343		25-05-1864	20-11-1933				07-09-1891	2628
José	2273	Santa Cruz	01-08-1864	17-03-1866					
Manuel	2341	Arrife	03-08-1864		03-08-1884				
Manuel	2274		04-09-1864		04-09-1884				
Francisco	2140	Santa Cruz/Ladeira	05-09-1864		05-09-1884				
Manuel Vieira	1883	Santa Cruz	06-09-1864	23-01-1931					
Rita Moniz	2062		10-09-1864		25-08-1887	E.U.A.			2265
Francisco Brum Silveira	2205		18-09-1864		31-01-1919			14-01-1892	2569
Rosalina Tomásia Silveira	2001	Caminho de Baixo	21-09-1864	22-04-1942				23-07-1888	2642
Manuel	1939	Santa Cruz	26-09-1864		26-09-1884				
Bárbara Conceição Jesus	2053	Ribeira Seca	04-10-1864		28-01-1897		5667	28-01-1897	5667
Manuel Homem Goulart	2368	Santa Cruz/R.Cima	05-10-1864	12-02-1927					
João	1888	Terreiro	15-10-1864		15-10-1884				
José	2163	Santa Cruz	01-11-1864		01-11-1884				
Maria	2198	Santa Cruz	04-11-1864	13-12-1949					
António	2353	Cruz	06-11-1864		06-11-1884				
Manuel Leal Cardoso	2154	Ribeira Grande	16-11-1864	29-07-1907					
Manuel	2369	Santa Cruz	21-11-1864		21-11-1864				
Manuel	2058	Santa Cruz	01-12-1864	17-08-1865		dt-nas aprox.			

Florinda Emília Pereira	2138	Santa Cruz	01-12-1864		06-09-1892	Casados Nos			2614
Francisco	1935	Santa Cruz	04-12-1864	02-09-1871					
Maria	2269	Pontas Negras	07-12-1864	29-12-1864					
João Silveira Soares	1884	Santa Cruz	23-12-1864		30-07-1909	E.U.A.		18-06-1894	2655
Maria	1869	Pontas Negras	24-12-1864	25-12-1864					
Manuel	2370	Santa Cruz	25-12-1864		25-12-1884				
Maria	2243	Mancilhas	02-01-1865	02-01-1865		dt-obi aprox.			
Maria	1936		22-01-1865		22-01-1865				
Ana	2063	Laranjal	22-01-1865	13-02-1950					
Rita Emília	2172		26-01-1865	04-06-1954				04-11-1886	2584
João	2033	Outeiro	02-02-1865		02-02-1885				
Manuel	2266	Ribeira Seca	04-02-1865		04-02-1885				
Francisco	2357	Santa Cruz	12-02-1865	02-07-1865					
Maria Júlia	2048	Santa Cruz	13-02-1865	07-04-1888					
Bernardo	2360	Santa Cruz	17-02-1865		17-06-1873				
Manuel Rodrigues Homem	2271	Laranjal	17-02-1865	23-12-1953				20-11-1890	2648
Manuel Silveira Soares	2039	Santa Cruz	27-02-1865	06-05-1932				11-02-1904	2776
Clara Amélia Silva	2130	Pontas Negras	02-03-1865	04-10-1918				14-11-1895	5691
José	2112	Santa Cruz/R.Cima	07-03-1865	27-08-1865					
José Mariante Soares	1941	Santa Cruz	07-03-1865		03-10-1898			31-01-1889	2588
Manuel Francisco Melo	2169	Ribeira Seca	09-03-1865		27-06-1912	E.U.A.			2605
José	2061	Cruz	14-03-1865		14-03-1885				
Manuel	2094	Pontas Negras	15-03-1865		15-03-1885				
José	2144	Santa Cruz	15-03-1865		15-03-1885				
José	2151	Santa Cruz/Ladeira	17-03-1865		17-03-1885				
João	6413		21-03-1865	27-08-1868					
Maria Josefa	2275	Pontas Negras/R.Cima	02-04-1865	13-03-1955					
João Xavier Bettencourt Teles	1899	Santa Cruz	08-04-1865	20-09-1940					2671
José	2239	Santa Cruz	08-04-1865		08-08-1885				
António	1944	Santa Cruz	13-04-1865	22-10-1867					
Maria Carmo	6441		24-04-1865	13-09-1944				22-11-1880	2331
Rosa Jacinta Silveira	1897	Santa Cruz/R.Cima	28-04-1865	25-09-1956				08-02-1892	2556
Francisco	2276		06-05-1865	31-05-1865					
António Brum Silveira	2315	Terreiro	25-05-1865	18-08-1949				05-03-1921	5546
Manuel	2358	Ribeira Grande	25-05-1865		25-05-1885				
António Macedo Pereira	2017	Ribeiras	31-05-1865		24-10-1892			14-03-1892	2555
Maria Quitéria Simas	1965	Santa Cruz	09-06-1865	22-06-1945				28-05-1892	2594
Maria	6442		11-06-1865	09-11-1879					
Maria	2355		16-06-1865		16-06-1885				
José	2367	Santa Cruz	22-06-1865		22-06-1865				
Isabel Carmo Soares	2268	Mainhas	27-06-1865	19-08-1950				03-05-1888	2613
Maria	2352	Arrife	04-07-1865		04-07-1885				
Manuel	6443		06-07-1865						
Laureana	2120	Santa Cruz	17-07-1865	25-06-1873					
Maria Inácia	2173	Pontas Negras	26-07-1865		06-03-1900	E.U.A./N.Bed.			
Vicência Angélica Jesus	2158	Santa Cruz	26-07-1865		12-07-1889	E.U.A.			
Fernando	1962	Santa Cruz	15-08-1865		15-08-1885				
Clara Jesus	1938	Ribeira Seca	07-09-1865	26-10-1947				12-02-1885	2547

Manuel	2371	Ribeira Grande	02-10-1865		02-10-1885				
Henriqueta	2161	Santa Cruz	02-10-1865	17-10-1867					
Ana Livramento	2030	Santa Cruz	10-10-1865		16-09-1882	E.U.A. (sabe aprovar)			
Isabel Carmo	1961	Caminho de Cima	11-10-1865	30-03-1949			6547		
Maria Simas	2372		17-10-1865	26-05-1926				22-11-1894	2656
Isabel Tomásia Silva	2464	Mancilhas	21-10-1865	14-08-1900				25-01-1894	2650
José	2267	Canto	02-11-1865	26-08-1871					
António Silveira Alves Pimentel	2359	Santa Cruz	30-11-1865	22-08-1934				23-04-1896	2675
Manuel Machado Ramalho	2200		04-12-1865	24-02-1948				10-01-1898	2711
Maria	2277		08-12-1865	09-08-1873					
Maria	2174	Caminho de Baixo	10-12-1865	19-12-1877					
Maria José Oliveira	2027	Ribeira Seca	18-12-1865	23-04-1952				28-01-1895	2659
Manuel	2032	Santa Cruz	21-12-1865		21-12-1885				
Manuel	2278	Pontas Negras/P. Baix	21-12-1865		21-12-1885				
Manuel Silveira Jorge	1967	Canto	24-12-1865		19-08-1950	E.U.A.		03-05-1888	2613
José	1880	Santa Cruz	27-12-1865	02-09-1871					
José Garcia Silva	2269	Pontas Negras	29-12-1865	01-12-1896				18-02-1895	2662
Manuel Silveira Azevedo	2208	Mancilhas	03-01-1866	26-03-1935				19-05-1892	2629
Maria	2361	Arrife	11-01-1866	15-03-1866					
José Vieira Soares	1928	Santa Cruz	20-01-1866		18-11-1895			18-11-1895	5625
Ana Joaquina	2152	Ribeira Seca	21-01-1866	07-10-1920					
João	2351	Santa Cruz/Ladeira	22-01-1866		22-01-1886				
José António Silveira	2037	Grotão	24-01-1866	16-12-1934		E.U.A./Calif.		08-06-1890	2590
Manuel	2279		29-01-1866		06-08-1872				
António	2002		29-01-1866		29-01-1866				
Manuel	1943	Laranjal	31-01-1866		31-01-1886				
Manuel	2374	Canto	12-02-1866		12-02-1886				
Francisco Machado Jorge	1892		13-02-1866		28-09-1887				2563
Maria	2366	Ribeira Grande	15-02-1866		15-02-1886				
Isabel	2154	Ribeira Grande	20-02-1866	26-02-1892					
Manuel Francisco Silveira	2375	Canto	20-02-1866	30-06-1906				23-01-1890	2620
Maria Quitéria Soares	2344	Santa Cruz	10-03-1866		17-03-1884	E.U.A.			
Maria Josefa	2199	Cruz	11-03-1866	05-03-1923				15-01-1886	2603
João	1984	Santa Cruz	14-03-1866	16-03-1866					
Manuel Brum Silveira	2175	Caminho de Baixo	15-03-1866	05-06-1953		E.U.A.		29-04-1901	2745
Maria Isabel Brum	2243	Mancilhas	18-03-1866		03-07-1886	E.U.A.			
Maria	2342	Pontas Negras	22-03-1866	22-03-1866					
Maria Rosário Adelaide	6444		23-04-1866	24-07-1935			2634	04-05-1893	2634
Isabel Maria Silva	2376		08-05-1866	20-03-1893				24-09-1888	5686
Maria Conceição	2363	Pontas Negras	07-06-1866	06-05-1914					
Isabel Carmo Soares	2167	Canto	20-06-1866	10-07-1951				13-01-1890	2589
Manuel	2209	Pontas Negras	27-06-1866	10-07-1866					
Domingos	1909		04-07-1866		28-05-1875				
Manuel Silva	2377	Caminho de Baixo	22-07-1866	22-06-1928					
António	2132	Santa Cruz	25-08-1866	08-07-1873					
Felicidade Brum Neves	2280	Caminho de Cima	31-08-1866	01-08-1932		E.U.A. (sabe aprovar)		08-06-1890	2590
Manuel	2292	Pontas Negras/P. Cima	20-09-1866		30-09-1887				
Rosalina	2058	Santa Cruz	08-10-1866		08-10-1886				

Maria	2169	Ribeira Seca	13-10-1866	18-10-1866					
Teresa	1863	Pontas Negras	23-10-1866		23-10-1886				
Maria Amélia Perpétua Anjos	2380	Santa Cruz	31-10-1866		15-09-1885	E.U.A.			5622
Maria Josefa Conceição	2144	Santa Cruz	01-11-1866	09-12-1941				27-04-1896	2681
José	6445		01-11-1866						
Maria Rosário C.Jesus	2168	Ribeira Grande	04-11-1866		17-05-1903			10-10-1892	2577
João Ávila	2051	Canto	10-11-1866		13-08-1874	Brasil/Rio			
Manuel	6437		16-11-1866						
José	2047	Caminho de Cima	16-11-1866	19-07-1868					
Inácia Carmo	2046	Santa Cruz	17-11-1866	02-05-1916				11-11-1895	2690
Francisco	2202	Arrife	20-11-1866	13-12-1866					
Maria Encarnação	2271	Laranjal	28-11-1866	24-11-1928				19-05-1892	2629
Francisco	2139	Santa Cruz/Ladeira	01-12-1866	24-10-1890					
José	2362	Ribeira Grande	05-12-1866		05-12-1886				
Francisco	2147	Santa Cruz	13-12-1866		13-12-1886				
José	2149	Mancilhas	17-12-1866	26-01-1946					
Manuel Cardoso Silva	2282	Caminho de Cima	18-12-1866		11-11-1911	E.U.A.		19-05-1890	2618
Catarina Amélia	2052	Santa Cruz/Ladeira	22-12-1866		27-02-1888	E.U.A.			
Maria	2370	Santa Cruz	23-12-1866	08-05-1952					
Maria	2390	Arrife	31-12-1866		31-12-1886				
José	1935	Santa Cruz	08-01-1867		09-01-1887				
Francisco Cândido Sousa	2283		14-01-1867	01-05-1899				05-02-1891	2567
António	2371	Ribeira Grande	20-01-1867		20-01-1887				
Maria	5004	Pontas Negras	02-02-1867		02-01-1887				
Maria	2239	Santa Cruz	02-02-1867		02-02-1887				
Manuel	6432		04-02-1867						
Matias	2062	Santa Cruz/R.Cima	06-02-1867		06-02-1887				
Isabel Josefa Simas	2343		16-02-1867	03-10-1934				28-11-1889	2617
Francisco	2203	Ribeira Seca	22-02-1867		22-02-1887				
Maria	2210	Arrife	23-02-1867		23-02-1887				
Maria	2272	Cruz	02-03-1867		02-03-1887				
José Silveira Madruga	1895	Canto	03-03-1867		24-10-1891	E.U.A.			
Rosa	2173	Pontas Negras	11-03-1867	11-04-1867					
Maria	2270	Santa Cruz	12-03-1867	27-02-1868					
Maria Encarnação Câmara	2205		25-03-1867	27-05-1953				14-09-1907	2826
Isabel Guilhermina Simas	2174	Caminho de Baixo	09-04-1867		02-04-1949			26-06-1908	5911
Mariana Brum Câmara	2063	Laranjal	25-04-1867	12-07-1896				23-02-1895	2661
Maria	6443		01-05-1867						
José Silveira Costa	2354	Caminho de Cima	07-05-1867		25-05-1901			30-05-1897	2708
Catarina Conceição	5303		07-05-1867	24-11-1967			5546		5546
João Silveira Garcia	2353	Cruz	11-05-1867	09-04-1888					
Inácia Simas	2140	Santa Cruz/Ladeira	12-05-1867	23-11-1921				10-01-1889	2564
Manuel	2172		25-05-1867		25-05-1887				
Maria	6449		27-05-1867						
Maria Amélia Macedo	2017	Ribeiras	01-06-1867	01-01-1953				03-12-1892	2595
Manuel	2042	Terreiro	03-06-1867	03-06-1867					
Manuel	6450		04-06-1867						
Manuel Machado Oliveira	2284	Ribeira Grande	06-06-1867		08-03-1913	E.U.A.(1912)			2623

José	1938	Ribeira Seca	11-06-1867		11-06-1887				
Maria	2209	Pontas Negras	27-06-1867	27-06-1867		dt-obi aprox.			
Manuel	6451		06-07-1867	14-04-1869					
José	1958	Santa Cruz	12-07-1867	29-01-1870					
José	2274		17-07-1867		17-07-1887				
Antónia	2037	Grotão	24-07-1867	13-10-1867					
Maria	2378	Santa Cruz/Ladeira	29-07-1867	26-09-1939					
Rosa	2372		30-07-1867	31-05-1869					
José	1956	Santa Cruz	01-08-1867	28-04-1868		dt-nas aprox.			
José	6452		10-08-1867						
José	2285	Santa Cruz	10-08-1867		10-08-1887				
Maria	2211	Ribeira Seca	15-08-1867	14-02-1944					
Maria Josefa	2315	Terreiro	18-08-1867	17-07-1947			6553		
Manuel Cardoso	2379	Arrife	19-08-1867		22-06-1911	E.U.A.			
Rosa Josefa Azevedo	1875	Cruz	21-08-1867	20-01-1936					
Manuel	6408	Caminho de Baixo	02-09-1867						
José	2154	Ribeira Grande	04-09-1867		04-09-1887				
Rosa Amélia Silva	2130	Pontas Negras	10-09-1867	02-03-1960				25-02-1892	2568
João Silveira Rodrigues	6444		18-09-1867	02-10-1933				10-01-1903	2764
Maria Cândida	2375	Canto	27-09-1867	05-02-1923				01-05-1890	2619
João	1939	Santa Cruz	28-09-1867		28-09-1887				
Emília	2039	Santa Cruz	28-09-1867	27-07-1868					
Maria Isabel Jorge	2169	Ribeira Seca	03-10-1867	19-01-1939				06-11-1890	2558
Maria Conceição Câmara	2033	Outeiro	07-10-1867	26-12-1960				19-10-1908	5912
Conceição	2048		08-10-1867	16-02-1868					
Conceição	2048	Santa Cruz	08-10-1867	15-10-1867					
Isabel	2010	Santa Cruz	13-10-1867	28-06-1873					
José Simas Cardoso	2126	Cruz	14-10-1867	19-05-1907				07-01-1895	2660
Manuel Machado Jorge	2176	Pontas Negras/R.Cima	16-10-1867	06-07-1927				05-02-1893	2630
Maria Virgínia Soares	2244		27-10-1867	24-09-1924				12-11-1885	2641
Justino	2137	Santa Cruz	31-10-1867		31-10-1887				
Francisca Emília Conceição	2368	Santa Cruz/R.Cima	11-11-1867		24-02-1892	E.U.A.			
Manuel Moniz Medeiros	2212	Santa Cruz	07-12-1867	06-12-1905					
Conceição Medina	2165		07-12-1867	09-04-1934					
João Cardoso Moniz	2158	Santa Cruz	08-12-1867		27-07-1905			27-07-1905	5602
António	1905	Caminho de Cima	09-12-1867		09-12-1887				
Francisco	2202	Arrife	10-12-1867		10-12-1887				
Isabel	2202	Arrife	10-12-1867	14-08-1873					
Francisco	2136	Ribeira Seca	12-12-1867		15-06-1873				
Manuel Leal	2381	Ribeira Grande	24-12-1867	09-08-1888					
Isabel	1941	Santa Cruz	01-01-1868	03-07-1873					
Manuel	2277		01-01-1868	28-06-1868					
Manuel	6376		03-01-1868						
Maria	2327	Cruz	08-01-1868	17-07-1873					
Manuel	2053	Ribeira Seca	18-01-1868		18-01-1888				
José	2279		27-01-1868	06-03-1868					
Manuel	2161	Santa Cruz	29-01-1868	10-03-1868					
Manuel	6430		04-02-1868						

Maria Candeias	1944	Santa Cruz	07-02-1868	01-06-1901					
Manuel Tomás	2464	Mancilhas	08-02-1868	13-07-1890					
José	2278	Pontas Negras/R.Baix	11-02-1868		11-02-1888				
Maria	2465		12-02-1868		13-02-1870				
Quitéria Maria	2344	Santa Cruz	12-02-1868	16-03-1908					
Maria	2374	Canto	14-02-1868		14-02-1888				
Francisco Silveira Ávila	2125	Ribeira Seca	18-02-1868		23-04-1891			23-04-1891	5572
José António	2371	Ribeira Grande	26-02-1868		01-03-1892	E.U.A.			
José	2152	Ribeira Seca	01-03-1868	29-03-1873					
Manuel	2380	Santa Cruz	12-03-1868	12-03-1868					
Maria Carmo Brum	2175	Caminho de Baixo	13-03-1868	05-02-1966				27-10-1890	2625
João	2151	Santa Cruz/Ladeira	15-03-1868	21-03-1868					
Filomena Adelaide Silva	2271	Laranjal	16-03-1868	09-06-1938				22-02-1906	5575
Matias Silveira Rosa	2061	Cruz	23-03-1868	30-08-1910			2723	10-05-1898	2723
Manuel	2382	Mancilhas/Ribeira	25-03-1868	07-05-1868					
Isabel Conceição	2208	Mancilhas	11-04-1868	02-12-1960				20-11-1890	2648
Manuel	2280	Caminho de Cima	22-04-1868		22-04-1888				
Maria Josefa	2359	Santa Cruz	25-04-1868	28-08-1951				31-01-1907	2820
Prudência	2157	Pontas Negras	12-05-1868	14-07-1873					
Isabel Josefa Medina	1884	Santa Cruz	12-05-1868	12-12-1898				28-10-1897	2715
Isabel	2199	Cruz	15-05-1868	08-07-1873					
Manuel Silveira Leal	2286	Arrife	17-05-1868	22-06-1951				18-02-1895	2680
Maria	2358	Ribeira Grande	30-05-1868	24-09-1891					
Amélia	2351	Santa Cruz/Ladeira	03-06-1868		03-06-1888				
Maria	2352	Arrife	05-06-1868	10-06-1868					
José	2384	Ribeiras	05-06-1868	10-06-1868					
Maria	2386		08-06-1868		08-06-1868				
Maria Conceição	2288	Caminho de Cima	16-06-1868	19-07-1897					
Francisco	2385	Pontas Negras	17-06-1868		17-06-1868				
Maria	6457		20-06-1868						
Francisco	2133	Ladeira do Barriga	02-07-1868		02-07-1888				
António	1928	Santa Cruz	03-07-1868		03-07-1888				
Isabel Josefa	2141	Santa Cruz	07-07-1868		05-08-1879	E.U.A.			
Isabel	1880	Santa Cruz	29-07-1868	29-07-1868					
Francisca Josefa	2341	Arrife	01-08-1868		12-04-1900			14-01-1897	2693
João António	1892		15-08-1868		06-03-1891	E.U.A.			
José	2366	Ribeira Grande	15-08-1868		15-08-1888				
João Silveira Brum	2015	Caminho de Cima	27-08-1868	12-09-1890					
Catarina	2167	Canto	29-08-1868	26-01-1946					
Manuel	2243	Mancilhas	17-09-1868	16-01-1869					
Laureana Isabel	2037	Grotão	28-09-1868		03-06-1893	E.U.A./Calif.			
Francisco	1909		03-10-1868		28-05-1875				
Bernardo	2198	Santa Cruz	03-10-1868	26-06-1873					
José	1962	Santa Cruz	15-10-1868		15-10-1888				
Matias Silveira Soares	2245	Santa Cruz	20-10-1868	11-03-1959				22-11-1909	5674
Maria	2209	Pontas Negras	03-11-1868		03-11-1888				
João	1965	Santa Cruz	06-11-1868	22-02-1872					
Ana	2042	Terreiro	07-11-1868	15-12-1893					

Rosalina	2370	Santa Cruz	12-11-1868		12-11-1888				
Emerenciana	2136	Ribeira Seca	13-11-1868		15-06-1873				
Maria Augusta	2211	Ribeira Seca	19-11-1868	17-05-1926		E.U.A.			
Rosa	2173	Pontas Negras	22-11-1868		22-11-1888				
Júlia Emília Silva	5004	Pontas Negras	26-11-1868		24-11-1893			09-02-1893	2571
João Silveira Soares	2138	Santa Cruz	30-11-1868		09-09-1901			09-09-1901	5601
Manuel Homem Ávila Madruga	6418		07-12-1868	18-04-1943				18-02-1897	2698
Manuel	6460		08-12-1868						
Manuel Simas Silveira Melo	2174	Caminho de Baixo	08-12-1868	09-12-1953		E.U.A.		05-05-1898	2712
António	2147	Santa Cruz	10-12-1868	19-07-1873					
Manuel	6459		13-12-1868	15-06-1873					
Maria	2387	Arrife	13-12-1868	28-07-1946					
Maria Isabel	2267	Canto	17-12-1868	19-02-1956			6576		
Maria	2200		17-12-1868		17-12-1888				
Francisco	2269	Pontas Negras	20-12-1868	14-02-1885		caiu ao mar			
Maria Josefa Soares	2270	Santa Cruz	23-12-1868	03-10-1898				31-01-1889	2588
Conceição Carmo Soares	2048	Santa Cruz	27-12-1868	28-12-1953				25-02-1897	2717
Maria	2345		29-12-1868		09-08-1873				
Rita Cândida Sousa	2239	Santa Cruz	31-12-1868	10-04-1911					2637
João	1940	Santa Cruz	05-01-1869	06-07-1869					
Isabel Carmo	2372		06-01-1869	04-07-1958		E.U.A.			
António	2137	Santa Cruz	09-01-1869		09-01-1889				
Rosalinda Tomásia	2268	Mainhas	26-01-1869		27-03-1927			11-01-1909	2851
Maria Luísa Simas	2214		27-01-1869	09-01-1934				16-09-1895	2682
Matias	1935	Santa Cruz	14-02-1869	20-02-1869					
Olinda Josefa Jorge	1943	Laranjal	14-02-1869	23-09-1964				15-01-1906	2792
Isabel Conceição	2277		17-02-1869		05-02-1958			30-04-1891	2624
Perpétua Conceição	5303		24-02-1869	07-01-1960			2622	05-11-1891	2622
José Cardoso Silva	2282	Caminho de Cima	01-03-1869	26-03-1943				15-09-1898	5629
Rita	2177	Santa Cruz	02-03-1869	08-03-1869					
Isabel Conceição	2353	Cruz	12-03-1869	03-12-1891					
Maria José Melo	2379	Arrife	18-03-1869	22-06-1947				26-09-1892	2706
Maria	6461	Caminho de Cima	20-03-1869						
Francisco Moniz Jorge	2032	Santa Cruz	22-03-1869	08-05-1947				25-02-1892	2568
João	2017	Ribeiras	25-03-1869		25-03-1889				
José	2279		15-04-1869		06-08-1872				
Bárbara	2362	Ribeira Grande	16-04-1869		16-04-1889				
Francisco Silveira Ávila	2051	Canto	07-05-1869	15-12-1923				16-01-1896	2677
António	2139	Santa Cruz/Ladeira	18-05-1869	25-05-1869					
Catarina	2151	Santa Cruz/Ladeira	21-05-1869	21-05-1869					
Manuel	2246	Ribeira Seca	23-05-1869		23-05-1889				
João	2144	Santa Cruz	06-06-1869	13-06-1869					
Manuel Soares	2378	Santa Cruz/Ladeira	11-06-1869	29-12-1890					
Leonor	1938	Ribeira Seca	19-06-1869		19-06-1889				
Ermelinda Carmo Moniz	2062	Santa Cruz/R.Cima	12-07-1869		15-09-1899			19-10-1891	2593
Maria	2247	Cruz	31-07-1869		31-07-1889				
João Silveira Ávila Brum	2149	Mancilhas	31-07-1869		23-11-1903	E.U.A.	2760	23-11-1903	2760
Manuel	2388	Santa Cruz/R.Cima	02-08-1869		02-08-1889				

António Francisco Melo	2169	Ribeira Seca	05-08-1869		01-03-1913	E.U.A.			
José	2046	Santa Cruz	10-08-1869	15-08-1869					
Manuel	2215		24-08-1869		24-08-1889				
Maria Isabel Simas	2343		27-08-1869	14-11-1953				30-05-1891	2576
Manuel	2389	Mancilhas	27-08-1869		27-08-1889				
Manuel	6451		28-08-1869	03-09-1869					
José Silveira Martins	2289	Ribeira Grande	01-09-1869		24-07-1905			24-07-1905	5632
Conceição Carmo Alves	2244		05-09-1869	22-03-1948				23-04-1896	2675
António	2039	Santa Cruz	18-09-1869	05-07-1873					
Umbelina	2052	Santa Cruz/Ladeira	21-09-1869	11-10-1869					
Manuel	2275	Pontas Negras/R.Cima	23-09-1869	03-12-1874					
João	2290	Ribeiras	28-09-1869		28-09-1885				
Amélia Cândida	2058	Santa Cruz	28-10-1869		27-02-1888	E.U.A.			
Manuel	2210	Arrife	29-10-1869		25-02-1782	E.U.A.			
Manuel Machado Oliveira Sousa	2283		31-10-1869		27-02-1892	E.U.A.		26-10-1891	2626
Maria Cândida Teodora	2285	Santa Cruz	07-11-1869	16-12-1954				30-01-1893	2570
Rosalinda Conceição	2154	Ribeira Grande	10-11-1869		24-03-1883	E.U.A.			
Maria Carmo Simas	6463	Caminho de Cima	10-11-1869	28-09-1923				11-01-1883	2452
Maria Catarina	2203	Ribeira Seca	12-11-1869		14-01-1949			07-01-1895	2666
João Rodrigues Homem	2271	Laranjal	17-11-1869	18-06-1937		E.U.A.		09-01-1902	2751
Maria Emília Dutra	2466	Santa Cruz/R.Cima	25-11-1869	25-05-1957				24-10-1897	2719
José	2284	Ribeira Grande	04-12-1869	15-05-1885					
Isabel Conceição Simas	2390	Arrife	10-12-1869	16-06-1963				03-02-1896	2691
Bárbara André	2165		12-12-1869	06-02-1959					
Maria	6464		22-12-1869						
Manuel	2243	Mancilhas	26-12-1869		26-12-1889				
José	2374	Canto	26-12-1869	14-04-1871					
João	2391	Cruz	02-01-1870		02-01-1890				
Francisco Rosa Jorge	2130	Pontas Negras	18-01-1870	18-12-1931				06-02-1896	2674
Jerónimo	2163	Santa Cruz	03-02-1870	03-02-1870					
Manuel Francisco Rodrigues	2199	Cruz	09-02-1870	03-06-1939		E.U.A.			
José Cardoso	2158	Santa Cruz	10-02-1870		25-02-1892	E.U.A.			
Manuel	2465		13-02-1870		13-02-1870				
Maria	2345		13-02-1870		09-08-1873				
João Ávila Silveira	2274		15-02-1870	18-06-1945				30-05-1891	2576
Maria Francisca	2371	Ribeira Grande	20-02-1870		19-12-1911			03-10-1898	2728
José Cardoso Simas	2272	Cruz	07-03-1870	12-02-1927				16-02-1895	2689
Ana	2315	Terreiro	15-03-1870	20-07-1873					
José Brum Silveira	6408	Caminho de Baixo	22-03-1870	15-02-1958				23-01-1895	2661
Manuel Homem Machado	2288	Caminho de Cima	31-03-1870	26-05-1943		E.U.A.	2622	05-11-1891	2622
Maria Josefa	2382	Mancilhas/Ribeira	30-04-1870	08-01-1951			6577		
Matias	1935	Santa Cruz	01-05-1870		01-05-1890				
Emerenciana Josefa	2292	Pontas Negras/R.Cima	01-05-1870		03-06-1890	E.U.A.			
Isabel	2247	Cruz	09-05-1870		19-05-1890				
José	2212	Santa Cruz	11-05-1870		11-05-1890				
Manuel	2380	Santa Cruz	11-05-1870		11-05-1890				
Francisco Silveira Ávila	2354	Caminho de Cima	27-05-1870	09-03-1894					
Maria	2392		10-06-1870	02-07-1870					

Rita	2177	Santa Cruz	19-06-1870	24-07-1870					
António	2153	Ribeira Seca	22-06-1870		22-06-1870				
Manuel	1890	Laranjal	25-06-1870		25-06-1890				
Clara Jesus	2211	Ribeira Seca	27-06-1870	26-12-1890					
Maria	2393	Santa Cruz	06-07-1870	11-07-1870					
Maria	6466		07-07-1870						
Isabel Carmo Soares	2344	Santa Cruz	10-07-1870		29-03-1888	E.U.A.			
Maria Josefa Azevedo	2394	Cruz	11-07-1870	24-07-1903					
Manuel	2395		14-07-1870		14-07-1890				
Maria Glória	2377	Caminho de Baixo	22-07-1870	01-08-1926					
Maria José Jorge	2176	Pontas Negras/R.Cima	27-07-1870	30-07-1960		E.U.A.	07-02-1907	2810	
João	2381	Ribeira Grande	03-08-1870		03-08-1890				
Rosalinda	2151		15-08-1870	15-08-1870					
Bárbara Emília Augusta	2175	Caminho de Baixo	26-08-1870	02-12-1952			23-07-1906	5907	
José	2293		27-08-1870	27-08-1870					
Maria	2396	Caminho de Cima	27-08-1870		27-08-1890				
José	2046	Santa Cruz	29-08-1870		29-08-1890				
Maria Jesus	2198	Santa Cruz	30-08-1870	28-12-1890					
João	6432		05-09-1870						
Maria Inácia C.Jesus	2216		08-09-1870	12-08-1941			23-05-1887	2550	
Catarina	2375	Canto	12-09-1870	12-09-1870					
João	2294	Pontas Negras	15-09-1870	16-08-1873					
Manuel	2387	Arrife	22-09-1870		22-09-1890				
Manuel	2295	Pontas Negras/R.Cima	30-09-1870	31-10-1870					
Cândido	2296	Ribeiras	03-10-1870		03-10-1890				
Inácia Conceição Jorge	1909		12-10-1870	14-10-1960			06-02-1896	2674	
João Machado Medina	2144	Santa Cruz	15-10-1870	01-05-1963			25-01-1897	2694	
Manuel Moniz Soares	2397	Santa Cruz/Ladeira	25-10-1870		22-01-1902		28-01-1901	5684	
Jerónima	1895	Canto	02-11-1870		02-11-1890				
Francisco	2152	Ribeira Seca	03-11-1870		03-11-1790				
António	2152	Ribeira Seca	03-11-1870	09-08-1873					
José	5303		06-11-1870	04-09-1871					
José	2280	Caminho de Cima	08-11-1870		08-11-1890				
Manuel Machado Ramalho	2398	Pontas Negras/R.Cima	10-11-1870	09-01-1951			12-01-1893	2632	
Manuel	2245	Santa Cruz	14-11-1870		14-11-1890				
Águeda Conceição	2033	Outeiro	17-11-1870	12-02-1956		6570	08-02-1897	2716	
Manuel	2270	Santa Cruz	04-12-1870	08-07-1873					
José Rodrigues Machado	2248	Laranjal	05-12-1870	31-10-1902			03-12-1892	2595	
Inácia	2136	Ribeira Seca	07-12-1870		15-06-1873				
Manuel	6468	Canto	07-12-1870	21-07-1873					
Ana	2174	Caminho de Baixo	08-12-1870	09-12-1953					
Maria Jesus	2278	Pontas Negras/R.Baix	13-12-1870	24-10-1965			12-11-1900	2741	
Francisco	2215		28-12-1870		28-12-1890				
António Silveira Bettencourt	2388	Santa Cruz/R.Cima	01-01-1871		25-09-1895	dt-nas aprox.	23-01-1893	2557	
Cândida	2202	Arrife	01-01-1871	07-08-1873					
Joaquim	1892		01-01-1871	20-07-1873		dt-nas aprox.			
João Silveira Soares	2366	Ribeira Grande	11-01-1871	03-11-1925					
Manuel	2327	Cruz	13-01-1871	25-01-1871					

José	2353	Cruz	14-01-1871		14-01-1891				
Maria Inácia Rodrigues	2173	Pontas Negras	14-01-1871		20-10-1891	E.U.A.			
Emerenciana Josefa	2275	Pontas Negras/R.Cima	22-01-1871	23-01-1957					
Claudina Inácia Fernandes	1962	Santa Cruz	25-01-1871	20-09-1960				30-11-1893	2651
Cândida	2239	Santa Cruz	26-01-1871		23-06-1904	E.U.A.			
Isabel Augusta Silva	2053	Ribeira Seca	27-01-1871	13-05-1928				22-01-1900	2730
Rosa	2372		29-01-1871	21-01-1873					
Maria Dores Silva	2351	Santa Cruz/Ladeira	02-02-1871		10-10-1898			10-10-1898	5697
Maria Simas Gaspar	2297	Santa Cruz/R.Cima	05-02-1871	14-03-1960				29-01-1894	2653
Isabel	2210	Arrife	06-02-1871		25-02-1892	E.U.A.			
António Tomás	2464	Mancilhas	08-02-1871	03-12-1897					
João	2464		08-02-1871		08-02-1891				
Rosalina Tomásia	6437		11-02-1871		02-03-1891	E.U.A.			
Rosalina	2167	Canto	15-02-1871	14-07-1955					
Maria	2368	Santa Cruz/R.Cima	16-02-1871	24-07-1873					
João Vieira Soares	1928	Santa Cruz	20-02-1871	18-02-1913				18-02-1901	2744
Maria Conceição Silva	2249	Pontas Negras	22-02-1871	29-05-1944				16-10-1893	2633
Manuel Francisco Silva	2209	Pontas Negras	02-03-1871	04-05-1925				16-10-1893	2633
Josefa	2208	Mancilhas	03-03-1871	28-02-1880					
Manuel Silveira Brum	2277		05-03-1871		04-07-1944			29-09-1913	2889
João Silveira Brum	2358	Ribeira Grande	11-03-1871	21-05-1928				09-02-1905	2804
José Rodrigues Homem	2271	Laranjal	15-03-1871	15-08-1936		E.U.A.(1892)		10-05-1909	5633
Maria Joaquina Goulart	2289	Ribeira Grande	30-03-1871		25-07-1900			25-07-1900	5542
Manuel Silveira Garcia	2399	Cruz	07-04-1871	27-02-1932		E.U.A.		28-04-1900	2737
Manuel	2298	Caminho de Cima	12-04-1871	24-07-1871					
Guilhermina	2290	Ribeiras	25-04-1871		28-09-1885				
Carolina Soares Moniz	2268	Mainhas	29-04-1871		27-07-1905			27-07-1905	5602
Manuel Quaresma	2400	Cruz	11-05-1871		25-06-1920	E.U.A.			
António	2379	Arrife	10-06-1871		10-06-1891				
Maria Carmo	2370	Santa Cruz	13-06-1871	16-10-1872					
Ana	2390	Arrife	03-07-1871	10-07-1871					
Maria	2048	Santa Cruz	21-07-1871		21-07-1891				
Domingos Homem Silveira Machado	2032	Santa Cruz	26-07-1871	31-05-1960				06-11-1890	2558
Maria	6470		10-08-1871	26-07-1880					
Ermelinda Rosário	1939	Santa Cruz	10-08-1871		16-09-1882	E.U.A.			
Amélia Cândida Soares	1939	Santa Cruz	10-08-1871	07-03-1947				22-11-1909	5674
Palmira	2378	Santa Cruz/Ladeira	16-08-1871	21-07-1873					
João Silveira Brum Câmara	2205		26-08-1871	13-10-1952				17-10-1901	2771
Elisa Jesus	2051	Canto	05-09-1871	05-02-1901				24-07-1899	5630
Jacinto	1884	Santa Cruz	07-09-1871		07-09-1891				
Manuel	2401	Santa Cruz/R.Cima	07-09-1871		07-09-1891				
Maria	2360	Santa Cruz	09-09-1871	08-06-1873					
Nazaré Jesus Silveira Pereira	2363	Pontas Negras	16-09-1871		21-06-1902	E.U.A.(sabe escrever)			
Leonor Carmo	2244		16-10-1871	11-02-1900					
Manuel	2299	Pontas Negras	17-10-1871	16-08-1873					
Manuel	2403	Pontas Negras/R.Cima	19-10-1871		19-10-1891				
Maria Jacinta	2402	Arrife	20-10-1871		26-02-1890	E.U.A.			
Manuel Lourenço Oliveira	2295	Pontas Negras/R.Cima	22-10-1871		15-12-1911	alteração nome Maria		07-02-1907	2810

Catarina	2375	Canto	25-10-1871		25-10-1891				
António Pereira Oliveira	1938	Ribeira Seca	02-11-1871	21-10-1940			9128		9128
Manuel Machado Soares	2178	Santa Cruz	04-11-1871	17-02-1915					
Maria	2269	Pontas Negras	12-11-1871	10-07-1873					
Vírgínia Carmo Sousa	1965	Santa Cruz	13-11-1871	11-04-1967			6587	05-02-1891	2567
João	6376		16-11-1871						
Maria Glória Soares	2357	Santa Cruz	19-11-1871		13-01-1896			13-01-1896	5626
Maria José C. Jesus	2125	Ribeira Seca	22-11-1871	05-05-1950				10-02-1898	2713
Custódia Carmo	2163	Santa Cruz	30-11-1871	16-12-1962				13-05-1895	2667
Maria José Costa	2293		10-12-1871	08-09-1890					
Manuel	2217	Santa Cruz	19-12-1871	14-07-1873					
Manuel Jorge Silva	2300	Santa Cruz	27-12-1871		08-03-1930			14-05-1906	2802
Manuel	2211	Ribeira Seca	30-12-1871	02-06-1873					
João	2371	Ribeira Grande	04-01-1872		04-01-1892				
Manuel	2062	Santa Cruz/R. Cima	09-02-1872	13-09-1881					
José Sousa André	2165		15-02-1872	27-03-1927				11-01-1909	2851
Cândida	2285	Santa Cruz	17-02-1872	05-01-1961					
Manuel Silveira Dutra	2382	Mancilhas/Ribeira	29-02-1872	25-11-1900				15-05-1899	5698
Isabel	6461	Caminho de Cima	01-03-1872	29-07-1873					
Tomé	2362	Ribeira Grande	02-03-1872		02-03-1892				
Isabel Conceição	2243	Mancilhas	05-03-1872		13-04-1892	E.U.A.			
José Leal Silva	2389	Mancilhas	11-03-1872	27-08-1954				29-05-1922	2924
José	2341	Arrife	14-03-1872	03-06-1873					
Manuel	2327	Cruz	15-03-1872	27-07-1873					
José	2250	Caminho de Cima	17-03-1872		17-01-1883				
José	2374	Canto	22-03-1872		22-03-1892				
Maria	2467	Ribeiras	24-03-1872	20-10-1886					
Manuel	2345		26-03-1872	09-08-1873					
João Pereira Melo	1934	Cruz	04-04-1872	03-07-1941					
Manuel Tomás Silveira	2042	Terreiro	07-04-1872	05-02-1958				30-04-1891	2624
Manuel	2396	Caminho de Cima	11-04-1872	09-08-1873					
Isabel	2267	Canto	12-04-1872	23-02-1873					
José	2296	Ribeiras	15-04-1872	25-07-1873					
Manuel	2405	Cruz	27-04-1872	05-09-1873					
Isabel Emília	2151	Santa Cruz/Ladoiro	30-04-1872		05-04-1887	E.U.A.			
Matias	2315	Terreiro	01-05-1872	14-07-1873					
Maria Rosário Augusta	2468		07-05-1872	25-09-1945				29-07-1889	2553
Prudêncio José Ferreira	2169	Ribeira Seca	09-05-1872	29-11-1931				09-01-1896	2684
Francisco Cardoso Soares	2391	Cruz	03-06-1872		22-06-1906			19-11-1894	2657
Manuel	2406	Ribeira Grande	04-06-1872	21-07-1873					
Maria	2251		13-06-1872	12-08-1873					
Catarina Josefa Simas	2343		28-06-1872	15-03-1940		casou nos E.U.A./Califórnia			2858
João Pereira Jorge Simas	2242	Santa Cruz	28-06-1872	18-02-1934		E.U.A.		01-10-1907	2828
Inácia	2343		28-06-1872	11-08-1873					
João	2246	Ribeira Seca	02-07-1872	23-07-1873					
Júlia Carmo Medina	2283		07-07-1872	24-09-1896				18-01-1892	2572
Leonor Emília Azevedo	2199	Cruz	10-07-1872		22-09-1938			19-02-1900	2743
Rosalinda	2149	Mancilhas	16-07-1872	28-07-1873					

José	2387	Arrife	18-07-1872		18-07-1892				
Manuel	2394	Cruz	29-07-1872		29-07-1892				
José	1940	Santa Cruz	31-07-1872		31-07-1892				
Maria	2215		03-08-1872	13-02-1877					
Maria Inácia Moniz	2212	Santa Cruz	05-08-1872		16-04-1892	E.U.A.			
Maria	2279		06-08-1872		06-08-1872				
José Lourenço Alves	2141	Santa Cruz	17-08-1872		16-06-1909	E.U.A.			
Manuel	2158	Santa Cruz	18-08-1872		18-08-1892				
Manuel	2407	Ribeira Seca	21-08-1872	25-08-1872					
Manuel Machado	2179	Pontas Negras/R.Cima	24-08-1872	08-05-1905					
António	2274		24-08-1872	21-07-1873					
Luísa	2174	Caminho de Baixo	25-08-1872		25-08-1892				
António	2175	Caminho de Baixo	04-09-1872	18-07-1873					
Manuel Francisco Silveira	2301	Ribeira Grande	15-09-1872		23-04-1900		23-04-1900	5699	
João	2248	Laranjal	21-09-1872	17-04-1873					
José Machado Goulart	2203	Ribeira Seca	22-09-1872	04-03-1934			08-01-1912	2875	
Francisco	1941	Santa Cruz	24-09-1872	28-06-1873					
Rosalina	2152	Ribeira Seca	07-10-1872	06-05-1873					
Maria Rosário Moniz	2397	Santa Cruz/Ladeira	13-10-1872	20-11-1956		E.U.A.			
Manuel	2408	Ribeira Grande	18-10-1872		18-10-1892				
Ana	2390	Arrife	24-10-1872	20-07-1873					
José	6468	Canto	26-10-1872	31-07-1873					
Manuel Machado Medina	2218	Santa Cruz	27-10-1872		01-09-1922	casados nos E.U.A./New		2753	
Rosalinda	2157	Pontas Negras	27-10-1872	06-05-1873					
José	2219	Santa Cruz/Ladeira	28-10-1872	10-06-1873					
Manuel	2198	Santa Cruz	30-10-1872	25-06-1873					
Manuel	2249	Pontas Negras	31-10-1872		31-10-1892				
Francisco Leal Silva	2152	Ribeira Seca	07-11-1872	02-08-1931			22-11-1894	1656	
Manuel Henrique Costa	2466	Santa Cruz/R.Cima	13-11-1872	15-03-1930		E.U.A.			
José Simas Machado Melo	2047	Caminho de Cima	29-11-1872	07-07-1959			21-05-1896	2685	
Maria	2302	Santa Cruz	06-12-1872	20-06-1951					
Francisco	1935	Santa Cruz	14-12-1872		14-12-1892				
Isabel	2176	Pontas Negras/R.Cima	22-12-1872	17-05-1873					
Manuel	2409	Canto	24-12-1872		24-12-1892				
Francisco	2209	Pontas Negras	28-12-1872		28-12-1892				
Maria Filomena Emília	2266	Ribeira Seca	15-01-1873	30-03-1940			09-01-1896	2684	
Manuel	2252	Ribeira Grande	17-01-1873	09-08-1873					
Manuel	2410	Santa Cruz	20-01-1873		20-01-1893				
Rosa Conceição	2277		22-01-1873	30-12-1956			15-09-1898	5629	
Maria	2270	Santa Cruz	30-01-1873		30-01-1893				
José Machado Ramalho	2275	Pontas Negras/R.Cima	03-02-1873	07-03-1927					
Manuel	2173	Pontas Negras	06-02-1873	06-06-1873					
Maria Carmo Madruga	2300	Santa Cruz	21-02-1873	02-01-1932			18-02-1897	2698	
Manuel	2372		22-02-1873	08-08-1873					
Maria	2290	Ribeiras	16-03-1873		28-09-1885				
Bárbara Conceição	1909		17-03-1873	07-10-1964			10-09-1900	2739	
António	6412	Caminho de Cima	26-03-1873	12-08-1873					
Manuel	2411		27-03-1873		27-03-1873				

Maria Custódia Medina	2240	Santa Cruz	07-04-1873		19-11-1896			03-02-1896	2678
Maria	1890	Laranjal	17-04-1873		17-04-1893				
João	2280	Caminho de Cima	21-04-1873		21-04-1893				
Mariana Joaquina	2289	Ribeira Grande	29-04-1873		22-02-1900			22-02-1900	5541
Maria	2299	Pontas Negras	05-05-1873	28-08-1873					
José Silveira Azevedo	2208	Mancilhas	08-05-1873	01-07-1929		casou nos E.U.A./Califórnia			2858
Maria	2395		08-05-1873	05-08-1873					
Tomás Pereira Câmara	2464	Mancilhas	11-05-1873		12-09-1913	E.U.A.		24-10-1901	2747
Francisco	2202	Arrife	15-05-1873	05-01-1892					
Maria Carmo Moniz Silveira	2137	Santa Cruz	16-05-1873		24-09-1912	E.U.A.		19-05-1890	2618
Emília Adelaide Costa	2293		17-05-1873	11-08-1920		divorciada em 26- 7.1913		08-05-1890	2554
João	2154	Ribeira Grande	17-05-1873		17-05-1893				
Maria Teresa	2298	Caminho de Cima	31-05-1873		03-06-1893	E.U.A./Boston			
José	2167	Canto	01-06-1873		01-06-1893				
Nazaré Encarnação	2271	Laranjal	08-06-1873	20-04-1944			6573		
Manuel Pereira Nunes	6474		11-06-1873	23-05-1940					
José	2136	Ribeira Seca	15-06-1873		15-06-1873				
António	2360	Santa Cruz	17-06-1873		17-06-1873				
Maria Carmo	2353	Cruz	23-06-1873	09-01-1892					
Maria	1938	Ribeira Seca	24-06-1873	24-06-1873		dt-obi aprox.			
Manuel Machado Gaspar	2297	Santa Cruz/R.Cima	19-07-1873		28-07-1906			28-07-1906	5908
Manuel Francisco Soares	2220	Ribeira Grande	25-07-1873		22-06-1912	E.U.A.			
Manuel	2303	Ribeira Seca	02-08-1873	08-08-1873					
Manuel Silveira Ramalho	2304	Pontas Negras/R.Cima	14-08-1873	07-01-1940				08-02-1897	2692
Maria Emília Bettencourt	2138	Santa Cruz	18-08-1873		25-09-1895			23-01-1893	2557
José	2344	Santa Cruz	04-09-1873		04-09-1893				
Isabel	2363	Pontas Negras	06-09-1873		06-09-1893				
Francisca	2375	Canto	12-09-1873	22-03-1876					
Teresa Silva Garcia	2211	Ribeira Seca	15-09-1873		21-06-1902	E.U.A.			
Custódia Carmo	6432		19-09-1873	21-09-1930			2723	10-05-1898	2723
João	2272	Cruz	23-09-1873	04-10-1879					
José	2403	Pontas Negras/R.Cima	27-09-1873	05-02-1874					
Francisco	2357	Santa Cruz	28-09-1873		28-09-1893				
Maria	2407	Ribeira Seca	30-09-1873		30-09-1893				
Joaquim Machado Medina	2144	Santa Cruz	02-10-1873		08-11-1920	E.U.A.		18-01-1892	2572
Carolina Adelaide	2396	Caminho de Cima	04-10-1873		28-02-1890	E.U.A.			
Palmira	2378	Santa Cruz/Ladeira	06-10-1873	28-11-1966					
Baptista Silveira Jorge	2305	Ribeiras	08-10-1873		26-09-1962	Brasil		12-09-1896	2687
Maria Glória Soares	2217	Santa Cruz	08-10-1873		08-10-1893				
Maria Carmo	2379	Arrife	20-10-1873	16-01-1951		E.U.A.		07-01-1895	2660
Manuel	2467	Ribeiras	24-10-1873		24-10-1893				
Josefa	2467	Ribeiras	24-10-1873	12-04-1874					
Jacinto	2239	Santa Cruz	31-10-1873		31-10-1893				
José	2381	Ribeira Grande	07-11-1873		07-11-1893				
Maria	2180	Pontas Negras	07-11-1873	07-11-1873		dt-obi aprox.			
Teresa Jesus Oliveira	2169	Ribeira Seca	10-11-1873		17-11-1947			09-11-1896	2688
António Machado Silva	2178	Santa Cruz	20-11-1873	11-02-1932				14-04-1902	2765
António José Silveira Jorge	2469	Santa Cruz	20-11-1873		11-08-1920	divorciado em 26- 7.1913		08-05-1890	2554

Maria	2370	Santa Cruz	23-11-1873		23-11-1893				
Luís	2351	Santa Cruz/Ladeira	27-11-1873		27-11-1893				
Emerenciana	2295	Pontas Negars/R.Cima	12-12-1873		12-12-1893				
Filomena Emília Jesus	2358	Ribeira Grande	13-12-1873		27-06-1912	E.U.A.		08-01-1894	2649
Maria	2244		17-12-1873		17-12-1893				
Manuel Machado Medina Cândido	6476		18-12-1873		26-10-1900			28-10-1895	2672
Rosalina Inácia	2366	Ribeira Grande	01-01-1874		28-12-1898	E.U.A.		05-02-1893	2643
Manuel Machado Fagundes	2405	Cruz	14-01-1874	17-03-1932				26-01-1899	2722
Ana Isabel Conceição	2390	Arrife	24-01-1874	19-07-1963				18-02-1895	2680
José	2301	Ribeira Grande	28-01-1874		28-01-1894				
Maria Conceição	2368	Santa Cruz/R.Cima	29-01-1874		16-03-1894	E.U.A./N.B ed			
Isabel Emília Silva	2278	Pontas Negras/R.Baix	31-01-1874	09-03-1896				31-01-1895	2664
António	2051	Canto	03-02-1874		03-02-1894				
Maria	2248	Laranjal	08-02-1874	23-12-1957					
Amélia Adelaide Lacerda Jacinto	2402	Arrife	08-02-1874		08-02-1894	E.U.A.	6550		
Maria	2292	Pontas Negras/R.Cima	12-02-1874		30-09-1887				
Manuel	2268	Mainhas	12-02-1874		12-02-1894				
Manuel Ferreira Sousa	2342	Pontas Negras	26-02-1874	22-10-1924					2631
Manuel	2253		17-03-1874		15-06-1883	E.U.A.			
Maria José Bettencourt	2425	Santa Cruz/R.Cima	01-04-1874		26-02-1892	E.U.A.			
Miguel António Silveira	2371	Ribeira Grande	02-04-1874	02-11-1914				25-05-1899	2735
Pedro Augusto Silva	2209	Pontas Negras	05-04-1874		04-11-1900			28-11-1895	2669
José	2296	Ribeiras	11-04-1874		11-04-1894				
Maria Conceição	2399	Cruz	25-04-1874	01-05-1914				16-02-1895	2689
Maria Glória	2181	Santa Cruz	22-05-1874		14-01-1943			30-09-1897	2726
Manuel	2173	Pontas Negras	28-05-1874		28-05-1894				
José Maria Moniz	2267	Canto	15-06-1874	29-11-1940					
Maria	2406	Ribeira Grande	16-06-1874		16-06-1894				
Maria	6468	Canto	17-06-1874						
Inácia	2343		20-06-1874	21-12-1943					
Francisco	2048	Santa Cruz	26-06-1874		26-06-1894				
Manuel	2299	Pontas Negras	11-07-1874		26-03-1885	E.U.A.			
João Inácio	2251		12-07-1874	02-04-1908					
José	2053	Ribeira Seca	22-07-1874		22-07-1894				
Francisco	2401	Santa Cruz/R.Cima	23-07-1874		23-07-1894				
Maria Conceição Silveira	2303	Ribeira Seca	08-08-1874	19-09-1959				25-06-1900	2736
António Garcia Silva	2269	Pontas Negras	20-08-1874		04-06-1936			21-11-1895	2696
Maria	2174	Caminho de Baixo	02-09-1874	08-02-1967					
Maria	2413	Caminho de Cima	07-09-1874		07-09-1894				
Francisco	2285	Santa Cruz	07-09-1874		07-09-1894				
Maria	2221		07-09-1874		07-09-1894				
Maria	2412	Mancilhas	17-09-1874	13-04-1953					
Manuel	2462	Ribeira Grande	20-09-1874		20-09-1894				
Francisco	2219	Santa Cruz/Ladeira	22-09-1874		22-09-1894				
Maria Amélia Bettencourt	2388	Santa Cruz/R.Cima	23-09-1874	27-05-1951				14-11-1907	2833
Isabel	2391	Cruz	03-10-1874		03-10-1894				
Custódia Emília	2151	Santa Cruz/Ladeira	10-10-1874		07-03-1891	E.U.A.-			
Manuel Tomás Melo	6451		16-10-1874		20-08-1913	E.U.A.		18-09-1902	2766

Maria	6481		16-10-1874						
Maria Conceição	2410	Santa Cruz	22-10-1874	17-03-1937		E.U.A./N.Bed.			
João	2289	Ribeira Grande	30-10-1874		30-10-1894				
Rita Cândida	1939	Santa Cruz	04-11-1874	29-08-1894					
António Jorge Silva	2409	Canto	06-11-1874		21-09-1902			20-01-1902	2750
Francisco Macedo Pereira	2017	Ribeiras	10-11-1874		15-05-1916			03-09-1896	2701
João	2243	Mancilhas	14-11-1874		14-11-1894				
António	2243	Mancilhas	14-11-1874		14-11-1894				
Maria Josefa	2403	Pontas Negras/P. Cima	01-12-1874		21-10-1891	E.U.A.			
Maria Conceição Lemos	2179	Pontas Negras/P. Cima	20-12-1874	28-04-1961		E.U.A.			
Rita Carmo Avila	2158	Santa Cruz	21-12-1874	02-02-1905				16-01-1896	2677
Tomé	2389	Mancilhas	21-12-1874		21-12-1894				
Rosa Josefa Silva	2372		23-12-1874		10-03-1914			23-11-1911	2886
Manuel	2182	Ribeira Seca/Ordinal	29-12-1874	29-12-1874		dt-obi aprox.			
Manuel Simas Melo	2327	Cruz	31-12-1874	06-04-1953			2705	03-06-1897	2705
João Rodrigues	2387	Arrife	05-01-1875	25-01-1898					
Amélia	6482		18-01-1875						
Manuel	2198	Santa Cruz	23-01-1875		23-01-1895				
Manuel	2247	Cruz	23-01-1875		27-07-1892	E.U.A.			
Isabel	2300	Santa Cruz	25-01-1875	14-09-1875					
Isabel	2176	Pontas Negras/P. Cima	28-01-1875	25-02-1879					
Maria Conceição	2307	Ribeira Grande	30-01-1875		06-04-1899	E.U.A.			
Perpétua Conceição	2270	Santa Cruz	10-02-1875		18-11-1895			18-11-1895	5625
António	2375	Canto	10-02-1875		10-02-1895				
José Ramalho Silva	2304	Pontas Negras/P. Cima	20-02-1875	17-11-1947				31-01-1895	2664
António	2183	Santa Cruz	21-02-1875		21-02-1895				
Isabel Emília Soares	2397	Santa Cruz/Ladeira	25-02-1875		07-03-1894	E.U.A./N.Bed. (sob aprovação)			
Manuel	2165		26-02-1875	13-10-1876					
António	2254	Caminho de Baixo	04-03-1875		04-03-1895				
Rita	2290	Ribeiras	07-03-1875		28-09-1885				
António	2374	Canto	13-03-1875		13-03-1895				
Manuel Sousa Machado	6483		18-03-1875	28-05-1944				17-02-1906	2821
Maria	6484	Caminho de Cima	24-03-1875						
Maria Emília Carmo	2308	Santa Cruz	31-03-1875		25-08-1887	E.U.A.			
Manuel	2177	Santa Cruz	02-05-1875		02-05-1895				
Maria	2212	Santa Cruz	10-05-1875		10-05-1895				
Manuel Machado Silveira	2180	Pontas Negras	24-05-1875		17-05-1928	E.U.A. (1920)		16-05-1907	2814
Manuel Ramalho	1909		28-05-1875		28-05-1875				
Maria Josefa	6450		30-05-1875	01-02-1937					
Manuel Brum Madruga	6486		12-06-1875	29-12-1963				15-10-1900	2740
Maria Inácia C.Jesus	2309	Arrife	13-06-1875		21-09-1911				2830
Carolina Adelaide Simas	2274		15-06-1875	03-01-1971				05-05-1898	2712
Maria Rosário	2400	Cruz	18-06-1875	22-08-1956				21-07-1902	2775
José Soares	2220	Ribeira Grande	02-07-1875	27-03-1895					
João Machado Silveira	2167	Canto	07-07-1875		09-02-1956			09-11-1903	2768
Maria Josefa	2362	Ribeira Grande	19-07-1875		04-08-1886	Brasil/Rio			
Manuel	6487		19-07-1875	21-07-1875					
Maria	2240	Santa Cruz	20-07-1875	15-02-1951					

Maria Carmo	2061	Cruz	23-07-1875	23-01-1963				26-01-1899	2722
Maria	6488		27-07-1875	21-09-1941					
Isabel	6461	Caminho de Cima	28-07-1875						
Maria Conceição Goulart	2310	Ribeira Seca	12-08-1875	25-02-1910				01-03-1897	2686
José Silveira Ávila	6412	Caminho de Cima	20-08-1875	26-05-1961				10-02-1898	2713
Josefa Luísa	2467	Ribeiras	22-08-1875	20-01-1937				15-10-1900	2740
Maria Vitorina	2414	Ribeira Grande	29-08-1875		20-04-1958			06-02-1896	2679
Maria	2328	Ordinalas	31-08-1875		31-08-1895				
Manuel Machado Medina Júnior	2415	Santa Cruz/Ladeira	31-08-1875	27-12-1956				07-05-1914	9022
Maria Luísa Brum	2305	Ribeiras	12-09-1875	06-08-1917				29-04-1901	2745
Maria	6490	Santa Cruz/R.Cima	19-09-1875						
Emília	6457		11-10-1875						
Manuel Rodrigues Sousa	2222	Cruz	13-10-1875	07-02-1962				27-05-1916	2895
José Silveira Cardoso	2302	Santa Cruz	14-10-1875		27-06-1912	E.U.A.		25-01-1909	2831
Isabel Amélia Conceição	2407	Ribeira Seca	19-10-1875	08-06-1952				10-01-1898	2711
Maria Zeferina Simas	2418	Caminho de Cima	19-11-1875	28-06-1945				21-05-1896	2685
Henrique Francisco Costa	2466	Santa Cruz/R.Cima	03-12-1875	05-08-1946				27-11-1909	2843
Maria	2429		07-12-1875		18-01-1888				
Maria	2371	Ribeira Grande	12-12-1875	16-02-1876					
João	2462	Ribeira Grande	20-12-1875		20-12-1895				
Maria	2301	Ribeira Grande	25-12-1875	09-12-1877					
João	2248	Laranjal	26-12-1875		26-12-1895				
Maria	6492		30-12-1875						
José	2152	Ribeira Seca	02-01-1876		02-01-1896				
Maria	6493	Outeiro	06-01-1876						
António	2280	Caminho de Cima	06-01-1876	19-10-1888					
João Silveira Dutra	2382	Mancilhas/Ribeira	10-01-1876	08-03-1957				01-06-1908	5910
Manuel	2469	Santa Cruz	15-01-1876		15-01-1896				
Maria	2295	Pontas Negars/R.Cima	17-01-1876		17-01-1896				
Francisco	2217	Santa Cruz	22-01-1876		22-01-1896				
Maria	2209	Pontas Negras	23-01-1876		23-01-1896				
Maria	2353	Cruz	31-01-1876		31-01-1896				
José Silveira Dutra	2202	Arrife	02-02-1876	16-11-1962				03-02-1895	2668
Manuel Homem Goulart	2396	Caminho de Cima	03-02-1876	18-09-1958		E.U.A. (1922)		17-02-1896	2673
Francisco	2208	Mancilhas	12-02-1876	16-03-1876					
Laureana Câmara	2063	Laranjal	14-02-1876		13-03-1917	E.U.A.			
Francisco	6495	Ribeiras	17-02-1876	29-11-1942					
Manuel	2363	Pontas Negras	27-02-1876		27-02-1896				
Maria Jesus	2370	Santa Cruz	16-03-1876		19-10-1891	E.U.A.			
Maria	2296	Ribeiras	20-03-1876		20-03-1896				
Domingas	2051	Canto	22-03-1876	27-04-1950					
José Silveira Soares	2379	Arrife	26-03-1876	08-06-1958				21-07-1902	2775
Laureano Silveira Brum	2358	Ribeira Grande	28-03-1876	25-01-1919	12-01-1901			12-01-1901	2752
Maria Brum	2184	Mancilhas	29-03-1876	10-02-1949		E.U.A.		20-11-1899	2727
José Sousa Mateus	2341	Arrife	04-04-1876	26-03-1951					2734
Maria	6474		08-04-1876	10-01-1947					
Maria José Silva	2223	Caminho de Cima	23-04-1876	23-06-1975				03-11-1906	2798
Maria	6496	Mancilhas	13-05-1876						

MARIA	2213	SANTA CRUZ	15-05-1876	10-12-1947					
Maria Brum	2255	Cruz	26-05-1876	30-07-1953					
Ana	2210	Arrife	07-06-1876	19-11-1876					
Isabel Emília Silva	6468	Canto	16-06-1876	22-06-1953				12-11-1894	2709
Manuel Silveira Cardoso	2393	Santa Cruz	03-07-1876	25-10-1962	20-02-1909			20-02-1909	2841
Manuel Joaquim Silva	2419	Santa Cruz	03-07-1876	28-04-1933		E.U.A.		08-01-1900	2733
Matias Soares Oliveira	2366	Ribeira Grande	04-07-1876	11-12-1920				03-06-1901	5673
João	2378	Santa Cruz/Ladeira	05-07-1876	09-06-1950					
José	2178	Santa Cruz	05-07-1876		05-07-1896				
José Macedo Gaspar	2297	Santa Cruz/R.Cima	10-07-1876	22-07-1946				12-05-1902	2762
José Machado Fagundes	2405	Cruz	21-07-1876		05-02-1901			24-07-1899	5630
Maria	2313	Caminho de Cima	24-07-1876	08-04-1900					
Filomena Joaquina Silva	2289	Ribeira Grande	26-07-1876	27-06-1962				30-01-1905	2782
José	2290	Ribeiras	31-07-1876	14-12-1949	28-09-1885				
Maria	2381	Ribeira Grande	04-08-1876	18-02-1890					
Manuel Cardoso Pimentel	2244		18-08-1876		04-06-1925	Brasil;E.U.A.(1925)			9097
José	2375	Canto	24-08-1876	30-11-1878					
Maria Soares Simas	2357	Santa Cruz	29-08-1876		17-04-1906			07-02-1903	2786
Manuel	2298	Caminho de Cima	09-09-1876	20-06-1944	09-09-1896				
Maria Madalena Soares	2346	Santa Cruz/R.Cima	10-09-1876		04-05-1896			04-05-1896	5692
João	1962	Santa Cruz	20-09-1876		20-09-1896				
Manuel	2328	Ordinalas	24-09-1876	18-02-1890					
Manuel Silveira Brum	2185	Ribeira Grande	30-09-1876		27-03-1903	E.U.A.			
Maria Lídia Neves	2351	Santa Cruz/Ladeira	10-10-1876	03-10-1931				28-10-1901	2748
Guilhermina Augusta Ferreira	2413	Caminho de Cima	17-10-1876	08-02-1953	10-05-1909			10-05-1909	5633
José Tomás Câmara	2464	Mancilhas	25-10-1876		09-02-1949			20-11-1899	2727
José Machado Lemos	2179	Pontas Negras/R.Cima	25-10-1876	22-02-1959				19-01-1899	2724
José Tomás Câmara	2464	Mancilhas	25-10-1876		28-06-1915			20-11-1899	2727
Henrique	2368	Santa Cruz/R.Cima	27-10-1876		27-10-1896				
Maria Constância	6484	Caminho de Cima	06-11-1876	09-08-1965				17-10-1901	2771
Emília Rosa	2402	Arrife	07-11-1876		13-03-1892	E.U.A.			
Maria José	2268	Mainhas	08-11-1876	01-12-1885					
Maria Augusta	2307	Ribeira Grande	16-11-1876		13-03-1893	E.U.A.			
José Silveira Jorge Silva	2300	Santa Cruz	24-11-1876	08-07-1959				04-02-1907	2809
Manuel	2347	Ribeira Grande	25-11-1876		25-11-1896				
Manuel José Gonçalves	2420	Ribeira Grande	02-12-1876	27-03-1941				30-01-1905	2782
Maria	2380	Santa Cruz	07-12-1876	08-12-1876					
Manuel Machado Silva	2224	Pontas Negras	09-12-1876	06-08-1951				23-01-1915	9048
António	2267	Canto	09-12-1876	15-04-1971					
Manuel José Gonçalves	2406	Ribeira Grande	17-12-1876	19-12-1911				02-10-1898	2728
Eduardo	2409	Canto	26-12-1876		26-12-1896				
Bárbara	2399	Cruz	29-12-1876	18-03-1878					
José	2388	Santa Cruz/R.Cima	03-01-1877		03-01-1897				
Maria Isabel Silva	2421	Santa Cruz	10-01-1877	23-04-1960				08-01-1900	2733
Maria	2299	Pontas Negras	11-01-1877		26-03-1885	E.U.A.			
Manuel	2211	Ribeira Seca	27-01-1877		27-01-1897				
Maria	2208	Mancilhas	07-02-1877		11-05-1903		6578	11-05-1903	
Manuel	2309	Arrife	13-02-1877		13-02-1897				

Manuel Machado Medina	2240	Santa Cruz	16-02-1877	19-08-1930		E.U.A.		30-10-1913	9006
José	2422	Cruz	19-02-1877	19-02-1877					
Isabel	2308	Santa Cruz	23-02-1877		25-04-1893				
Maria Cândida Silva	2423	Santa Cruz	25-02-1877	18-07-1934				04-02-1907	2809
Júlia Amélia Simas	2174	Caminho de Baixo	13-03-1877	04-02-1960				15-05-1899	5698
Ana	6500		17-03-1877	30-03-1942					
Maria Rosário	2182	Ribeira Seca/Ordinal	21-03-1877	23-01-1952				13-01-1896	2676
Maria Rosário Silveira	2424	Arrife	25-03-1877	08-05-1909				01-06-1908	5910
Maria	2222	Cruz	29-03-1877		29-03-1897				
Maria	6408	Caminho de Baixo	03-04-1877	03-04-1877					
Carolina	2425	Santa Cruz/R.Cima	12-04-1877	03-12-1887					
Manuel Tomás Brum	6502	Mancilhas	19-04-1877	27-10-1965				15-05-1905	2778
Rosalina Tomásia	2149	Mancilhas	30-04-1877		07-03-1894	E.U.A./N.Bed.			
José Cardoso Melo	2467	Ribeiras	04-05-1877		11-05-1903	E.U.A.		11-05-1903	
Maria	2389	Mancilhas	10-05-1877		10-05-1897				
Maria José	2389	Mancilhas	10-05-1877	08-11-1949	16-03-1894	E.U.A./N.Bed.			
Júlia	2225	Caminho de Baixo	14-05-1877		10-11-1878				
Ana Josefa	2387	Arrife	26-05-1877	27-10-1957	13-12-1901			28-04-1898	2710
Manuel Brum Silveira	2412	Mancilhas	04-06-1877	26-02-1956				05-06-1905	2822
José	2408	Ribeira Grande	05-06-1877	20-12-1877					
José	2186	Mancilhas	06-06-1877		06-06-1897				
Manuel	2184	Mancilhas	07-06-1877	07-06-1877					
Maria	2410	Santa Cruz	18-06-1877	22-11-1878					
João Baptista Soares	2239	Santa Cruz	24-06-1877		03-10-1931	E.U.A.(1923)		28-10-1901	2748
Bárbara Jesus Brum	2243	Mancilhas	29-06-1877		17-04-1901	E.U.A.(1992)			
João Brum Silveira	2315	Terreiro	30-06-1877	20-02-1967				15-01-1906	2792
Maria	2226		07-07-1877		04-08-1879				
António Francisco Machado	2278	Pontas Negras/R.Baix	07-07-1877	07-02-1959				11-01-1900	9007
Virgínia Carmo	6463	Caminho de Cima	10-07-1877		15-10-1896			15-10-1896	5627
Maria	2403	Pontas Negras/R.Cima	19-07-1877		19-07-1897				
Maria Carmo	2374	Canto	19-07-1877		10-06-1921	E.U.A.		24-10-1901	2747
Manuel	2426	Pontas Negras	26-07-1877	31-10-1877					
Mariana Emília	2169	Ribeira Seca	27-07-1877		07-10-1898	E.U.A./N.Bed.			
Maria Josefa Silva	2304	Pontas Negras/R.Cima	29-07-1877	11-06-1956				19-01-1899	2724
Manuel	2181	Santa Cruz	09-08-1877		09-08-1897				
João	2285	Santa Cruz	13-08-1877	22-09-1951					
Manuel Pereira Silva	2427	Grotão	28-08-1877		23-06-1900	E.U.A.			
Francisco	2158	Santa Cruz	09-09-1877	20-12-1878					
Francisco	2371	Ribeira Grande	10-09-1877	03-10-1892					
José	2218	Santa Cruz	12-09-1877		12-09-1897				
Maria Rita Moniz	2397	Santa Cruz/Ladeira	13-09-1877		15-05-1895	E.U.A./Calif.			
Maria Carmo	2227	Santa Cruz	20-09-1877	10-01-1890					
Manuel	2223	Caminho de Cima	24-09-1877	24-09-1877					
Maria	2316	Caminho de Cima	26-09-1877		26-09-1897				
Amaro Soares Bettencourt	6412	Caminho de Cima	28-09-1877	14-03-1950		E.U.A.		08-02-1897	2716
Maria	2415	Santa Cruz/Ladeira	04-10-1877		04-10-1897				
Francisco Pereira Cardoso	2393	Santa Cruz	05-10-1877	08-02-1943				07-02-1903	2786
Manuel	2270	Santa Cruz	09-10-1877		09-10-1899				

Manuel	2270	Santa Cruz	09-10-1877		14-11-1879				
João Garcia Silva	2269	Pontas Negras	18-10-1877	20-04-1958				06-02-1896	2679
Maria	6505	Santa Cruz	18-10-1877						
Maria	2429	Santa Cruz/Ladeira	26-10-1877		18-01-1888				
Carolina	2183	Santa Cruz	28-10-1877		28-10-1897				
Isabel Josefa Conceição	2272	Cruz	30-10-1877	15-02-1966				07-11-1910	2862
Francisco	2272	Cruz	30-10-1877	18-10-1937				23-01-1899	
Manuel Ferreira Amaral	2414	Ribeira Grande	02-11-1877	29-10-1913				20-02-1905	2779
Maria Rosa Silva	2252	Ribeira Grande	05-11-1877	08-12-1935				14-01-1918	5974
Manuel	2428	Santa Cruz	08-11-1877	16-11-1877					
Bárbara Pereira Domingos	2370	Santa Cruz	12-11-1877	26-04-1900					
Manuel	2317	Caminho de Baixo	12-11-1877	26-01-1879					
António	2391	Cruz	17-11-1877	25-09-1879					
Manuel	2254	Caminho de Baixo	22-11-1877	12-05-1946					
Maria	6506	Santa Cruz/Ladeira	03-12-1877	21-06-1965					
José	2292	Pontas Negras/R.Cima	12-12-1877	17-12-1877					
Maria	2318	Pontas Negras/R.Cima	21-12-1877		21-12-1899				
Maria	2301	Ribeira Grande	24-12-1877		24-12-1897				
Maria	2396	Caminho de Cima	31-12-1877		31-12-1897				
Maria Rosalina	2401	Santa Cruz/R.Cima	20-01-1878	06-10-1938					
Manuel	2319	Santa Cruz/R.Cima	21-01-1878	15-01-1953	21-01-1898				
José Pereira Cardoso	2209	Pontas Negras	23-01-1878	23-05-1962				10-09-1900	2739
Maria Candeias	2180	Pontas Negras	02-02-1878	21-10-1896					
João	2048	Santa Cruz	02-02-1878		02-02-1898				
José Gonçalves Silveira	2469	Santa Cruz	08-02-1878	08-06-1963	25-09-1923	E.U.A.		22-10-1917	9073
Manuel Machado Ávila	2407	Ribeira Seca	10-02-1878	23-09-1958				30-11-1907	2819
Maria Josefa	2307	Ribeira Grande	24-02-1878		13-03-1893	E.U.A.			
António	2177	Santa Cruz	25-02-1878		25-02-1898				
Prudêncio José Ferreira Silveira	2462	Ribeira Grande	07-03-1878		31-08-1898			21-11-1897	2707
Maria Piedade	2258	Mancilhas/Ribeira	07-03-1878		31-07-1910			23-01-1897	2718
Manuel Moniz Soares	2344	Santa Cruz	08-03-1878	31-05-1953		E.U.A.		12-01-1903	2769
Ana Inácia Silva	2328	Ordinalas	08-03-1878	06-04-1954				18-02-1895	2662
José	2382	Mancilhas/Ribeira	08-03-1878	16-03-1878					
Bernardo António Silva	2198	Santa Cruz	19-04-1878	14-09-1948				27-04-1912	2884
António	2290	Ribeiras	20-04-1878	24-05-1955	28-09-1885				
Isabel Emília Silva	2362	Ribeira Grande	06-05-1878		09-11-1955			19-10-1899	2731
Maria Jorgeana Simas	2430	Arrife	12-05-1878	30-10-1975				09-05-1898	2725
João	2422	Cruz	16-05-1878		16-05-1898				
Ermelinda Conceição Naves	2320	Canto	24-05-1878		08-11-1920	E.U.A.		20-11-1899	2732
António	2248	Laranjal	25-05-1878	14-05-1896					
Lúisa Amélia Macedo	2305	Ribeiras	29-05-1878	25-07-1915				03-09-1896	2701
Maria Carmo Goulart	2186	Mancilhas	01-06-1878		23-06-1902	E.U.A./N.Bed.			
Maria	2375	Canto	04-06-1878	07-02-1878					
Augusto	6507	Canto	05-06-1878						
António	2419	Santa Cruz	13-06-1878		13-06-1898				
Maria Dores	2220	Ribeira Grande	16-06-1878		07-03-1894	E.U.A./N.Bed.			
Maria	2431	Santa Cruz	26-06-1878		26-06-1878				
Isabel Brum	2184	Mancilhas	17-07-1878	04-07-1944				29-09-1913	2889

José Quaresma	2400	Cruz	23-07-1878	04-06-1954				23-05-1898	2720
Maria	6495	Ribeiras	23-07-1878						
Rita Cândida Moniz	2212	Santa Cruz	24-07-1878		10-03-1911	E.U.A.			
José Francisco Jorge	2420	Ribeira Grande	10-08-1878	14-01-1935				13-01-1927	9143
Baptista Silveira Garcia	2353	Cruz	02-09-1878	16-01-1951				08-10-1896	2699
Josefa Maria	2247	Cruz	11-09-1878	17-10-1947				08-10-1896	2699
Isabel	2223	Caminho de Cima	15-09-1878	22-08-1879					
Manuel	6461	Caminho de Cima	24-09-1878						
Manuel	2228	Santa Cruz	28-09-1878		28-09-1898				
José	2295	Pontas Negras/B. Cima	30-09-1878		30-09-1898				
José Machado Silva	2347	Ribeira Grande	05-10-1878	26-09-1940				15-02-1911	2870
Francisco	2379	Arrife	08-10-1878		08-10-1898				
Maria Etelvina Goulart	2321	Laranjal	13-10-1878		19-03-1901	E.U.A.			
António Jorge Silveira	2300	Santa Cruz	20-10-1878	17-12-1956				27-04-1907	2813
Luísa	2280	Caminho de Cima	24-10-1878	05-07-1879					
Maria Glória Goulart	6509		27-10-1878	20-05-1952				17-02-1896	2673
José	2299	Pontas Negras	03-11-1878		26-03-1885	E.U.A.			
Manuel	2225	Caminho de Baixo	10-11-1878		10-11-1878				
Maria	2426	Pontas Negras	11-11-1878		11-11-1878				
Francisco	2297	Santa Cruz/R.Cima	14-11-1878		14-11-1898				
Adelaide Cristina Ferreira	2296	Ribeiras	14-11-1878		05-04-1904	E.U.A.		30-05-1897	2708
Manuel Lourenço Azevedo	2322	Santa Cruz/R.Cima	24-11-1878	06-02-1963				09-05-1904	2777
Manuel	2424	Arrife	02-12-1878	30-03-1953	02-12-1898				
Maria	2323	Ribeira Grande	16-12-1878	25-12-1878					
Manuel	2433	Canto	16-12-1878		16-12-1898				
Manuel Silveira Brum	2255	Cruz	13-01-1879	14-04-1956				19-10-1908	5912
Manuel	2434	Ribeiras	15-01-1879	14-04-1956					
Maria Nazaré C.Jesus	2358	Ribeira Grande	25-01-1879	15-03-1902				03-06-1901	5673
João Silveira Rodrigues	2222	Cruz	28-01-1879		01-03-1903				2756
Ana	2412	Mancilhas	31-01-1879	19-07-1961					
Ana Adelaide Azevedo	2309	Arrife	03-02-1879		09-07-1901	E.U.A.			
Amélia Carmo Silveira	2425	Santa Cruz/R.Cima	04-02-1879		31-08-1898			21-11-1897	2707
Maria José Brum	2418	Caminho de Cima	06-02-1879	16-04-1964					
Manuel Silveira Cardoso	2310	Ribeira Seca	08-02-1879	02-05-1937		E.U.A.		22-01-1900	2730
António	2053	Ribeira Seca	08-02-1879	13-02-1879					
Manuel	2201	Ribeira Grande	09-02-1879		09-02-1879				
Maria	2405	Cruz	09-02-1879		09-02-1899				
Manuel Brum Alvernaz	2317	Caminho de Baixo	11-02-1879	04-05-1938				17-02-1908	2818
Leonor Emília	6510		16-02-1879	18-03-1918					
João	2244		06-03-1879		06-03-1899				
Maria Glória Soares	2268	Mainhas	19-03-1879	15-04-1963				12-05-1902	2762
Maria Carmo Madruga	2217	Santa Cruz	25-03-1879		17-04-1901	E.U.A.			
José	2427	Grotão	26-03-1879	10-03-1885					
Bárbara	2017	Ribeiras	30-03-1879	11-04-1880					
Isabel Carolina Ferreira	2413	Caminho de Cima	08-04-1879		20-06-1900	E.U.A./N.Bed. (não escrever)			
José Ferreira Porto	2258	Mancilhas/Ribeira	26-04-1879		27-06-1912	E.U.A.			
Manuel	2435	Caminho de Cima	11-05-1879	29-12-1879					
Maria	2213	Santa Cruz	11-05-1879	18-05-1879					

Manuel	2187	Santa Cruz/Ladeira	12-05-1879		12-05-1899				
Francisco	2267	Canto	17-05-1879		17-05-1899				
Mariana Ascensão Soares	2366	Ribeira Grande	18-05-1879		17-04-1901	E.U.A.			
Maria	2308	Santa Cruz	04-06-1879	30-03-1953	25-04-1893				
João	2467	Ribeiras	20-06-1879	30-06-1879					
Maria Júlia Silva	2167	Canto	20-06-1879		21-09-1902			20-01-1902	2750
Maria Glória Oliveira	1938	Ribeira Seca	22-06-1879	25-07-1974	02-02-1950			10-01-1898	2805
Manuel	6468	Canto	26-06-1879	04-05-1880					
Maria Ressurreição Silva	2188	Pontas Negras/R.Cima	14-07-1879	17-11-1950				11-01-1900	9007
Maria Conceição	2178	Santa Cruz	25-07-1879	03-03-1923				28-09-1914	9025
Manuel Silveira Goulart	2186	Mancilhas	29-07-1879	05-11-1912				06-05-1901	5901
Isabel	2226		04-08-1879		04-08-1879				
Maria	2381	Ribeira Grande	06-09-1879	15-08-1880					
José Silveira Dutra	2382	Mancilhas/Ribeira	07-09-1879	22-12-1937				28-10-1905	2784
Manuel	2230	Santa Cruz/Rua de Cima	08-09-1879		08-09-1899				
Manuel	2316	Caminho de Cima	12-09-1879		12-09-1899				
António	2377	Caminho de Baixo	12-09-1879	24-10-1941					
Maria	2430	Arrife	13-09-1879	23-05-1967	20-05-1911			20-05-1911	
Manuel	2302	Santa Cruz	14-09-1879	10-11-1951				27-07-1914	
José Tomás Brum	6502	Mancilhas	15-09-1879	15-11-1942				31-05-1906	2791
Filomena	2298	Caminho de Cima	22-09-1879		22-09-1899				
José	6513		26-09-1879						
José	2408	Ribeira Grande	08-10-1879		08-10-1899				
Maria	2408	Ribeira Grande	08-10-1879	14-10-1880					
Manuel Simas Machado	2390	Arrife	13-10-1879		30-11-1919			15-10-1917	5721
Maria Carmo	2227	Santa Cruz	18-10-1879		07-03-1894	E.U.A./N. Red			
Francisco Xavier Madruga	2189	Santa Cruz	20-10-1879	09-11-1959				27-07-1914	
Maria	2402	Arrife	24-10-1879		24-10-1899				
José Silveira Brum	2243	Mancilhas	29-10-1879	22-06-1964				22-11-1920	2910
José Pereira Silva	2328	Ordinalas	31-10-1879	09-11-1955				19-10-1899	2731
António Machado Silva	2179	Pontas Negras/R.Cima	06-11-1879	29-04-1961		E.U.A.		12-11-1900	2741
Maria Carmo	2051	Canto	07-11-1879	09-02-1956				09-11-1903	2768
Francisco	2218	Santa Cruz	13-11-1879	08-09-1948					
Maria Josefa Carmo Fernandes	2181	Santa Cruz	14-11-1879		28-06-1916	E.U.A.			
Manuel Brum Silveira	2313	Caminho de Cima	14-11-1879	16-10-1928				20-01-1908	2823
Francisco	2387	Arrife	20-11-1879	28-11-1898					
Maria Rosário Silveira	2252	Ribeira Grande	23-11-1879	12-11-1961	18-10-1905	E.U.A./Calf		06-11-1902	2794
Maria	5539		08-12-1879	03-11-1954					
José	2292	Pontas Negras/R.Cima	14-12-1879		30-09-1887				
Manuel	2346	Santa Cruz/R.Cima	16-12-1879		16-12-1899				
João	2388	Santa Cruz/R.Cima	16-12-1879		16-12-1899				
Maria Ascensão Simas	2228	Santa Cruz	30-12-1879		21-05-1896	Brasil/Rio			
Maria	2290	Ribeiras	31-12-1879	13-07-1963	28-09-1885				
Maria Leonarda Silva	6515	Pontas Negras	01-01-1880	04-06-1936				21-11-1895	2696
António Silveira Goulart	2396	Caminho de Cima	01-01-1880	01-06-1953		dt-obi nprov		28-04-1904	2774
Maria Carmo	2406	Ribeira Grande	08-01-1880	02-08-1904				12-01-1901	2752
João	2406	Ribeira Grande	08-01-1880		08-01-1900				
Maria Candeias	2348	Grotão	21-01-1880	19-09-1960				28-04-1904	2774

Maria Luísa Silva	2414	Ribeira Grande	25-01-1880		27-09-1897			27-09-1897	5695
José	2397	Santa Cruz/Ladeira	30-01-1880	08-02-1880					
Manuel	2429	Santa Cruz/Ladeira	02-02-1880		18-01-1888				
Maria	2209	Pontas Negras	03-02-1880		03-02-1900				
Jacinto	2241	Caminho de Baixo	04-02-1880	11-09-1881					
Manuel Silveira Brum	6520	Caminho de Cima	10-02-1880	03-02-1939					
Manuel Machado Medina	2231	Santa Cruz	11-02-1880		29-07-1913	América		20-06-1910	2860
Manuel	6463	Caminho de Cima	18-02-1880						
José	6463	Caminho de Cima	18-02-1880	24-02-1880					
Isabel Leonarda Conceição	2318	Pontas Negras/R. Cima	23-02-1880	16-08-1945				25-05-1899	2735
João	2301	Ribeira Grande	03-03-1880		03-03-1900				
Maria	6517	Cruz	04-03-1880	23-11-1881					
Isabel Carmo Soares	6506	Santa Cruz/Ladeira	05-03-1880	09-07-1955				12-01-1903	2769
Maria	2232	Santa Cruz	12-03-1880	22-03-1881					
Maria	6519		21-03-1880						
Adelaide	2380	Santa Cruz	21-03-1880		21-03-2000				
Manuel Rosa Silveira	2436	Arrife	30-03-1880	25-03-1967				09-05-1898	2725
Manuel	2438	Caminho de Cima	01-04-1880		01-04-1900				
Maria	2437	Cruz	05-04-1880	18-08-1977					
João	2375	Canto	12-04-1880		12-04-1900				
Maria	2254	Caminho de Baixo	18-04-1880	05-10-1967					
Maria Inácia	2250	Caminho de Cima	24-04-1880		27-08-1890	E.U.A.			
Bárbara Simas	2174	Caminho de Baixo	27-04-1880	14-04-1974				17-02-1908	2818
José	2323	Ribeira Grande	01-05-1880	28-09-1899					
Bárbara Conceição	2399	Cruz	08-05-1880	31-12-1960			2705	03-06-1897	2705
Manuel	2320	Canto	11-05-1880		11-05-1900				
Francisco	2248	Laranjal	13-05-1880		13-05-1900				
José Simas	2327	Cruz	15-05-1880		19-03-1901	E.U.A.			
Maria Rosário Azevedo	2422	Cruz	23-05-1880		19-03-1901	E.U.A.			
Francisca Amélia Sousa	2149	Mancilhas	29-05-1880	04-10-1920				06-05-1901	5901
Maria Rosário	2467	Ribeiras	06-06-1880	07-11-1954		E.U.A.		09-01-1902	2751
Maria Conceição	2182	Ribeira Seca/Ordinal	15-06-1880		17-05-1904			18-02-1901	2742
João Francisco Silveira	2249	Pontas Negras	21-06-1880	10-04-1967					
José Henrique Costa	2466	Santa Cruz/R.Cima	26-06-1880	13-12-1951		E.U.A.(1912)			
Maria Esp.St.	2233	Santa Cruz/Rua de Cima	09-07-1880		13-06-1896	E.U.A./N.Y.			
Manuel	2233	Santa Cruz/Rua de Cima	09-07-1880		25-02-1890				
Joaquim Machado Medina	2240	Santa Cruz	15-07-1880		27-03-1903	E.U.A.			
Manuel Soares	2213	Santa Cruz	22-07-1880		27-03-1903	E.U.A.			
Manuel Brum Silveira	2184	Mancilhas	23-07-1880	06-08-1963				29-10-1910	2864
José Homem Correia	2403	Pontas Negras/R.Cima	01-08-1880	10-01-1915					
José	2370	Santa Cruz	02-08-1880		02-08-1900				
Paulina Jesus	2309	Arrife	15-08-1880		26-07-1900	E.U.A.			
José	2319	Santa Cruz/R.Cima	16-08-1880	21-08-1930	09-09-1918			09-09-1918	
Manuel Silveira Cardoso	2440	Ribeira Grande	22-08-1880		06-05-1901	E.U.A.			
José Silveira	2211	Ribeira Seca	27-08-1880		09-08-1902	E.U.A.			
Maria	6521	Santa Cruz/R.Cima	11-09-1880						
Maria Etelvina Silveira	2317	Caminho de Baixo	13-09-1880	01-04-1968				15-04-1901	2746
Maria José	2259	Caminho de Cima	19-09-1880		27-03-1903	E.U.A. (sabe escrever)			

António Cardoso Soares	2285	Santa Cruz	24-09-1880		21-06-1901	E.U.A.			
Maria	2409	Canto	06-10-1880		06-10-1900				
Manuel	2441	Pontas Negras/R.Cima	07-10-1880	24-10-1880					
José	2407	Ribeira Seca	11-10-1880		11-10-1900				
Maria	2433	Canto	15-10-1880	08-03-1895					
João Brum Silveira	2424	Arrife	23-10-1880		20-08-1910	foram para a Horta		18-10-1909	2845
Maria Jacinta	2347	Ribeira Grande	25-10-1880		02-03-1906	E.U.A.			
Manuel Cardoso Pimentel	2190	Canto	03-11-1880		18-10-1912	E.U.A.		13-07-1908	2825
Manuel Neves	2442	Santa Cruz	07-11-1880	15-12-1987	15-05-1916			15-05-1916	9059
Claudina	2223	Caminho de Cima	13-11-1880		13-11-1900				
Domingos Cardoso Luís Melo	2362	Ribeira Grande	20-11-1880	07-12-1947				11-09-1905	2787
João	2177	Santa Cruz	25-11-1880	28-11-1965				06-02-1902	
Carolina	2418	Caminho de Cima	25-11-1880	02-03-1970					
Maria	2349	Ribeira Grande	05-12-1880	08-03-1947					
Manuel	2258	Mancilhas/Ribeira	13-12-1880		13-12-1900				
Manuel	6522	Ribeira Grande	17-12-1880						
Manuel Soares Oliveira	2307	Ribeira Grande	25-12-1880	15-03-1939				15-02-1909	2842
Manuel	2425	Santa Cruz/R.Cima	24-01-1881		24-01-1901				
António	2241	Caminho de Baixo	30-01-1881	01-05-1946					
Francisco Pereira Silva Câmara	2427	Grotão	31-01-1881	08-08-1953				24-09-1917	2900
Manuel Machado Rodrigues	6523		11-02-1881	18-07-1943				15-02-1900	2729
Maria	2419	Santa Cruz	13-02-1881		13-02-1901				
Maria Jacinta Carmo	2420	Ribeira Grande	16-02-1881		04-03-1947			03-08-1903	2770
Lúisa Amélia Leal	2389	Mancilhas	18-02-1881		19-03-1901	E.U.A.			
Custódio Pereira Silva	2328		25-02-1881		23-01-1952			18-02-1901	2742
Manuel Silveira Dutra	2430	Arrife	28-02-1881	07-04-1973				30-07-1914	2893
Maria	2220	Ribeira Grande	25-03-1881		25-03-1901				
Jorge António Rosa	2435	Caminho de Cima	29-03-1881	21-01-1960				06-10-1913	2890
José Machado	2224	Pontas Negras	30-03-1881		09-08-1902	E.U.A.			
João	2379	Arrife	14-04-1881	21-08-1881					
Maria	2434	Ribeiras	16-04-1881	07-01-1974	20-03-1888				
Isabel Emília Ramalho	2180	Pontas Negras	19-04-1881	30-11-1908					
Maria Candeias	2230	Santa Cruz/Rua de Cima	16-05-1881	26-05-1928				06-02-1902	2755
Manuel	2437	Cruz	18-05-1881		18-05-1901				
Manuel Homem Goulart	2321	Laranjal	02-06-1881	21-04-1947				14-11-1907	2833
Manuel	2191	Santa Cruz/R.Cima	26-06-1881	03-08-1881					
Bárbara	2217	Santa Cruz	02-07-1881	18-07-1881					
Maria Emília Moniz	2232	Santa Cruz	05-07-1881		15-05-1895	E.U.A./Calif.			
Francisco Homem Xavier	2231	Santa Cruz	09-07-1881	24-11-1962		E.U.A.		09-01-1911	2869
Maria Glória Silva	2212	Santa Cruz	13-07-1881	08-08-1920				14-05-1906	2802
Maria	2329	Santa Cruz	14-07-1881	23-07-1881					
Isabel Pimentel Moniz	2267	Canto	16-07-1881		29-07-1919	E.U.A.		13-07-1908	2825
Francisco	2400	Cruz	24-07-1881		24-07-1901				
Inácia Carmo Cardoso	2222	Cruz	25-07-1881		28-06-1916	E.U.A.		28-07-1898	2738
João	2186	Mancilhas	30-07-1881	30-07-1881					
Alexandrina Leonarda Simas	2297	Santa Cruz/R.Cima	30-07-1881	28-06-1960				20-02-1909	2841
António Silveira Goulart	2186	Mancilhas	30-07-1881		22-06-1912	E.U.A.			
Maria Rita Soares	2192	Santa Cruz	31-07-1881	09-07-1906		E.U.A./casados nos E.U.A./New Bedford			2753

José	2346	Santa Cruz/P. Cima	31-07-1881		31-07-1901		0	0	0
Eusébia Cândida Oliveira	2295	Pontas Negras/P. Cima	12-08-1881		27-09-1898	E.U.A./Calif.	0	0	0
José Moniz Soares	2397	Santa Cruz/Ladoiro	18-08-1881	23-11-1968			0	19-01-1905	2785
Isabel Conceição	2405	Cruz	29-08-1881		15-10-1919	E.U.A.	0	18-09-1902	2766
Manuel	2330	Santa Cruz	02-09-1881	23-02-1882			0		0
Maria	6524	Arrife	06-09-1881	11-09-1881			0		0
Maria Piedade	2260	Canto	09-09-1881	18-03-1934			0	04-09-1919	5723
Francisco	2300	Santa Cruz	21-09-1881	24-05-1883			0		0
Júlia Inácia	2316	Caminho de Cima	24-09-1881		07-10-1898	E.U.A./Calif.	0		0
José	2322	Santa Cruz/P. Cima	01-10-1881	21-06-1882			0		0
Eduíno Silveira Madruga	2187	Santa Cruz/Ladoiro	01-10-1881	22-02-1956		E.U.A.	0	22-02-1906	2797
António Lourenço Leal	2381	Ribeira Grande	06-10-1881		15-04-1929	E.U.A.	0	06-11-1902	2794
Manuel Francisco Cabral	2234	Pontas Negras	08-10-1881	08-03-1958			0	09-10-1905	2789
José	2247	Cruz	13-10-1881	04-04-1970		E.U.A.	0	14-04-1904	0
José Domingos Costa	2219	Santa Cruz/Ladoiro	20-10-1881	10-02-1951		E.U.A.(1921)	0	30-04-1910	2856
Júlia	2412	Mancilhas	21-10-1881	24-05-1973			0		0
Catarina Glória	2412	Mancilhas	21-10-1881	17-11-1977			0	25-01-1924	5724
Francisco Tomás Câmara	2464	Mancilhas	27-10-1881	20-02-1970			0	12-10-1903	2767
António Machado	2167	Canto	01-11-1881		02-03-1905	E.U.A.	0		0
Manuel Cardoso Silva	2441	Pontas Negras/P. Cima	16-11-1881	22-10-1931			0	08-07-1907	2849
Manuel	2193	Santa Cruz/Ladoiro	25-11-1881		25-11-1901		0		0
Maria Cândida	2323	Ribeira Grande	08-12-1881		23-04-1900		0	23-04-1900	5699
António Machado Medina	2218	Santa Cruz	11-12-1881	20-03-1961			0	26-01-1914	9017
Manuel Lourenço Silva	2445	Canto	17-12-1881	23-12-1955		E.U.A.	0	24-09-1923	2926
Maria Assunção Soares	2444	Santa Cruz	23-12-1881	29-08-1940			0	23-04-1906	2800
Maria Josefa	1223	Pontas Negras	01-01-1882	20-10-1861		dt-nas aprox.	0		0
Francisco Pereira Neves	2280	Caminho de Cima	01-01-1882	06-04-1968		dt-nas aprox.	0		0
José	2309	Arrife	05-01-1882		05-01-1902		0		0
João	2414	Ribeira Grande	06-01-1882	27-02-1901			0		0
Manuel	6490	Santa Cruz/P. Cima	06-01-1882				0		0
Maria	2235	Santa Cruz	20-01-1882	22-06-1882			0		0
Manuel	2194	Santa Cruz/Ladoiro	26-01-1882	17-10-1898			0		0
José Moniz Medeiros	2393	Santa Cruz	28-01-1882	01-12-1903			0		0
José	2320	Canto	06-02-1882		06-02-1902		0		0
José Soares	2268	Mainhas	16-02-1882		09-08-1902	E.U.A.	0		0
Maria	2446	Ribeiras	28-02-1882		19-01-1890		0		0
Manuel	2331	Santa Cruz/P. Cima	08-03-1882		08-03-1902		0		0
Maria	2423	Santa Cruz	13-03-1882	05-10-1976			0		0
Isabel Conceição	2249	Pontas Negras	19-03-1882		08-06-1898	E.U.A./N.Y.	0		0
Ana	2296	Ribeiras	21-03-1882		05-04-1904	E.U.A.	0		0
Manuel Ferreira Azevedo	2447	Cruz	22-03-1882	21-06-1965			0	24-02-1908	2824
Maria José Ávila	6468	Canto	24-03-1882	01-06-1967			0	06-03-1916	5584
Maria	2440	Ribeira Grande	02-04-1882	02-09-1882			0		0
José	6510		08-04-1882	27-05-1882			0		0
Ana Eugénia	2317	Caminho de Baixo	23-04-1882		19-02-1901	E.U.A.	0		0
Patrício José Rosa	2436	Arrife	30-04-1882	10-08-1963			0	29-04-1907	2811
José	2358	Ribeira Grande	11-05-1882	02-07-1883			0		0
Manuel António Silveira	2348	Grotão	13-05-1882	19-06-1975	14-04-1913		0	14-04-1913	5915

Maria Carmo Pimentel	2244		20-05-1882	20-03-1967				09-05-1904	2777
Maria	2424	Arrife	24-05-1882	02-08-1973	24-05-1902				
Maria	2181	Santa Cruz	28-05-1882	28-05-1882					
Maria	2380	Santa Cruz	02-06-1882		02-06-1902				
José	2409	Canto	04-06-1882		04-06-1902				
Manuel Fernandes Moniz	2227	Santa Cruz	02-07-1882		25-11-1902	E.U.A. (sabe aprovar)			
Júlia Amélia Rodrigues	2402	Arrife	02-07-1882	11-08-1925		E.U.A./Calif.		15-02-1900	2729
João José Silveira	2469	Santa Cruz	20-07-1882	19-04-1943	14-03-1902	E.U.A.			
Maria Amélia Machado	2469	Santa Cruz	20-07-1882	21-11-1960				17-02-1906	2821
António	2437	Cruz	24-07-1882		24-07-1902				
Manuel Silveira Madruga	2252	Ribeira Grande	30-07-1882	21-03-1947					2770
Manuel Câmara Neves	2195	Canto	01-08-1882	02-01-1961		E.U.A.			2888
Manuel	6495	Ribeiras	07-08-1882						
Ana Josefa Soares	2379	Arrife	12-08-1882		25-06-1920	E.U.A.			
Manuel	2332	Santa Cruz	01-09-1882		22-04-1900				
Manuel	2449	Santa Cruz/Ledaira	04-09-1882	23-07-1947					
Manuel Machado Garcia	2450	Ribeira Seca	14-09-1882		28-04-1913	E.U.A.		07-11-1907	5909
Maria	2301	Ribeira Grande	17-09-1882	17-09-1882					
Isabel	2349	Ribeira Grande	24-09-1882	20-11-1898					
Francisca Rosa Ávila	2298	Caminho de Cima	25-09-1882		15-06-1905	E.U.A.	2760	23-11-1903	2760
Maria Isabel Brum	2243	Mancilhas	27-09-1882		14-01-1901			14-01-1901	5631
Isabel	2429	Santa Cruz/Ledaira	01-10-1882	26-12-1884					
Maria	2429	Santa Cruz/Ledaira	01-10-1882		18-01-1888				
Manuel	2261	Grotão	02-10-1882	14-04-1900					
José Domingos Jorge	6493	Outeiro	05-10-1882	06-09-1956				25-01-1904	2772
Manuel	2308	Santa Cruz	08-10-1882		25-04-1893				
Manuel	2241	Caminho de Baixo	08-10-1882		08-10-1902				
Maria	2278	Pontas Negras/P. Baiv	20-10-1882		20-10-1902				
Maria	2278	Pontas Negras/P. Baiv	20-10-1882	24-10-1965				12-11-1900	
José	2233	Santa Cruz/Rua de Cima	21-10-1882		25-02-1890				
José	2193	Santa Cruz/Ledaira	04-11-1882	10-11-1882					
Manuel Machado Oliveira	2237	Ribeira Seca	05-11-1882	23-07-1949		E.U.A.		25-10-1909	2857
Manuel Machado	2451	Ribeira Seca	11-11-1882	03-01-1901					
Matias	2347	Ribeira Grande	12-11-1882		12-11-1902				
João Silveira Machado	6461	Caminho de Cima	16-11-1882	01-06-1953				18-10-1920	2909
José	2310	Ribeira Seca	01-12-1882		01-12-1902				
Francisco Prudêncio Ferreira Oliveira	2462	Ribeira Grande	03-12-1882	07-10-1957				07-02-1910	5576
Francisco Goulart Silva	2234	Pontas Negras	04-12-1882	20-04-1956				15-11-1909	2848
Tomé	2302	Santa Cruz	04-12-1882	18-09-1883					
Bárbara Jesus	2302	Santa Cruz	04-12-1882	11-12-1907					
Francisco	2290	Ribeiras	05-12-1882	25-05-1967	04-12-1885				
João	2396	Caminho de Cima	07-12-1882		07-12-1902				
João	2438	Caminho de Cima	08-12-1882		08-12-1902				
Manuel Moniz Jorge	2262	Pontas Negras	12-12-1882	31-10-1960				17-05-1906	2799
Isabel	2259	Caminho de Cima	20-12-1882	29-05-1900					
Violante Aurora Silveira	6531	Santa Cruz	21-12-1882		28-04-1903	E.U.A. (sabe aprovar)			
João Silveira Jorge	2433	Canto	23-12-1882	15-09-1966		E.U.A.			
Francisco Silveira Azevedo	2422	Cruz	25-12-1882	12-02-1949				09-01-1905	2781

Maria Rosário Medina	2240	Santa Cruz	31-12-1882	30-12-1921				21-04-1910	2854
António Cardoso	2190	Canto	04-01-1883		28-11-1903	E.U.A.			
Rosária	2316	Caminho de Cima	13-01-1883	14-01-1883					
Amaro José Patrício	2387	Arrife	15-01-1883	16-12-1968				12-01-1905	2783
Manuel	2452	Caminho de Cima/Terr	30-01-1883	28-06-1900					
José Dutra Sousa	2430	Arrife	01-02-1883		03-10-1902	E.U.A.			
João Silveira Porto	2254	Caminho de Baixo	07-02-1883	02-06-1953				09-02-1907	2872
Tomé Cardoso Melo	2467	Ribeiras	10-02-1883		23-06-1904	E.U.A. (sabe approved)			
António Silveira Soares	2366	Ribeira Grande	15-02-1883		06-11-1902	E.U.A.			
Maria	2248	Laranjal	28-02-1883	10-06-1891					
Maria Glória Lemos	2179	Pontas Negras/D. Cima	05-03-1883		18-10-1920	E.U.A.		18-10-1920	5876
Maria Dolores Ferreira Porto	2258	Mancilhas/Ribeira	07-03-1883	18-11-1938				24-02-1908	2824
Manuel	2196	Pontas Negras	07-03-1883	03-02-1884					
Maria Rita Moniz	2232	Santa Cruz	12-03-1883		22-03-1899	E.U.A.			
Augusto Cardoso	2388	Santa Cruz/R.Cima	13-03-1883		05-06-1912	E.U.A.			
Manuel	6517	Cruz	18-03-1883	18-10-1883					
Amélia	2186	Mancilhas	23-03-1883	01-08-1893					
António Pereira Silva	2427	Grotão	31-03-1883		02-10-1902	E.U.A. (sabe approved)			
Francisca Anjos	2260	Canto	01-04-1883	20-05-1970				12-10-1903	2767
Manuel Pereira Câmara	2333	Caminho de Cima	03-04-1883	22-04-1964				26-07-1926	2938
Francisco Ramalho Silva	2235	Santa Cruz	12-04-1883	10-06-1966				21-04-1910	2854
Manuel Francisco Silva	2223	Caminho de Cima	13-04-1883	22-05-1969				21-07-1906	2801
Carolina Leal Melo	2230	Santa Cruz/Rua de Cima	14-04-1883	04-09-1964				22-10-1910	5603
António Machado Ávila	2407	Ribeira Seca	28-04-1883		31-08-1907	E.U.A.			
José	2181	Santa Cruz	06-05-1883		06-05-1903				
Maria	2322	Santa Cruz/R.Cima	17-06-1883	01-10-1883					
João Baptista Soares	2346	Santa Cruz/R.Cima	22-06-1883		09-05-1921	E.U.A./N.Y. (sabe approved)		09-05-1921	5749
João	2442	Santa Cruz	23-06-1883		23-06-1903				
Manuel Brum Silveira	2418	Caminho de Cima	08-07-1883	15-05-1963		E.U.A.(1913) sabe approved		31-12-1935	3020
José	2307	Ribeira Grande	17-07-1883		17-07-1903				
Isabel Conceição	2389	Mancilhas	25-07-1883	23-03-1957				12-01-1905	2783
Maria	2334	Santa Cruz	03-08-1883		12-07-1889	E.U.A.			
Manuel Machado Pires	2188	Pontas Negras/D. Cima	06-08-1883	25-05-1951		E.U.A. (sabe approved)		08-10-1923	9112
Francisco	2420	Ribeira Grande	20-08-1883	20-08-1883					
Maria	6522	Ribeira Grande	02-09-1883						
Maria	2406	Ribeira Grande	08-09-1883		08-09-1903				
João	2193	Santa Cruz/Ladeira	11-09-1883		11-09-1903				
José Silveira Ramalho	2180	Pontas Negras	12-09-1883	30-10-1956	09-08-1902	E.U.A.			
Adelaide	2446	Ribeiras	25-09-1883	07-04-1956					
Júlia Bettencourt Ávila	2437	Cruz	07-10-1883	30-11-1953					2905
Filomena S.José Oliveira	2323	Ribeira Grande	28-10-1883		07-11-1907			07-11-1907	5909
Amélia Silva	2272	Cruz	07-11-1883		06-10-1900	E.U.A.			
Maria Josefa	2194	Santa Cruz/Ladeira	17-11-1883	01-03-1904					
Manuel Francisco Rosa	2454	Caminho de Cima	20-11-1883	09-06-1947				17-05-1909	2840
Manuel Rodrigues Soares	2444	Santa Cruz	25-11-1883	21-09-1954		E.U.A./N.Bed. (sabe approved)		21-02-1916	9068
Maria	2295	Pontas Negras/D. Cima	01-12-1883		01-12-1903				
Manuel	2455	Santa Cruz	13-12-1883	20-12-1883					
António	2301	Ribeira Grande	16-12-1883	15-09-1895					

Rosa	2241	Caminho De Baixo	24-12-1883		24-12-1903				
Isabel	2297	Santa Cruz/R.Cima	02-01-1884	25-12-1890					
Maria Silva	2601	Laranjal	17-01-1884	18-06-1968				31-05-1906	2791
Maria	2403	Pontas Negras/P.Cima	22-01-1884		22-01-1904				
José	2441	Pontas Negras/P.Cima	31-01-1884	06-12-1884					
José	2419	Santa Cruz	08-02-1884		08-02-1904				
Manuel Francisco Costa	2423	Santa Cruz	13-02-1884	05-09-1947		morto num bote de baloia		05-02-1910	2853
António	2262	Pontas Negras	19-02-1884	21-07-1891					
José	2434	Ribeiras	25-02-1884		20-03-1888				
Isabel	2414	Ribeira Grande	25-02-1884	17-08-1908					
Filomena	2414	Ribeira Grande	25-02-1884	22-03-1884					
Manuel Francisco Rosa	2336	Pontas Negras/P.Cima	26-02-1884	01-03-1912	11-08-1908	E.U.A. (clandestino?)		07-05-1906	2838
Adelaide	6521	Santa Cruz/R.Cima	27-02-1884	31-08-1884					
José	2451	Ribeira Seca	07-03-1884	12-03-1884					
António	2309	Arrife	02-04-1884	22-03-1972					
Manuel Soares Madruga	2962	Santa Cruz	15-04-1884		02-03-1913	E.U.A. (sabe aprovar)		16-01-1911	2878
Maria Jesus	2195	Canto	18-05-1884		17-04-1901	E.U.A.			
Mariano Emílio Lopes Neves	2319	Santa Cruz/R.Cima	29-05-1884		12-08-1914	E.U.A. (casados nos)			9009
Manuel Paulino Teles	2337	Caminho de Baixo	06-06-1884	27-04-1941				23-11-1914	5720
João Lourenço Silva	2445	Canto	07-06-1884		18-11-1927			01-10-1923	9124
José	2264	Caminho de Baixo	09-06-1884	16-04-1886					
João	6536	Caminho de Cima	12-06-1884						
José Machado Oliveira	2237	Ribeira Seca	14-06-1884	18-12-1949				12-02-1912	2877
Manuel	2683	Ribeira Grande	02-07-1884	08-07-1884					
Maria Adelaide Oliveira	2338	Ribeira Seca	12-07-1884		13-05-1909			13-05-1909	5913
Adelaide	6519		14-07-1884	26-05-1885					
Maria	2177	Santa Cruz	18-07-1884	27-09-1980					
Francisco Machado	2405	Cruz	21-07-1884		01-03-1906	E.U.A.			
António Quaresma	2400	Cruz	28-07-1884		13-08-1902	E.U.A.			
Maria Nazaré Pimentel	2244		04-08-1884		23-05-1936		2812	12-10-1905	2812
Maria	2182	Ribeira Seca/Ordinal	25-08-1884		25-08-1904				
Maria Simas	2393	Santa Cruz	05-09-1884	06-04-1965				14-04-1902	2765
Manuel	6538	Santa Cruz	12-09-1884	02-10-1969					
Manuel Machado Silva	2458	Pontas Negras/P.Cima	28-09-1884	03-03-1957			9238		2866
Jorge António Brum	2412	Mancilhas	29-09-1884	26-02-1961				25-11-1907	2827
José	2380	Santa Cruz	03-10-1884		03-10-1904				
João	2466	Santa Cruz/R.Cima	04-10-1884	03-12-1884					
Manuel Câmara Jr.	2339	Outeiro	04-10-1884	22-04-1937				25-01-1924	5724
Manuel Cardoso Soares	2285	Santa Cruz	04-10-1884		25-11-1902	E.U.A. (sabe aprovar)			
Maria Nazaré Soares	2220	Ribeira Grande	13-10-1884	17-07-1961				15-02-1911	2870
Manuel Moniz Machado	2260	Canto	14-10-1884	10-02-1952				01-09-1921	2919
José	2321	Laranjal	16-10-1884	12-02-1886					
José	2213	Santa Cruz	19-10-1884	29-06-1944					
Maria José Soares	2397	Santa Cruz/Ladeira	19-10-1884	21-03-1981				19-11-1910	2859
Manuel Leal Soares Jr.	2459	Ribeira Grande	20-10-1884	23-03-1946				23-01-1937	5819
Maria	6539	Ribeira da Velha	01-11-1884						
Maria	2455	Santa Cruz	03-11-1884		03-11-1904				
Arminda Alvernaz Macedo	2317	Caminho de Baixo	11-11-1884	31-10-1950				15-05-1916	5582

Josefa	2317	Caminho De Baixo	11-11-1884	11-11-1884					
María	2381	Ribeira Grande	14-11-1884		14-11-1904				
María José	2420	Ribeira Grande	20-11-1884		11-09-1905			11-09-1905	5905
José Soares	2332	Santa Cruz	22-11-1884		12-10-1909	E.U.A.			
Josefa Brum	2424	Arrife	28-11-1884		13-08-1902	E.U.A.			
María José Medina	2340	Santa Cruz	29-11-1884	19-11-1921				07-05-1914	9022
José Lourenço Azevedo	2322	Santa Cruz/R.Cima	01-12-1884	01-07-1982		E.U.A.		08-01-1917	9057
María Isabel Silva	2300	Santa Cruz	08-12-1884	02-06-1971				05-02-1910	2853
José	2308	Santa Cruz	14-12-1884	14-04-1953	25-04-1893				
António Machado Azevedo	6517	Cruz	20-12-1884	15-06-1944				28-04-1906	2788
Manuel Goulart	2259	Caminho de Cima	21-12-1884	12-08-1923					
Manuel	2460	Santa Cruz	25-12-1884	31-01-1885					
María Júlia Soares	2606		01-01-1885	22-01-1902				28-01-1901	5684
Francisco	2437	Cruz	01-01-1885		01-01-1905				
María	2461	Santa Cruz	04-01-1885	28-09-1964					
João	2219	Santa Cruz/Ladeira	08-01-1885		08-01-1905				
António Machado	2347	Ribeira Grande	10-01-1885		02-09-1911	E.U.A.			
José Homem Soares	2231	Santa Cruz	12-01-1885	05-07-1965		E.U.A.		15-05-1911	2871
José Cardoso	2190	Canto	21-01-1885		30-11-1912	E.U.A./N.Y.			
María	2451	Ribeira Seca	01-02-1885	13-02-1885					
Manuel Machado Ramalho	2196	Pontas Negras	21-02-1885	10-08-1956				25-11-1909	2847
Adelaide Augusta	2316	Caminho de Cima	21-02-1885		25-06-1900	E.U.A.			
José Maria Henriques	2350	Santa Cruz	12-03-1885	08-08-1959	22-11-1926			10-05-1906	2796
María José Sousa	2227	Santa Cruz	15-03-1885		17-04-1901	E.U.A.			
Isabel Conceição	2222	Cruz	02-04-1885		11-06-1907	E.U.A.	6584		
Jorge Silva	2409	Canto	20-04-1885	19-04-1963				23-05-1912	5592
Isabel Conceição	2382	Mancilhas/Ribeira	26-04-1885		12-02-1949			09-01-1905	2781
José	2445	Canto	06-05-1885	22-05-1951					
Leopoldina Ferreira	2258	Mancilhas/Ribeira	09-05-1885		06-09-1904	E.U.A.			
Francisco Soares	2233	Santa Cruz/Rua de Cima	14-05-1885		13-06-1896	E.U.A./N.Y.			
Manuel Leal Cardoso	2349	Ribeira Grande	19-05-1885	30-05-1955				19-11-1906	2803
María Isabel Rosa	2261	Grotão	07-06-1885		17-05-1966	E.U.A.		06-10-1913	2890
João	2265		29-06-1885		29-06-1885				
José	2449	Santa Cruz/Ladeira	01-07-1885		01-07-1905				
João Cardoso Soares	2379	Arrife	03-07-1885		23-06-1911	E.U.A.			
José	2331	Santa Cruz/R.Cima	05-07-1885		05-07-1905				
Francisco Leal Madruga	2230	Santa Cruz/Rua de Cima	09-07-1885	03-04-1943		E.U.A.			9122
Constância Carmo Madruga	2962	Santa Cruz	10-07-1885	16-03-1972				22-02-1906	2797
Francisco Brum	2255	Cruz	11-07-1885		13-03-1907	E.U.A.			
Matias	2346	Santa Cruz/R.Cima	21-07-1885	12-09-1886					
Atanásio	2388	Santa Cruz/R.Cima	24-07-1885		24-07-1905				
José Francisco Rosa	2336	Pontas Negras/R.Cima	28-07-1885	05-08-1963			5782	15-06-1953	5782
António Prudêncio Ferreira Oliveira	2462	Ribeira Grande	01-08-1885	04-06-1952				03-05-1909	2865
José	2427	Grotão	09-08-1885		09-08-1905				
José Pereira Câmara	2333	Caminho de Cima	24-08-1885	09-11-1947		Brasil		18-10-1927	2943
Manuel Pereira Oliveira	2209	Pontas Negras	24-08-1885	07-12-1959				13-05-1907	2815
María Simas Henriques	2232	Santa Cruz	31-08-1885	11-10-1975	22-11-1926			10-05-1906	2796
António Azevedo	2422	Cruz	07-09-1885		28-03-1903	E.U.A.			

José	2429	Santa Cruz/Ladeira	09-09-1885		18-01-1888				
Isabel Carmo	2223	Caminho de Cima	16-09-1885		27-03-1903	E.U.A.			
Virgínia	2446	Ribeiras	16-09-1885		19-01-1890				
Manuel	2323	Ribeira Grande	24-09-1885		24-09-1905				
Manuel	2562	Santa Cruz	01-10-1885	01-10-1885					
Maria Josefa Ávila	2264	Caminho de Baixo	04-10-1885	15-10-1911					
Manuel Silveira Soares	2197	Santa Cruz/R.Cima	07-10-1885	01-02-1957					2844
Maria Simas	2452	Caminho de Cima/Terr	08-10-1885		28-11-1903	E.U.A.			
Francisco	2295	Pontas Negars/R.Cima	12-10-1885		12-10-1905				
Urbano	2241	Caminho de Baixo	31-10-1885		31-10-1905				
Manuel	5539		31-10-1885	08-07-1963					
António	2181	Santa Cruz	05-11-1885	05-11-1885					
Bárbara Conceição	2179	Pontas Negras/R.Cima	06-11-1885		04-06-1912	E.U.A.			
Maria Luísa	2435	Caminho de Cima	14-11-1885	24-11-1973				24-04-1915	2911
Manuel	2338	Ribeira Seca	15-11-1885	01-01-1888					
Maria Conceição	2246	Ribeira Seca	01-12-1885	26-04-1948				09-02-1905	2804
Augusto Silveira Goulart	2396	Caminho de Cima	01-12-1885	08-11-1971				03-02-1910	2852
Tomé	2290	Ribeiras	04-12-1885	27-11-1968	04-12-1885			13-01-1940	
Isabel Jesus	2252	Ribeira Grande	13-12-1885	12-04-1966		E.U.A.		07-05-1906	2793
Matias	2307	Ribeira Grande	19-12-1885		19-12-1905				
José Moniz Machado	2262	Pontas Negras	19-12-1885		27-03-1903	E.U.A.			
Laureano	2433	Canto	29-12-1885		29-12-1905				
Maria Emília Soares	2442	Santa Cruz	31-12-1885	19-04-1955				21-02-1916	9068
João Baptista Machado	2451	Ribeira Seca	01-01-1886	23-03-1958				27-07-1914	5617
Filomena Vitorina	2414	Ribeira Grande	04-01-1886	14-02-1910				13-05-1909	2836
Maria	2598	Santa Cruz	04-01-1886	24-06-1974	04-01-1886				
Manuel José Tavares	2559	Santa Cruz	11-01-1886	08-11-1960		E.U.A. (sabe escrever)			
José Soares Madruga	2578	Santa Cruz/R.Cima	14-01-1886	14-09-1965				19-11-1910	2859
José	2441	Pontas Negras/R.Cima	17-01-1886	26-01-1886					
Elisa	2254	Caminho de Baixo	23-01-1886	01-04-1886					
Maria Isabel Silva	6520	Caminho de Cima	24-01-1886	15-09-1956				27-04-1907	2813
João	2434	Ribeiras	27-01-1886		20-03-1888				
José Machado Soares	2600	Santa Cruz	02-02-1886	01-05-1920					
Leandro	2301	Ribeira Grande	04-02-1886	04-08-1886					
Maria	2579	Santa Cruz	04-02-1886		29-01-1892				
Manuel Silveira Soares	2192	Santa Cruz	07-02-1886		05-06-1920	E.U.A.(1912)		15-01-1912	5914
Manuel	2402	Arrife	11-02-1886		21-05-1894	E.U.A./Calif.			
Maria	2234	Pontas Negras	17-02-1886	27-08-1888					
José Francisco Rosa	2454	Caminho de Cima	19-02-1886	06-11-1911					
Alexandre José Terra	2547	Caminho de Baixo	25-02-1886		17-07-1912	E.U.A.			
Isabel Silva Brum	2601	Laranjal	25-02-1886	26-04-1968				28-10-1905	2784
Matias	2248	Laranjal	04-03-1886	04-03-1886					
Maria Conceição	2450	Ribeira Seca	07-03-1886		25-05-1910				
Maria Isabel	2460	Santa Cruz	08-03-1886	18-03-1898					
António Silveira Cardoso	2310	Ribeira Seca	09-03-1886		31-08-1907	E.U.A.			
Domingos	2296	Ribeiras	10-03-1886	10-03-1886					
José Ávila	2437	Cruz	12-03-1886		27-09-1907	E.U.A.			
Rosa Aurora Macedo	2297	Santa Cruz/R.Cima	22-03-1886	10-03-1956					9122

José Machado Medina	2415	Santa Cruz/Ladeira	23-03-1886		07-05-1924	E.U.A./N.Y.		24-03-1913	5635
Maria Rosário Silva	2560	Ordinalas	31-03-1886	05-04-1954				08-07-1907	2849
Maria Candeias	2640	Pontas Negras/R.Cima	15-04-1886	12-07-1959		E.U.A.			
Leonor	2418	Caminho de Cima	03-05-1886	20-08-1961					
António Silveira Leal	2389	Mancilhas	24-05-1886	08-05-1969				07-11-1910	2862
Manuel Moniz Soares	2561	Ribeira Seca	26-05-1886	20-05-1963		E.U.A.		20-10-1912	2880
Maria Rosário	2683	Ribeira Grande	01-06-1886		29-10-1913			20-02-1905	2779
João	2180	Pontas Negras	24-06-1886		24-06-1906				
Francisco Correia	2403	Pontas Negras/R.Cima	26-06-1886		06-04-1889	E.U.A./N.Be			
Manuel Francisco Cabral	2340	Santa Cruz	30-06-1886	08-06-1909					
João	2186	Mancilhas	06-07-1886	10-08-1898					
Francisco Cardoso Soares	2268	Mainhas	11-07-1886	05-10-1932				30-06-1913	9004
Manuel	2562	Santa Cruz	12-07-1886	12-07-1886					
Manuel	2573	Outeiro	25-07-1886		25-07-1906				
Maria Jesus Soares	2366	Ribeira Grande	06-08-1886	16-05-1957				23-01-1937	5819
José	2581	Caminho de Cima	09-08-1886		09-08-1906				
Maria	2641	Mainhas	16-08-1886	21-04-1951					
Maria Simas	2580	Caminho de Baixo	17-08-1886		17-05-1906	E.U.A.			
Manuel Francisco Azevedo	2602	Santa Cruz	19-08-1886	11-03-1914					
Manuel	2292	Pontas Negras/R.Cima	28-08-1886		30-09-1887				
José Machado Silva	2458	Pontas Negras/R.Cima	08-09-1886	14-04-1952				13-05-1909	2836
Maria Conceição	2237	Ribeira Seca	09-09-1886		08-10-1900	E.U.A.			
Maria Leonor Silva	2582	Caminho de Baixo	08-10-1886	29-12-1970				21-07-1906	2801
António José Fernandes	2181	Santa Cruz	23-10-1886		30-11-1912	E.U.A.			
Maria Jesus Silva	6521	Santa Cruz/R.Cima	02-11-1886		02-03-1906	E.U.A.			
Manuel	2603	Cruz	10-11-1886		10-11-1906				
Maria	2193	Santa Cruz/Ladeira	21-11-1886	29-08-1962	23-07-1904			23-07-1904	
Manuel Teles Bettencourt	2604	Caminho de Baixo	24-11-1886	01-04-1955		E.U.A.		16-01-1922	2921
Rita	2244		24-11-1886		24-11-1906				
António Joaquim Moniz	2397	Santa Cruz/Ladeira	27-11-1886	13-06-1948				22-04-1918	9085
Josefa	2321	Laranjal	27-11-1886		27-11-1906				
Maria Glória Maciel Melo	2605	Ribeira Grande	05-12-1886		04-08-1905	E.U.A.			
Rosa	2309	Arrife	07-12-1886	29-12-1886					
António	2393	Santa Cruz	29-12-1886	11-06-1967					
Catarina Conceição	2259	Caminho de Cima	06-01-1887	27-04-1943				25-01-1904	2772
José	2339	Outeiro	11-01-1887		11-01-1907				
Francisco Joaquim Silva	2419	Santa Cruz	12-01-1887	17-08-1967		E.U.A.		07-01-1924	9115
Lucinda Brum Porto	2243	Mancilhas	17-01-1887		02-06-1953			09-02-1907	2872
António	2319	Santa Cruz/R.Cima	24-01-1887		24-01-1907				
Amélia	2469	Santa Cruz	30-01-1887	26-09-1940					
Maria	2300	Santa Cruz	05-02-1887		05-02-1907				
Isabel Jacinta	2461	Santa Cruz	05-02-1887		21-06-1902	E.U.A.			
João	2308	Santa Cruz	09-02-1887		25-04-1893				
Conceição Inácia Bettencourt	2316	Caminho de Cima	25-02-1887		17-05-1906	E.U.A.			
Maria Soares Oliveira	2332	Santa Cruz	03-03-1887		02-03-1906	E.U.A.			
Maria Josefa Conceição	2218	Santa Cruz	18-03-1887	07-01-1959				18-07-1922	9107
António Tomás Brum	2412	Mancilhas	22-03-1887	23-05-1967				20-10-1923	2927
José	2222	Cruz	22-03-1887		22-03-1907				

Maria Oliveira Jorge	2547	Caminho De Baixo	27-03-1887	30-09-1937				17-05-1906	2799
Maria Carmo Madruga	2230	Santa Cruz/Rua de Cima	12-04-1887	20-12-1974					
Anacleto Machado Ramalho	2196	Pontas Negras	18-04-1887	13-02-1961		E.U.A. (1903)		22-01-1920	9092
Maria Carmo Ávila	2583	Caminho de Baixo	23-04-1887	10-05-1974				17-05-1909	2840
Maria	2441	Pontas Negras/R. Cima	29-04-1887		29-04-1907				
José Silveira Porto	2254	Caminho de Baixo	12-05-1887	09-08-1927				18-10-1915	2896
António Machado	2405	Cruz	13-05-1887		26-03-1908	E.U.A. (sabe aprovado)			
Maria Emília	2460	Santa Cruz	24-05-1887	10-01-1891					
António Silveira Rosa	2336	Pontas Negras/R. Cima	31-05-1887	09-04-1960		E.U.A.		11-02-1912	2876
João	2415	Santa Cruz/Ladeira	03-06-1887	20-02-1889					
António Soares Madruga	2962	Santa Cruz	05-06-1887		02-03-1906	E.U.A. (sabe aprovado)			
Manuel	2610		19-06-1887	19-06-1887					
José Machado Oliveira	2451	Ribeira Seca	20-06-1887	25-12-1966					
Isabel	2301	Ribeira Grande	11-07-1887		11-07-1907				
Francisco Ferreira Porto	2258	Mancilhas/Ribeira	13-07-1887	15-10-1944		E.U.A.		08-02-1925	2947
Manuel	2606	Santa Cruz	24-07-1887		24-07-1907				
António Silveira Brum	2433	Canto	27-07-1887	07-05-1972				20-01-1913	2882
Francisco	2240	Santa Cruz	30-07-1887	30-07-1887		dt-obi aprox.			
Maria Josefina Soares	2347	Ribeira Grande	01-08-1887	07-06-1953				15-02-1909	2842
Manuel Francisco Costa	2584	Santa Cruz/Ladeira	11-08-1887		02-03-1906	E.U.A.			
José	2584	Santa Cruz/Ladeira	11-08-1887	11-08-1887					
João Silveira Ávila	2264	Caminho de Baixo	20-08-1887		16-02-1921	E.U.A. (ausente em parte)		15-07-1912	5604
Manuel Silveira Soares	2607	Santa Cruz	22-08-1887	18-10-1946				26-04-1909	2837
José Francisco Costa	2423	Santa Cruz	27-08-1887	12-08-1954				26-01-1920	9091
Maria	2233	Santa Cruz/Rua de Cima	09-09-1887	23-09-1887					
Isabel	2233	Santa Cruz/Rua de Cima	09-09-1887	23-09-1887					
João	2233	Santa Cruz/Rua de Cima	09-09-1887	20-09-1887					
Maria Carmo Ávila	2331	Santa Cruz/R. Cima	16-09-1887	03-11-1931				14-09-1905	2790
Maria	2346	Santa Cruz/R. Cima	18-09-1887		18-09-1907				
Francisco Silveira Soares	2220	Ribeira Grande	18-09-1887	08-05-1928					
Maria	2349	Ribeira Grande	23-09-1887		23-09-1907				
Manuel	2563	Portal do Vale	28-09-1887	23-12-1888					
Manuel	6544	Arrife	01-10-1887						
Maria Jesus Silva	2459	Ribeira Grande	02-10-1887	14-09-1942				14-04-1910	2867
Maria	2197	Santa Cruz/R. Cima	05-10-1887	12-06-1891					
Manuel	2601	Laranjal	06-10-1887	02-03-1890					
Dionísio	2295	Pontas Negras/R. Cima	12-10-1887		12-10-1907				
Adelaide Pimentel Silva	2388	Santa Cruz/R. Cima	13-10-1887		11-07-1914			11-07-1914	5616
Bárbara Adelaide Brum	2261	Grotão	22-10-1887	13-02-1972				29-10-1910	2864
António Câmara Neves	2195	Canto	22-10-1887	13-03-1957				05-05-1913	2973
Francisco	2559	Santa Cruz	27-10-1887		27-10-1907				
José Brum Santos	2424	Arrife	01-11-1887		06-09-1904	E.U.A.			
Maria Silva Brum	2427	Grotão	18-11-1887	11-09-1967				05-06-1905	2822
Francisco Pereira Gaspar	2223	Caminho de Cima	30-11-1887	15-11-1936	10-08-1910	E.U.A.			
Manuel	2548	Outeiro	03-12-1887		03-12-1907				
Joaquim Cardoso Soares	2285	Santa Cruz	07-12-1887		15-06-1909	E.U.A.			
Manuel	2608	Santa Cruz/Ladeira	07-12-1887		10-02-1902				
José Ávila Teles Silveira	2438	Caminho de Cima	14-12-1887	12-02-1983		E.U.A. (sabe aprovado)			

José Francisco Cabral	2340	Santa Cruz	21-12-1887		17-10-1901	E.U.A.			
Francisco	2323	Ribeira Grande	01-01-1888		01-01-1908			03-05-1911	
Emília Moniz	2232	Santa Cruz	02-01-1888		17-04-1901	E.U.A.			
Isabel	2429	Santa Cruz/Ladeira	18-01-1888		18-01-1888				
Olímpio	2333	Caminho de Cima	19-01-1888		19-01-1908				
Maria	2309	Arrife	26-01-1888		26-01-1908				
Emerenciana Josefa	2640	Pontas Negras/R.Cima	29-01-1888	05-06-1961				25-11-1909	2847
João	2241	Caminho de Baixo	30-01-1888	13-05-1888					
Manuel	6517	Cruz	31-01-1888						
Maria	2641	Mainhas	31-01-1888	04-03-1888					
Manuel	2579	Santa Cruz	11-02-1888		29-01-1892				
Palmira Simas Silva	2452	Caminho de Cima/Terra	01-03-1888	08-11-1923				23-05-1912	5592
Rosa Conceição Moniz	2422	Cruz	02-03-1888	15-02-1941				19-01-1905	2785
Maria Simas Goulart	2585	Santa Cruz	04-03-1888	28-06-1982				01-10-1907	2828
Maria Inácia Soares	2322	Santa Cruz/R.Cima	05-03-1888	25-03-1976				26-04-1909	2837
Maria Moniz Ávila	2262	Pontas Negras	13-03-1888	03-01-1979				30-11-1907	2819
Maria	2434	Ribeiras	20-03-1888		20-03-1888				
Manuel Machado Jorge	2549	Pontas Negras/R. Baix	10-04-1888	28-02-1978				24-05-1919	9079
Maria Adelina Silva	2596	Pontas Negras	30-04-1888	06-12-1961				16-05-1907	2814
Francisco José Silva	2420	Ribeira Grande	30-04-1888	05-12-1954				14-04-1910	2867
Joaquim Pereira Silva	2234	Pontas Negras	07-05-1888		25-11-1902	E.U.A.			
Maria Amélia Matos	2562	Santa Cruz	11-05-1888	28-06-1945	01-05-1916			01-05-1916	9052
António	2445		03-06-1888	07-06-1888					
Francisco	2445	Canto	03-06-1888	03-06-1888					
Maria Luísa Brum	2610	Terreiro	28-06-1888	09-03-1968				15-05-1905	2778
Pedro Silveira Leal	2389	Mancilhas	29-06-1888		21-06-1901	E.U.A.			
Piedade	6546	Ordinalas	04-07-1888						
Francisco	2562	Santa Cruz	13-07-1888	14-07-1888					
José	2586	Santa Cruz/R.Cima	16-07-1888	20-07-1888					
Francisco Silveira Soares	2307	Ribeira Grande	25-07-1888		04-03-1916	E.U.A.		04-03-1916	5583
António	2430	Arrife	14-08-1888		14-08-1908				
Leopoldina Terra Garcia	2547	Caminho de Baixo	21-08-1888	15-12-1963					2892
Maria	2449	Santa Cruz/Ladeira	27-08-1888	06-02-1970				26-01-1920	
Mariana	2605	Ribeira Grande	28-08-1888	07-09-1888					
Manuel Francisco	2435	Caminho de Cima	08-09-1888		12-09-1913	E.U.A.			
Maria Isabel Ávila	2611	Grotão	24-09-1888	30-12-1960				11-09-1905	2787
Amélia	2582	Caminho de Baixo	24-09-1888	05-08-1984					
João Teles Macedo	2604	Caminho de Baixo	24-09-1888	05-11-1983				02-06-1919	5605
Maria	2233	Santa Cruz/Rua de Cima	07-10-1888	18-10-1888					
Tomé Cardoso Silva	2581	Caminho de Cima	07-10-1888		30-09-1902	E.U.A.			
Isabel Carmo	2455	Santa Cruz	29-10-1888		01-09-1922			11-02-1907	2806
José	2442	Santa Cruz	04-11-1888		04-11-1908				
Maria	2550	Caminho de Cima	10-11-1888		10-11-1908				
Júlia Carmo	2962	Santa Cruz	17-11-1888	17-05-1962				20-10-1912	2880
Francisco Soares Mareante	2213	Santa Cruz	24-11-1888	07-12-1967				26-04-1920	5585
José Silveira Machado	2603	Cruz	02-12-1888		27-06-1913	E.U.A.			
Daniel Ávila	2437	Cruz	03-12-1888		14-07-1915	E.U.A. (casado em 1915)			
José Francisco Goulart	2441	Pontas Negras/R.Cima	17-12-1888	09-04-1973				16-12-1912	9018

José	2402	Arrife	10-01-1889		21-05-1894	E.U.A./Calif.			
Isabel	2402	Arrife	10-01-1889		10-01-1909				
António Silveira	2192	Santa Cruz	15-01-1889		10-03-1911	E.U.A.			
Maria Candeias Soares	2641	Mainhas	22-01-1889		01-02-1957				2844
Francisco Machado Silva	2458	Pontas Negras/P.Cima	28-01-1889		05-03-1908	E.U.A.			
Luísa	2186	Mancilhas	31-01-1889		31-01-1909				
António Manuel Silveira	2683	Ribeira Grande	31-01-1889	08-01-1945				25-10-1920	9104
João Maria Jorge	2397	Santa Cruz/Ladeira	10-02-1889		17-06-1905	E.U.A.			
Manuel Simas Costa	2580	Caminho de Baixo	10-02-1889	03-12-1982				26-10-1922	2925
Maria Isabel Costa	2460	Santa Cruz	11-02-1889		12-08-1954			26-01-1920	9091
Manuel Rodrigues	2551	Santa Cruz/Ladeira	11-02-1889	23-04-1907					
Maria	2450	Ribeira Seca	11-02-1889		11-02-1809				
Emília Machado Jorge	2597	Laranjal	13-02-1889		06-09-1904	E.U.A.			
João José Goulart	2259	Caminho de Cima	20-02-1889	10-04-1972				26-09-1920	2912
Manuel Sousa	2461	Santa Cruz	24-02-1889		25-11-1902	E.U.A.			
Maria Júlia Soares Candeias	2230	Santa Cruz/Rua de Cima	26-02-1889		05-06-1920	E.U.A./N.Bed. (1912)		15-01-1912	5914
Francisco Machado	2179	Pontas Negras/P.Cima	06-03-1889	07-10-1969	20-06-1911	E.U.A. (sabe aproveitar)			
Maria Glória Martins	2338	Ribeira Seca	07-03-1889		24-07-1905			24-07-1905	5632
José Pereira Silva	2223	Caminho de Cima	05-04-1889		27-07-1947	E.U.A.		28-04-1921	2917
José Silveira Soares	2607	Santa Cruz	09-04-1889		09-02-1914			08-05-1911	2885
António	2180	Pontas Negras	14-04-1889	06-09-1899					
José	2316	Caminho de Cima	20-04-1889	29-04-1900					
João	2332	Santa Cruz	22-04-1889	27-01-1890					
Maria Luísa Silveira	2642	Caminho de Baixo	01-05-1889	10-01-1967	02-01-1923			15-02-1906	2795
Maria	2549	Pontas Negras/P. Baix	18-05-1889		18-05-1909				
Maria	2445	Canto	02-07-1889	01-12-1890					
Isabel Matos Moniz	2562	Santa Cruz	07-07-1889	15-06-1943				22-04-1918	9085
Maria José Soares	2587	Santa Cruz	26-07-1889	14-06-1986				15-05-1911	2871
Maria	2451	Ribeira Seca	27-07-1889	29-12-1889					
José Silveira Cardoso	2440	Ribeira Grande	04-08-1889		20-06-1911	E.U.A.			
Manuel	2564	Santa Cruz/Ladeira	28-08-1889	10-12-1891					
Ermelinda Carmo	2194	Santa Cruz/Ladeira	01-09-1889	12-09-1965				09-01-1911	2869
José Francisco Costa	2584	Santa Cruz/Ladeira	08-09-1889	04-04-1975				18-07-1922	9107
João	2297	Santa Cruz/R.Cima	10-09-1889		10-09-1909				
António	2600	Santa Cruz	20-09-1889		20-09-1889				
Maria Carmo Soares	2613	Canto	16-10-1889	02-02-1956			6590		
Isabel Josefa Conceição	2419	Santa Cruz	20-10-1889	04-11-1918				30-10-1913	9006
Maria	2614	Santa Cruz	25-10-1889		06-09-1901				
João Moniz Machado	2262	Pontas Negras	03-11-1889		19-03-1901	E.U.A.			
Maria Rosário Silva	2601	Laranjal	04-11-1889	05-04-1971				04-04-1929	2953
Manuel Francisco Freitas	2615	Pontas Negras	15-11-1889		27-09-1907	E.U.A.			
Maria Rosário	2321	Laranjal	18-11-1889	16-02-1919					
Maria Emília Costa	2602	Santa Cruz	19-11-1889	10-06-1966				30-04-1910	2856
Prudêncio	2605	Ribeira Grande	20-11-1889		27-06-1912	E.U.A.			
José Homem	2548	Outeiro	21-11-1889		09-08-1910	E.U.A.			
João	2231	Santa Cruz	30-11-1889	05-07-1904					
João	2309	Arrife	04-12-1889		04-12-1909				
Francisca Rosa C.Jesus	2611	Grotão	07-12-1889		17-05-1913	E.U.A.(viúva 1913)		07-05-1906	2838

Manuel	2588	Santa Cruz/Ladeira	17-12-1889	12-10-1892					
Francisco	2240	Santa Cruz	19-12-1889		19-12-1909				
Filomena	2347	Ribeira Grande	19-12-1889		19-12-1909				
Rosa Josefa Fernandes	2181	Santa Cruz	30-12-1889		28-06-1916	E.U.A.			
Maria Isabel Brum	2190	Canto	07-01-1890	14-10-1971				20-01-1913	2882
Ana	2446	Ribeiras	19-01-1890	10-11-1941					
José	2437	Cruz	26-01-1890	31-03-1960					
José	2183	Santa Cruz	01-02-1890	03-09-1890					
Manuel Goulart	2234	Pontas Negras	07-02-1890		13-03-1911	E.U.A.			
João Ferreira Porto	2258	Mancilhas/Ribeira	10-02-1890	15-03-1914		E.U.A. (1908)			
Manuel	6547	Caminho de Cima	15-02-1890						
Rosalinda Emília Silva	2596	Pontas Negras	16-02-1890	17-08-1922				15-11-1909	2848
Nazaré Simas Azevedo	2585	Santa Cruz	16-02-1890	25-11-1971				08-01-1917	9057
Manuel Soares Madruga	2578	Santa Cruz/R.Cima	22-02-1890	31-08-1960		E.U.A.		17-01-1918	9071
João Soares Silva	2233	Santa Cruz/Rua de Cima	25-02-1890		20-06-1911	E.U.A.			
Isabel Carmo Soares	2300	Santa Cruz	25-02-1890	28-03-1973				17-01-1918	9071
Maria Josefa Silva	2349	Ribeira Grande	07-03-1890	26-09-1977				06-11-1913	9010
António	2197	Santa Cruz/R.Cima	11-03-1890	07-06-1891					
Maria Emília Conceição	2196	Pontas Negras	16-03-1890	08-09-1953				11-02-1912	2876
Maria	2607	Santa Cruz	19-03-1890	31-07-1890					
Francisco	2227	Santa Cruz	26-03-1890	01-02-1932					
João Machado	2405	Cruz	31-03-1890		15-04-1911	E.U.A.			
Jorge	2459	Ribeira Grande	14-04-1890	30-06-1954					
Maria	2592	Santa Cruz/Ladeira	21-04-1890	21-04-1890					
Rita	2592	Santa Cruz/Ladeira	21-04-1890	21-04-1890					
Joaquim Silveira Cardoso	2310	Ribeira Seca	29-04-1890	28-04-1973				31-01-1916	9054
Maria	2307	Ribeira Grande	11-05-1890	27-09-1894					
Maria	2295	Pontas Negras/R.Cima	21-05-1890		21-05-1910				
João Leal Silva	2261	Grotão	23-05-1890	14-02-1969				23-01-1922	2928
Francisco Silveira Brum	2433	Canto	17-06-1890	06-09-1965		E.U.A.		21-07-1920	2922
Francisco Rodrigues Sousa	2222	Cruz	17-06-1890	26-08-1973				30-12-1912	2883
Maria	2640	Pontas Negras/R.Cima	21-06-1890	21-06-1890					
Manuel Terra	2547	Caminho de Baixo	15-07-1890		02-07-1900	E.U.A.			
Ermelinda	2232	Santa Cruz	19-07-1890		19-07-1910				
Guilherme Dutra Sousa	2430	Arrife	20-07-1890		10-03-1911	E.U.A. (sabe aprovado)			
João	2331	Santa Cruz/R.Cima	25-07-1890	25-01-1895					
Maria	6521	Santa Cruz/R.Cima	16-08-1890	16-08-1890					
Maria Encarnação Simas	2573	Outeiro	22-08-1890	26-08-1934				03-02-1910	2852
José Silveira Azevedo	2552	Santa Cruz	24-08-1890	27-10-1982				25-11-1912	2881
Manuel	2218	Santa Cruz	25-08-1890	14-11-1891					
Maria Simas Brum	2319	Santa Cruz/R.Cima	20-09-1890	06-05-1977		E.U.A.			
Maria Júlia Soares	2553	Santa Cruz	20-09-1890	17-11-1973	09-02-1914			08-05-1911	2885
Francisco Moniz Vieira	2449	Santa Cruz/Ladeira	28-09-1890	30-05-1973				05-02-1920	9089
João	2220	Ribeira Grande	02-10-1890	20-05-1891					
Manuel Vieira Matos	2562	Santa Cruz	08-10-1890		13-03-1911	E.U.A. (sabe aprovado)			
Maria	2579	Santa Cruz	10-10-1890	30-03-1892					
Maria Joaquina Oliveira	2616	Ribeira Seca	15-10-1890	31-08-1969				25-10-1909	2857
Maria	2588	Santa Cruz/Ladeira	30-10-1890		27-03-1903	E.U.A. (com a avó)			

José	2414	Ribeira Grande	01-11-1890	11-06-1891					
Maria	2438	Caminho de Cima	01-11-1890	25-10-1955					
Manuel	2587	Santa Cruz	03-11-1890	03-08-1961					
Maria	2550	Caminho de Cima	08-11-1890		08-11-1910				
Mariana	2308	Santa Cruz	08-11-1890	25-04-1893					
Manuel Cardoso	2589	Santa Cruz	09-11-1890	28-01-1967		E.U.A.			
José Rodrigues Soares	2551	Santa Cruz/Ladeira	18-11-1890		20-06-1911	E.U.A. (sabe recuperar)			
Maria Rosário	2441	Pontas Negras/P.Cima	19-11-1890	11-05-1982			13-05-1907	2815	
Rosalinda Tomásia Soares	2346	Santa Cruz/R.Cima	23-11-1890		15-09-1915	E.U.A. (casada 1915)			
Maria Quitéria	2339	Outeiro	25-11-1890		14-04-1910	E.U.A.			
Manuel	2617	Ribeiras	29-11-1890	30-04-1963					
António	2549	Pontas Negras/P. Baiv	29-11-1890	17-12-1890					
Júlio Silveira Cardoso	2440	Ribeira Grande	10-12-1890		20-06-1911	E.U.A.			
José Simas	2452	Caminho de Cima/Terr	28-12-1890		10-03-1911	E.U.A.			
Manuel	2641	Mainhas	04-01-1891	30-06-1891					
Luísa	2610	Terreiro	09-01-1891	05-07-1892					
Maria Cândida	2619	Canto	22-01-1891		06-09-1904	E.U.A. (com a avó)			
Maria Moniz Vieira	2618	Santa Cruz/Ladeira	26-01-1891	17-06-1950			17-06-1907	2834	
Manuel Silveira Jorge Azevedo	2642	Caminho de Baixo	05-02-1891	29-03-1969			27-01-1920	2906	
Joaquina Amélia Teles Amorim	2604	Caminho de Baixo	05-02-1891	02-10-1983			29-06-1914	2897	
Amélia Liduína Medina	2332	Santa Cruz	06-02-1891		24-03-1913		24-03-1913	5635	
Maria	2451	Ribeira Seca	21-02-1891	09-12-1967					
Manuel Joaquim Costa	2554	Ribeiras	28-02-1891	15-04-1961			21-07-1919	2913	
Maria Rosário Azevedo	2559	Santa Cruz	04-03-1891	01-02-1967			25-11-1912	2881	
Manuel Francisco Silveira	2620	Terreiro	06-03-1891	05-01-1985		E.U.A.	02-05-1921	2918	
Maria	2620	Terreiro	06-03-1891	06-03-1891					
Adelaide Carmo Soares	2444	Santa Cruz	13-03-1891	23-08-1971			17-11-1919	9082	
Bárbara	2621	Santa Cruz	18-03-1891		18-03-1911				
José António	2590	Caminho de Cima	23-03-1891		19-10-1912	E.U.A.			
Maria Dores Madruga	2435	Caminho de Cima	31-03-1891	26-10-1932			27-07-1914	9024	
Maria	2323	Ribeira Grande	20-04-1891	20-04-1891					
Maria	2558	Ribeira Seca	26-04-1891	26-04-1891					
Maria Jesus	2591	Ribeira Grande	05-05-1891	14-08-1960					
Manuel	6539	Ribeira da Velha	09-05-1891	01-01-1892					
Florinda Soares Medina	2192	Santa Cruz	14-05-1891		28-06-1916	E.U.A.	20-06-1910	2860	
Francisco Silveira Jorge	2607	Santa Cruz	15-05-1891		18-09-1909	E.U.A. (sabe recuperar)			
Maria	2268	Mainhas	26-05-1891	10-07-1891					
Maria	6550	Arrife	30-05-1891	14-10-1891					
Mariana Esp.St.	2316	Caminho de Cima	08-06-1891		02-06-1902	E.U.A.			
Manuel	2625	Terreiro	12-06-1891	12-06-1891					
António Moniz Soares	2561	Ribeira Seca	13-06-1891		10-03-1913	E.U.A.			
Maria Inácia Soares	2564	Santa Cruz/Ladeira	23-06-1891		02-03-1906	E.U.A.			
Manuel Silveira Rosa	2611	Grotão	29-06-1891		03-06-1902	E.U.A.			
Antónia Jacinta Alemão	2603	Cruz	01-07-1891		18-11-1917			2899	
Filomena Conceição Goulart	2237	Ribeira Seca	10-07-1891	04-05-1991			08-01-1912	2875	
António	2458	Pontas Negras/P.Cima	10-07-1891	27-03-1892					
José Soares	2962	Santa Cruz	12-07-1891		13-03-1914	E.U.A.			
João Francisco Silveira	2301	Ribeira Grande	26-07-1891	09-01-1930			12-01-1920	9090	

Manuel	2566	Santa Cruz/R.Cima	29-07-1891		08-01-1895				
Manuel Moniz Medeiros	2592	Santa Cruz/Ladeira	04-08-1891	20-12-1948				01-01-1923	9118
Maria Virgínia Sousa	2461	Santa Cruz	06-08-1891	02-02-1977		E.U.A.		27-05-1916	
Adelaide	2244		12-08-1891	29-03-1902					
Maria Amélia Conceição	2622	Laranjal	15-08-1891	23-04-1977				26-04-1915	2894
Manuel	2613	Canto	25-08-1891		25-08-1911				
António	2442	Santa Cruz	08-10-1891		08-10-1911				
Maria	2623	Ribeira Grande	01-11-1891		26-01-1912				
João Costa	2584	Santa Cruz/Ladeira	01-11-1891	23-12-1966				30-04-1927	5751
Júlia	2549	Pontas Negras/R.Baix	01-11-1891	15-05-1937					
Manuel	6551	Moinhos	29-11-1891						
Maria	2567	Santa Cruz	07-12-1891		07-12-1911				
Maria	2578	Santa Cruz/R.Cima	22-12-1891	11-12-1968					
Rosa Ávila Soares	2579	Santa Cruz	29-01-1892		10-08-1910	E.U.A.			
António Ferreira Porto	2258	Mancilhas/Ribeira	12-02-1892	07-08-1976		E.U.A.			
Adelaide	2618	Santa Cruz/Ladeira	14-02-1892	08-04-1893					
Filomena	2459	Ribeira Grande	15-02-1892	09-02-1894					
José Silveira Brum	2433	Canto	15-02-1892		14-06-1910	E.U.A.			
António	2459	Ribeira Grande	15-02-1892	05-02-1894					
Maria	2617	Ribeiras	18-02-1892		18-02-1912				
Lourenço Freitas	2615	Pontas Negras	07-03-1892	16-08-1978		E.U.A.		27-07-1933	5802
Manuel Garcia Rosa	2553	Santa Cruz	13-03-1892		12-01-1923	E.U.A./Califórnia		22-04-1922	9105
Maria José	2307	Ribeira Grande	13-03-1892		11-03-1911	E.U.A.			
Maria Isabel Simas	2576	Caminho de Baixo	14-03-1892		14-03-1910				
Maria	2624	Laranjal	19-03-1892		19-03-1912				
Isabel	2614	Santa Cruz	03-04-1892		06-09-1901				
Maria	6552	Arrife	06-04-1892	24-03-1893					
Elisa	2254	Caminho de Baixo	15-04-1892	21-09-1900					
Adelaide Fernandes	2181	Santa Cruz	20-04-1892		28-06-1916	E.U.A.			
Manuel	6553	Terreiro	24-04-1892						
Feliciana Carmo Brum	2625	Terreiro	27-04-1892	13-07-1914					
Maria Simas Soares Oliveira	2197	Santa Cruz/R.Cima	20-05-1892	28-07-1947				07-02-1910	5576
Adelaide Amélia Matos	2562	Santa Cruz	28-05-1892		10-08-1910	E.U.A.			
Maria	2440	Ribeira Grande	29-05-1892		01-06-1899				
Maria	2186	Mancilhas	11-06-1892		11-06-1912				
Maria Glória Oliveira	2616	Ribeira Seca	15-06-1892	07-09-1965				12-02-1912	2877
Mariana	2605	Ribeira Grande	16-06-1892		27-06-1912	E.U.A.			
Tomás	2185	Ribeira Grande	22-06-1892	02-06-1971					
Manuel Silveira Jorge	2558	Ribeira Seca	25-06-1892		08-12-1975			02-03-1916	9063
João Machado	2347	Ribeira Grande	16-07-1892		02-03-1906	E.U.A.			
Francisco Dutra Sousa	2430	Arrife	19-07-1892		14-03-1910	E.U.A.			
Manuel	2626	Santa Cruz	20-07-1892		20-07-1892				
Maria	2627	Santa Cruz/Ladeira	26-07-1892		26-07-1912				
Manuel	2593	Santa Cruz	29-07-1892		29-07-1912				
Maria Emília Oliveira	2338	Ribeira Seca	30-07-1892		11-03-1911	E.U.A.			
Maria Jorge Silva	2568	Pontas Negras/R.Cima	04-08-1892	22-09-1970				23-01-1915	9048
Manuel	2641	Mainhas	09-08-1892		09-08-1912				
José	2264		13-08-1892		13-08-1912				

Bárbara Conceição	2419	Santa Cruz	16-08-1892		10-03-1911	E.U.A.			
Manuel	2455	Santa Cruz	08-09-1892		08-09-1912				
Matias	2346	Santa Cruz/R.Cima	17-09-1892		17-09-1912				
Maria Cândida	2581	Caminho de Cima	18-09-1892	30-07-1921				25-11-1907	2827
Maria Ernestina Soares	2589	Santa Cruz	06-10-1892	07-03-1964	01-02-1913			01-02-1913	5543
Maria	2569	Outeiro	16-10-1892	22-07-1979					
Francisco Vieira Tavares	2331	Santa Cruz/R.Cima	22-10-1892		02-03-1906	E.U.A.			
Maria	2555	Ribeiras	24-10-1892		24-10-1892				
António Machado Ramalho	2196	Pontas Negras	27-10-1892		10-08-1922	E.U.A.		18-07-1921	9102
Joaquim Homem Xavier	2231	Santa Cruz	03-11-1892		11-11-1911	E.U.A.			
Manuel Machado Medina	2572	Santa Cruz	06-11-1892		11-11-1911	E.U.A.			
Manuel Brum Silveira	2628	Canto	20-11-1892	28-09-1974	11-11-1911	E.U.A.			
Maria José Sousa	2634	Arrife	22-11-1892	02-02-1977				27-05-1916	2895
Adelaide Azevedo Costa	2642	Caminho de Baixo	26-11-1892	08-11-1976				21-07-1919	2913
Rosa Silveira Brum	2309	Arrife	04-12-1892		20-08-1910	foram para o Espiál		18-10-1909	2845
João	2427	Grotão	13-12-1892	14-08-1893					
José	2566	Santa Cruz/R.Cima	18-12-1892		08-01-1895				
Júlia	2591	Ribeira Grande	21-12-1892		21-12-1912				
Maria	2548	Outeiro	24-12-1892		24-12-1912				
Francisco	2547	Caminho de Baixo	25-12-1892		25-12-1912				
Manuel Silveira Cardoso	2182	Ribeira Seca/Ordinal	27-12-1892	28-08-1947				06-11-1913	9010
Manuel	2637		01-01-1893		23-06-1904	E.U.A. (com o avô)			
Maria Conceição	2620	Terreiro	14-01-1893	04-12-1956		E.U.A.		30-12-1912	2883
Adelaide Natália Melo	2227	Santa Cruz	15-01-1893	29-12-1964				28-01-1929	5753
Maria Rosário Soares	2220	Ribeira Grande	23-01-1893	19-09-1971				30-11-1929	5704
Isabel Emília Silva	2442	Santa Cruz	23-01-1893	31-03-1978				01-10-1923	9124
Isabel Goulart	2321	Laranjal	28-01-1893		24-09-1912	E.U.A.			
Leonor Amélia Conceição	2441	Pontas Negras/R.Cima	30-01-1893	03-11-1987				31-01-1916	9054
António Machado Oliveira	2451	Ribeira Seca	01-02-1893	26-11-1966		E.U.A.		27-10-1930	9172
Isabel Simas Fernandes	2452	Caminho de Cima/Torr	02-02-1893	25-03-1964				17-10-1910	5577
Manuel Silveira Soares	2564	Santa Cruz/Ladeira	05-02-1893		10-03-1911	E.U.A. (sabe aproveitar)			
Maria Carmo	2619	Canto	09-02-1893		06-09-1904	E.U.A. (com a avó)			
José Silveira Rosa	2611	Grotão	15-02-1893		14-03-1910	E.U.A.			
Manuel Homem Silveira	2556	Santa Cruz/R.Cima	24-02-1893	13-11-1967				12-05-1924	9117
Maria Glória Oliveira	2310	Ribeira Seca	02-03-1893	04-01-1978			9128		9128
Maria Emília Azevedo	2629	Caminho de Cima	03-03-1893	03-10-1963				26-09-1920	2912
José	2602	Santa Cruz	03-03-1893	01-05-1990	03-03-1913				
António Teles Bettencourt	2604	Caminho de Baixo	04-03-1893	13-01-1969				18-05-1925	2942
Rosária	2232	Santa Cruz	04-03-1893		04-03-1913				
Emília Simas Machado	2582	Caminho de Baixo	07-03-1893	17-04-1923			6592		
Emília Paulino	2573	Outeiro	01-04-1893	18-09-1974					
Francisco Silveira Rosa	2336	Pontas Negras/R.Cima	07-04-1893	18-09-1962		E.U.A.		02-05-1921	9099
João	2295	Pontas Negras/R.Cima	13-04-1893	18-04-1893					
Isabel Conceição Teles	6539	Ribeira da Velha	14-04-1893		23-11-1914			23-11-1914	5720
João Baptista Medina	2240	Santa Cruz	20-05-1893	10-10-1966				18-04-1921	9109
Francisco Lourenço Silva	2445	Canto	07-06-1893	13-03-1965					
António	2423	Santa Cruz	28-06-1893		28-06-1913				
Luísa Jesus Neves	2195	Canto	28-06-1893		14-04-1910	E.U.A.			

Manuel Machado Jorge	2630	Pontas	30-06-1893		15-06-1909	E.U.A. (Sabe			
Manuel	2577	Ribeira Grande	25-07-1893		17-05-1903				
Adelaide	2437	Cruz	30-07-1893	09-12-1895					
Luisa Conceição Câmara	2610	Terreiro	06-08-1893	12-05-1988				05-05-1913	2973
Emília Ferreira	2617	Ribeiras	17-08-1893		27-03-1912	E.U.A.			
Manuel Machado Rodrigues	2595	Cruz	26-08-1893	06-09-1962	07-02-1921	E.U.A.		07-02-1921	2932
Manuel	2590	Caminho de Cima	27-08-1893	12-01-1894					
António Machado Jorge	2549	Pontas	31-08-1893	10-01-1919		E.U.A.			
Maria	2594	Santa Cruz	05-09-1893	17-09-1893					
Joaquim José Tavares	2559	Santa Cruz	15-09-1893		10-03-1911	E.U.A. (sabe			
Amélia	2622	Laranjal	25-09-1893	05-01-1968	25-09-1913				
Maria Bernarda	2580	Caminho de Baixo	02-10-1893		10-03-1911	E.U.A.			
Manuel	6557	Arrife	02-10-1893						
João Cândido Sousa	2567	Santa Cruz	07-10-1893	11-03-1975		E.U.A.			
José Silveira Jorge	2613	Canto	10-10-1893		15-06-1905	E.U.A. (com o			
Manuel Pereira Silva	6556	Ribeira Seca	16-10-1893	04-01-1953		pai)		13-05-1918	9125
Maria	2631	Pontas	26-10-1893	17-11-1893					
Augusto	2440	Ribeira Grande	28-10-1893		01-06-1899				
Manuel	2550	Caminho de Cima	10-11-1893	23-01-1956					
Manuel	2643	Ribeira Grande	24-11-1893		24-11-1893				
Guilherme	2571	Pontas Negras	24-11-1893		24-11-1893				
Manuel Silveira Bettencourt	2557	Santa Cruz	25-11-1893		02-07-1928	Brasil		02-07-1928	5813
Catarina	2339	Outeiro	25-11-1893		25-11-1913				
António	2558	Ribeira Seca	02-12-1893		02-12-1913				
José Pereira Leal Silva	2261	Grotão	03-12-1893		11-11-1911	E.U.A.			
Amélia	2186	Mancilhas	04-12-1893	01-01-1894					
Maria Júlia Silva	2185	Ribeira Grande	05-12-1893	16-01-1972				18-02-1928	9142
Maria Carmo Cabral	2606	Santa Cruz	09-12-1893	26-12-1951	21-02-1920			06-10-1910	2861
João Machado Bettencourt	2316	Caminho de Cima	16-12-1893		30-08-1907	E.U.A.			
Maria Rosário Soares	2192	Santa Cruz	16-12-1893		07-07-1915	E.U.A.			
Maria Cândida Silveira	2570	Santa Cruz	22-12-1893	30-09-1967	22-10-1917			22-10-1917	9073
Manuel Sousa Cardoso	2634	Cruz	31-12-1893		05-06-1912	E.U.A.			
Manuel Francisco Silveira	2633	Pontas Negras	07-01-1894	17-01-1913					
Manuel Machado Ramalho	2632	Pontas	09-01-1894	07-10-1966				15-02-1922	9108
Maria Jacinta Silveira	2603	Cruz	14-01-1894	22-04-1976				14-06-1913	2887
João	2332	Santa Cruz	14-01-1894	16-01-1894					
Maria	2635	Canto	20-01-1894	22-01-1894					
Manuel	2635	Canto	23-01-1894	23-01-1894					
António	2194	Santa Cruz/Ladeira	05-02-1894	15-09-1976					
João Vieira Moniz	2449	Santa Cruz/Ladeira	12-02-1894		29-01-1930	E.U.A.		22-10-1928	5752
Manuel Brum Silveira	2625	Terreiro	16-02-1894	28-03-1934		E.U.A. (sabe		15-10-1923	2931
Isabel Carmina Silveira	2435	Caminho de Cima	18-02-1894		18-11-1196	Canadá		18-10-1920	2909
Maria	2578	Santa Cruz/R.Cima	25-02-1894	26-04-1961					
Maria Candeias Medina	2637	Santa Cruz	28-02-1894	11-04-1989				26-01-1914	9017
José Fernandes	2638	Santa Cruz	04-03-1894		18-10-1912	E.U.A.			
Maria Madalena Oliveira	2451	Ribeira Seca	05-03-1894	24-06-1955				02-05-1921	9099
Adelaide	2258	Mancilhas/Ribeira	06-03-1894	18-06-1898					
Cecilia Alzira Garcia Rosa	2553	Santa Cruz	12-03-1894		07-07-1915	E.U.A.			

João	2223	Caminho De Cima	13-03-1894		13-03-1914				
António	6559	Ribeiras	21-03-1894						
Emília Azevedo Macedo	2309	Arrife	30-03-1894	09-05-1984	06-05-1914		06-05-1914	2891	
Francisco Silveira Azevedo	2642	Caminho de Baixo	15-04-1894	25-02-1967			24-07-1921	2920	
Manuel Ávila Silveira	2576	Caminho de Baixo	19-04-1894		23-06-1970	E.U.A.	25-07-1921	9111	
Manuel Tomás	2624	Laranjal	20-04-1894	27-03-1949			30-09-1920	2923	
José Francisco Freitas	2615	Pontas Negras	27-04-1894		22-06-1912	E.U.A.			
Filomena S.José Garcia	2623	Ribeira Grande	29-04-1894		18-06-1914	E.U.A.			
Matias Brum Silveira	2433	Canto	06-05-1894		27-03-1912	E.U.A.			
Manuel	2644	Santa Cruz	07-05-1894	20-12-1969					
Manuel Simas Machado Jr.	2705	Cruz	08-05-1894	16-10-1969			09-01-1926	5726	
António	2645	Santa Cruz	26-05-1894		26-05-1894				
Maria	2593	Santa Cruz	26-05-1894	:00:00					
José Pereira Silva	2608	Santa Cruz/Ladeira	24-06-1894		20-06-1914	E.U.A. (sabe escrever)			
Francisco	2646	Ribeira Grande	30-06-1894		30-06-1914				
Maria Nazaré Soares	2340	Santa Cruz	30-06-1894		05-10-1932		30-06-1913	9004	
António Silveira Soares	2197	Santa Cruz/R.Cima	15-07-1894	11-08-1931			17-11-1919	9082	
Luísa Ávila Silveira	2438	Caminho de Cima	21-07-1894	01-01-1973			27-01-1920	2906	
Celeste Aurora Silveira	6495	Ribeiras	22-07-1894		14-04-1913		14-04-1913	5915	
Manuel Machado Jorge	2640	Pontas Negras/R.Cima	22-07-1894		03-09-1946		09-10-1922	9127	
Manuel	2647	Grotão	25-07-1894		25-03-1914				
Maria Rita Costa	2584	Santa Cruz/Ladeira	13-08-1894		23-11-1917	E.U.A.			
José Rodrigues	2648	Mancilhas/C.Cima	23-08-1894	01-02-1981		E.U.A.	05-07-1969	5656	
Adelaide Josefa	2349	Ribeira Grande	29-08-1894	30-06-1910					
José Leal Madruga	2230	Santa Cruz/Rua de Cima	06-09-1894		17-05-1913	E.U.A.			
Maria	2627	Santa Cruz/Ladeira	11-09-1894		11-09-1914				
José	2562	Santa Cruz	11-09-1894		11-09-1914				
António Brum	6561	Cruz	18-09-1894	08-02-1934		E.U.A.			
Maria Inácia Jorge	2630	Pontas Negras/R.Cima	28-09-1894		10-08-1910	E.U.A.			
João	2641	Mainhas	09-10-1894		09-10-1914				
Maria Emília Silva	2649	Ribeira Grande	12-10-1894	21-02-1947			05-05-1919	9077	
Maria	2651	Santa Cruz	24-10-1894	24-04-1973			09-09-1918		
Manuel Pereira Silva	2650	Mancilhas	28-10-1894		27-03-1912	E.U.A.			
Maria Rita	2234	Pontas Negras	29-10-1894	08-06-1913					
Maria Cândida Rodrigues	2551	Santa Cruz/Ladeira	06-11-1894		23-06-1970	E.U.A.	25-07-1921	9111	
António	2605	Ribeira Grande	07-11-1894		27-06-1912	E.U.A.			
Guilherme	2581	Caminho de Cima	30-11-1894	31-12-1894					
José	2589	Santa Cruz	11-12-1894	14-05-1899					
Manuel Vieira Alves	2653	Santa Cruz	21-12-1894		19-07-1915	E.U.A.			
Joaquim	2572	Santa Cruz	21-12-1894		21-12-1914				
José Xavier Candeias	2594	Santa Cruz	22-12-1894	25-05-1966			10-11-1930	9159	
Francisco	2347	Ribeira Grande	31-12-1894		31-12-1914				
João	2427	Grotão	01-01-1895	14-08-1898		dt-nas aprox.			
Isabel Jacinta Madruga	2415	Santa Cruz/Ladeira	08-01-1895	18-07-1924			16-01-1911	2878	
Daniel	2566	Santa Cruz/R.Cima	08-01-1895		08-01-1895				
Maria	2658	Santa Cruz	09-01-1895	18-03-1900					
Maria Rosário Moniz Jorge	2262	Pontas Negras	11-01-1895	14-12-1958			24-05-1919	9079	
João	6547	Caminho de Cima	17-01-1895						

Maria Rosário Jorge	2654	Pontas Negras/R.Baix	17-01-1895	30-03-1971				22-01-1920	9092
Maria Rosário Jorge	2549	Pontas Negras/R.Baix	17-01-1895	30-03-1971				22-01-1920	9092
Manuel	2338	Ribeira Seca	18-01-1895		18-01-1915				
Francisco Soares	2346	Santa Cruz/R.Cima	28-01-1895		20-06-1911	E.U.A.			
Francisco Soares Oliveira	2332	Santa Cruz	12-02-1895		11-11-1911	E.U.A.			
Cândida Jacinta	2461	Santa Cruz	12-02-1895		11-06-1910	E.U.A.			
António Machado Ramalho	2632	Pontas Negras/R.Cima	24-02-1895	22-12-1985		E.U.A.			
Maria	2440	Ribeira Grande	27-02-1895		01-06-1899				
Maria Simas Ávila	2628	Canto	06-03-1895	07-12-1912				15-07-1912	5604
Manuel	2585	Santa Cruz	07-03-1895		07-03-1915				
João	2323	Ribeira Grande	26-03-1895	12-07-1905					
José	2617	Ribeiras	06-04-1895		27-03-1912	E.U.A.			
José Francisco Tavares	6563	Canto	02-05-1895	09-01-1970				22-07-1929	2965
João	2331	Santa Cruz/R.Cima	09-05-1895	12-10-1967	09-05-1915			05-01-1935	
Manuel	2618	Santa Cruz/Ladeira	10-05-1895		11-11-1911	E.U.A.			
Elisa Adelaide Silveira	2548	Outeiro	16-05-1895		24-11-1975	E.U.A.		21-12-1930	2971
José Rodrigues Soares	2444	Santa Cruz	26-05-1895	25-05-1967		E.U.A.		25-02-1924	9116
José	2633	Pontas Negras	03-06-1895	06-05-1918					
José Machado Ramalho	2196	Pontas Negras	05-06-1895		28-12-1914	E.U.A.			
Manuel	2655	Santa Cruz/R.Cima	10-06-1895	14-07-1900					
João	2181	Santa Cruz	16-06-1895		16-06-1915				
Giraldina	2564	Santa Cruz/Ladeira	17-06-1895		17-06-1915				
Francisco Pereira Silva	2608	Santa Cruz/Ladeira	02-07-1895		06-08-1912	E.U.A.			
José	2604	Caminho de Baixo	07-07-1895	30-04-1898					
Carlos Sousa André	2637	Santa Cruz	27-07-1895	04-03-1976		E.U.A.		27-01-1927	2941
Manuel Silveira Azevedo	2629	Caminho de Cima	08-08-1895		27-03-1912	E.U.A.			
Manuel	2569	Outeiro	09-08-1895		09-08-1915				
Maria Cândida Silva	2419	Santa Cruz	16-08-1895	14-01-1986		E.U.A.		21-04-1921	9106
José	2253		23-08-1895		23-08-1895				
José Sousa Cardoso	2634	Cruz	26-08-1895		27-06-1913	E.U.A.			
Maria	2578	Santa Cruz/R.Cima	28-08-1895	12-02-1967					
Maria	2656	Pontas Negras/R.Cima	01-09-1895		01-09-1915				
Adelaide	6539	Ribeira da Velha	02-09-1895						
Isabel Cândida Moniz	2619	Canto	07-09-1895		18-10-1912	E.U.A.			
Maria	2657	Arrife	08-09-1895		21-04-1904	E.U.A. (com a avó)			
António	2557	Santa Cruz	25-09-1895		25-09-1915				
Júlia Guilhermina Silva	2642	Caminho de Baixo	30-09-1895		07-08-1953	faleceu em B. Delgada		24-09-1917	2900
Manuel Brum Silveira Jorge	2610	Terreiro	01-10-1895	02-08-1983				31-05-1919	5722
Laura	2452	Caminho de Cima/Torre	01-10-1895	06-06-1898					
Manuel Francisco Vieira	2570	Santa Cruz	04-10-1895		21-06-1911	E.U.A.			
Deolinda	2593	Santa Cruz	25-10-1895		25-10-1915				
Manuel José Silveira	2616	Ribeira Seca	02-11-1895	16-09-1969				24-02-1930	9150
Manuel	2659	Ribeira Seca	12-11-1895		12-11-1915				
Manuel Silveira Brum	2601	Laranjal	14-11-1895		27-03-1912	E.U.A.			
Emília	6517	Cruz	14-11-1895	20-02-1895					
Maria	6557	Arrife	16-11-1895						
Jorgina Moniz Silveira	2568	Pontas Negras/R.Cima	16-11-1895	08-11-1976				12-01-1920	9090
Manuel	2660	Cruz	19-11-1895	19-11-1895					

José Pereira Tavares	2559	Santa Cruz	20-11-1895		20-08-1913	E.U.A.			
Domingos	2558	Ribeira Seca	02-12-1895	28-02-1982	02-12-1915				
José	2661	Caminho de Baixo	05-12-1895	28-02-1896					
Maria Rosário Tavares	2553	Santa Cruz	09-12-1895		18-07-1917	E.U.A.			
José Garcia Silva	2662	Pontas Negras/R.Baix	26-12-1895	05-01-1912					
António Machado Jorge	2630	Pontas Negras/R.Cima	05-01-1896		17-05-1913	E.U.A.			
José Câmara Neves	2195	Canto	06-01-1896	17-01-1970	11-03-1913	E.U.A.			
Maria Carmo Silveira	2625	Terreiro	01-02-1896	22-04-1985				02-05-1921	2918
Manuel Ramalho Silva	2664	Pontas Negras	15-02-1896		28-03-1903	E.U.A.			
José Francisco Sousa	2194	Santa Cruz/Ladeira	01-03-1896		07-07-1915	E.U.A.			
Manuel	2689	Cruz	03-03-1896		03-03-1916				
Maria	2666	Ribeira Seca	11-03-1896		11-05-1914			11-05-1914	
Olívia	2316	Caminho de Cima	13-03-1896		13-03-1916				
António	2647	Grotão	13-03-1896		13-03-1916				
Maria Simas	2653	Santa Cruz	23-03-1896		29-06-1916	E.U.A.			
Maria Emília Porto	2646	Ribeira Grande	29-03-1896		01-03-1913	E.U.A.			
Leonor Silveira Porto	2254	Caminho de Baixo	03-04-1896	04-08-1982				22-11-1920	2910
Maria Quitéria Xavier	2594	Santa Cruz	06-04-1896		28-06-1916	E.U.A.			
Maria	2667	Santa Cruz	20-04-1896	14-04-1898					
João	2339	Outeiro	22-04-1896	30-04-1896					
Estácio Silveira Porto	6568	Santa Cruz	30-04-1896	25-12-1988				10-05-1920	2908
Manuel	2668	Arrife	04-05-1896	12-12-1976					
Maria	2670	Santa Cruz/Ladeira	02-06-1896		02-06-1916				
Adelaide	2611	Grotão	06-06-1896	22-08-1898					
Adelaide Adelina Paulino	2573	Outeiro	09-06-1896	20-12-1960	28-07-1924			28-07-1924	2935
Manuel	2669	Pontas Negras/R.Cima	14-06-1896		25-05-1910	E.U.A.			
José	2595	Cruz	28-06-1896		28-06-1916				
João	2415	Santa Cruz/Ladeira	30-06-1896		30-06-1916				
Cecília	2230	Santa Cruz/Rua de Cima	12-07-1896		12-07-1916				
Baptista	2603	Cruz	13-07-1896		27-06-1913	E.U.A.			
João	2671	Ordimalas	19-07-1896	22-07-1896					
José Pereira Silva	2650	Mancilhas	27-07-1896	09-05-1983				22-12-1920	3009
José	2651	Santa Cruz	11-08-1896	08-03-1900					
Manuel	2672	Santa Cruz	14-08-1896	03-02-1969				16-05-1918	
Josefa Ferreira Teles	2258	Mancilhas/Ribeira	18-08-1896	03-09-1988				02-06-1919	5605
José	6547	Caminho de Cima	20-09-1896						
Jacinta Brum Neves	2223	Caminho de Cima	26-09-1896	01-07-1962		E.U.A.(22-5-1959)		28-07-1927	5928
Belmira	2649	Ribeira Grande	13-10-1896		27-06-1912	E.U.A.			
Manuel Rosa Jorge	2674	Pontas Negras/R.Baix	24-10-1896	25-10-1954				26-05-1919	9093
Maria Glória Goulart	2673	Canto	25-10-1896		07-07-1915	E.U.A.			
Manuel Ávila Teles	2677	Santa Cruz/R.Cima	30-10-1896		27-03-1912	E.U.A.			
Manuel	2675	Mainhas	31-10-1896		31-10-1916				
Maria Josefa	2451	Ribeira Seca	14-11-1896		10-08-1910	E.U.A.			
Maria	2678	Santa Cruz	19-11-1896		19-11-1896				
Maria Conceição Soares	6570	Caminho de Cima	20-11-1896	29-01-1923		E.U.A.			
Maria Conceição Oliveira	2676	Pontas Negras/R.Cima	21-11-1896	10-05-1969				16-12-1912	9018
Inácia Ávila Simas	2576	Caminho de Baixo	22-11-1896		27-03-1912	E.U.A.			
Manuel	2679	Pontas Negras	30-11-1896		30-11-1916				

Maria	2660	Cruz	07-12-1896	11-07-1898					
Francisco Pereira	2633	Pontas Negras	12-12-1896	09-10-1915					
Deolinda	2623	Ribeira Grande	13-12-1896		26-01-1912				
Maria	2608	Santa Cruz/Ladeira	14-12-1896		10-02-1902				
Manuel	2680	Arrife	21-12-1896		21-12-1916				
Maria	2641	Mainhas	31-12-1896	14-04-1907					
Luísa	2593	Santa Cruz	07-01-1897		07-01-1917				
Ermelinda	2593	Santa Cruz	07-01-1897		07-01-1917				
António Leal Soares	2459	Ribeira Grande	03-02-1897	15-10-1960				30-11-1929	5704
Ermelindo Silveira Cardoso	2440	Ribeira Grande	09-02-1897		08-07-1915	E.U.A.			
Maria	2577	Ribeira Grande	15-02-1897		17-05-1903				
Manuel Machado Azevedo	2681	Santa Cruz/Ladeira	17-02-1897	01-01-1963		E.U.A.		01-10-1928	9145
Piedade	6571	Ribeira Seca	23-02-1897						
Manuel Pereira Simas	2682	Arrife	09-03-1897	21-02-1972	27-11-1950	E.U.A.		27-11-1950	5943
Olívia Oliveira Terra	2547	Caminho de Baixo	17-03-1897	06-05-1974	06-12-1928			06-12-1928	5702
Adelaide	2617	Ribeiras	27-03-1897	08-01-1974					
Amélia	2654	Pontas Negras/R.Baix	29-03-1897	23-02-1976					
Amélia	2549	Pontas Negras/R.Baix	29-03-1897	23-02-1976					
Domingos Silveira Azevedo	2642	Caminho de Baixo	15-04-1897	27-09-1983				10-11-1923	2929
Amélia Simas	2656	Pontas Negras/R.Cima	18-04-1897	23-02-1956				08-10-1923	9112
Manuel Garcia Silva	2662	Pontas Negras/R.Baix	25-04-1897	12-11-1965		E.U.A.		16-10-1950	9326
José Silveira Soares	2197	Santa Cruz/R.Cima	07-05-1897	08-04-1990				30-10-1922	9110
Manuel	2684	Ribeira Seca	10-05-1897		10-05-1917				
Manuel	2648	Mancilhas/C.Cima	14-05-1897		14-05-1917				
Manuel Simas Brum	2685	Caminho de Cima	21-05-1897		12-09-1913	E.U.A.			
Laureano	6572	Santa Cruz	22-05-1897	09-02-1898					
Emília Câmara	2339	Outeiro	23-05-1897		05-07-1915	E.U.A.			
Lourenço Machado	2347	Ribeira Grande	27-05-1897		04-09-1922			04-09-1922	5801
Maria Glória Brum	2569	Outeiro	28-05-1897	18-02-1983				31-05-1919	5722
Isolina	2584	Santa Cruz/Ladeira	31-05-1897	27-03-1978					
João	2605	Ribeira Grande	01-06-1897		01-09-1899				
Inácia	2564	Santa Cruz/Ladeira	02-06-1897		10-03-1911	E.U.A.			
João Sousa André	2637	Santa Cruz	08-06-1897	09-08-1940					9095
Maria Nazaré Dutra	6573	Laranjal	11-06-1897	01-03-1992				18-06-1917	2898
José Simas Ávila Teles	2647	Grotão	11-06-1897	12-02-1983				22-09-1923	2930
Lina Moniz Rodrigues	2658	Santa Cruz	15-06-1897	22-06-1957				11-06-1917	9065
Maria Conceição Goulart	2686	Ribeira Seca	16-06-1897	30-05-1982				07-10-1918	9083
Amélia Tomásia	2624	Laranjal	11-07-1897		19-06-1914	E.U.A.			
Jesuína	2332	Santa Cruz	15-07-1897	22-10-1898					
Manuel Silveira Jorge	2687	Mancilhas	26-07-1897		20-05-1911	E.U.A.			
Manuel Homem Goulart	2667	Santa Cruz	01-08-1897		29-03-1921	E.U.A.			
Maria Rosário Rodrigues	2616	Ribeira Seca	15-08-1897	18-07-1964				16-02-1919	9081
Maria Silva	2688	Pontas Negras/R.Baix	15-08-1897		01-03-1913	E.U.A.			
João José Tavares	2559	Santa Cruz	16-08-1897	02-10-1986				14-02-1920	9088
José	2689	Cruz	16-08-1897		16-08-1917				
Adelaide Jorge	2630	Pontas Negras/R.Cima	09-09-1897		12-10-1916	E.U.A.			
Alice Carmo Soares	2553	Santa Cruz	29-09-1897	20-10-1924				26-04-1920	5585
Maria Rita Teixeira	2690	Santa Cruz	20-10-1897	09-02-1976					9087

Maria	2694	Santa Cruz	30-10-1897	29-08-1898					
Júlia	2622	Laranjal	01-11-1897	08-11-1897					
Manuel Rodrigues Pimentel	2693	Arrife	14-11-1897		09-02-1915	E.U.A.			
Maria Simas Dutra	2691	Arrife	15-11-1897	08-01-1977				30-07-1914	2893
Manuel Silveira Ramalho	2692	Santa Cruz/Ladeira	16-11-1897		08-06-1915	E.U.A.			
Maria	2695	Santa Cruz	17-11-1897	27-05-1976					
Manuel Silveira Rosa	2723	Mancilhas	18-11-1897		14-09-1913	E.U.A.			
Manuel	2696	Pontas Negras/R.Baix	25-11-1897		25-11-1917				
Francisco Soares Rodrigues	2561	Ribeira Seca	02-12-1897	10-03-1966				16-02-1919	9081
Isabel	2670	Santa Cruz/Ladeira	09-12-1897	08-06-1898					
Manuel	2619	Canto	25-12-1897		25-12-1917				
Matias Goulart Silva	2234	Pontas Negras	06-01-1898		03-08-1914	E.U.A.			
José Silveira Jorge	2558	Ribeira Seca	12-01-1898		01-03-1913	E.U.A.			
Manuel	2657	Arrife	12-01-1898		22-06-1906				
Maria	2698	Outeiro	18-01-1898	20-01-1898					
João	6557	Arrife	24-01-1898	23-07-1898					
Francisco	2570	Santa Cruz	04-02-1898		04-02-1918				
Maria Baptista	2699	Cruz	12-02-1898		13-03-1917	E.U.A.			
Maria Conceição	2674	Pontas Negras/R.Baix	13-02-1898		04-07-1913	E.U.A.			
Catarina	2452	Caminho de Cima/Terr	25-02-1898	16-01-1988	25-02-1918			03-07-1927	
Maria Adelaide Jorge Teles	2700	Caminho de Baixo	12-03-1898	12-04-1973				16-01-1922	2921
Maria Nélia Garcia	2679	Pontas Negras	17-03-1898		25-10-1954			26-05-1919	9093
Maria José Macedo Alves	2653	Santa Cruz	19-03-1898		17-01-1921	E.U.A.			
Maria Filomena Porto	2646	Ribeira Grande	20-03-1898		28-06-1916	E.U.A.			
José Brum Silveira	2610	Terreiro	23-03-1898	05-06-1990	15-09-1923	E.U.A.		07-05-1921	3015
João Leal Madruga	2230	Santa Cruz/Rua de Cima	26-03-1898	27-03-1986					9181
Manuel Pereira Cardoso	2702	Arrife	03-04-1898	14-08-1974				15-07-1929	2955
Manuel	2701	Ribeiras	03-04-1898	04-04-1898					
Maria	2676	Pontas Negras/R.Cima	27-04-1898		27-04-1918				
Eduardo	2440	Ribeira Grande	27-04-1898	16-04-1899					
Maria Rita Jorge	2703	Pontas Negras/R.Cima	05-05-1898	08-12-1975				02-03-1916	9063
Maria Alzira Jorge	2568	Pontas Negras/R.Cima	22-05-1898	04-08-1981		E.U.A.		10-12-1936	5735
Maria	2556	Santa Cruz/R.Cima	27-05-1898	16-07-1898					
Ambrosina	2708	Ribeiras	03-06-1898		05-04-1904	E.U.A.			
João Silveira Alves	2578	Santa Cruz/R.Cima	05-06-1898	27-04-1966				09-05-1921	9096
Maria Amélia Simas	2705	Cruz	06-06-1898	11-09-1988		E.U.A.		02-06-1930	2978
Francisco	2196	Pontas Negras	18-06-1898	04-06-1981					
José	2672	Santa Cruz	25-06-1898	01-02-1979				06-08-1942	
Manuel Simas Melo	2706	Cruz	27-06-1898	22-04-1967			2992	30-12-1933	2992
Manuel	2709	Santa Cruz	05-07-1898	24-12-1962					
Maria	2593	Santa Cruz	23-07-1898	28-07-1898					
Matias Carmo	2548	Outeiro	11-08-1898	03-04-1969					
Maria Conceição	2655	Santa Cruz/R.Cima	14-08-1898		30-07-1909	E.U.A.			
Emília Bettencourt	2316	Caminho de Cima	23-08-1898		14-09-1913	E.U.A.			
Maria Luísa Simas	2682	Arrife	25-08-1898	26-11-1934				10-11-1923	2929
Manuel	2707	Santa Cruz/Canada	31-08-1898		31-08-1898				
Maria	6576	Canto	09-09-1898						
Maria Josefa	2710	Arrife	09-09-1898		23-11-1917	E.U.A.			

Isabel	2588	Santa Cruz/Ladeira	02-10-1898		27-03-1903	E.U.A. (Com A	0		0
Osíria	2588	Santa Cruz/Ladeira	02-10-1898		02-10-1918		0		0
Maria Emília Ramalho	2632	Pontas Negras/R.Cima	08-10-1898	07-09-1973			0	20-01-1941	5776
Manuel	2711	Pontas Negras	19-10-1898		19-10-1918		0		0
Laura Conceição Macahdo	2622	Laranjal	20-10-1898	18-01-1973			0	23-09-1946	5551
Isabel Esmeralda Medina	2449	Santa Cruz/Ladeira	29-10-1898	13-11-1968			0	18-04-1921	9109
Maria Simas	2712	Caminho de Cima	04-11-1898		19-07-1917	E.U.A.	0		0
Manuel Silveira	2713	Canto	05-11-1898		28-04-1920	E.U.A.	0		0
Matias	2608	Santa Cruz/Ladeira	06-11-1898	02-01-1899			0		0
José Silveira Dutra	2691	Arrife	04-12-1898		25-09-1920	E.U.A.	0		0
Manuel	2715	Santa Cruz/R.Cima	05-12-1898	27-07-1900			0		0
Olívia Bettencourt	2714	Freg/Calheta	06-12-1898	10-03-1959	27-03-1912	E.U.A.	0	02-03-1924	0
Manuel	2701	Ribeiras	09-12-1898	09-12-1898			0		0
João	2577	Ribeira Grande	11-12-1898		17-05-1903		0		0
José	2577	Ribeira Grande	11-12-1898		17-05-1903		0		0
Manuel Silveira Soares	2717	Santa Cruz	14-12-1898	25-08-1933	03-08-1933	E.U.A./morreu no útero	0	06-02-1933	9168
Alzira Conceição	2716	Caminho de Cima	25-12-1898	04-01-1991			0	10-05-1925	5593
Manuel Henrique Ávila	2726	Santa Cruz/Ladeira	01-01-1899		27-03-1945	E.U.A./S.Diego	0	02-02-1931	9157
Bárbara	2625	Terreiro	11-01-1899	19-03-1990			0		0
Maria	2680	Arrife	12-01-1899		12-01-1919		0		0
Jesuína Ávila Silveira	2576	Caminho de Baixo	14-01-1899	03-06-1973			0	18-10-1927	2943
Elvira Matos	2562	Santa Cruz	15-01-1899		21-03-1924	E.U.A. (casada)	0		0
José Vitorino Goulart	2667	Santa Cruz	18-01-1899	22-09-1973		Canadá	0	23-01-1922	9103
Maria	2603	Cruz	22-01-1899	22-01-1899			0		0
Maria Campo	2698	Outeiro	23-01-1899		08-09-1914	E.U.A.	0		0
José Francisco Azevedo	2681	Santa Cruz/Ladeira	25-01-1899	28-06-1969			0	24-01-1927	9135
Maria	2692	Santa Cruz/Ladeira	25-01-1899	07-03-1900			0		0
Manuel Leal	2656	Pontas Negras/R.Cima	27-01-1899		05-04-1915	E.U.A.	0		0
Maria Piedade	2718	Santa Cruz	16-02-1899		25-06-1913	E.U.A.	0		0
Zulmira Adelaide Porto	2611	Grotão	17-02-1899	24-06-1979			0	18-10-1915	2896
Maria José Pereira	2719	Santa Cruz/R.Cima	24-02-1899	11-07-1954			0	26-09-1927	9137
João	2594	Santa Cruz	22-03-1899		22-03-1919		0		0
José	2687	Mancilhas	22-03-1899	24-03-1899			0		0
António	2687	Mancilhas	22-03-1899	22-03-1899			0		0
Francisco Machado Oliveira	2451	Ribeira Seca	25-03-1899	21-11-1945	25-03-1919		0		0
Manuel	2651	Santa Cruz	29-03-1899	23-10-1899			0		0
Maria José Cândida Silva	2567	Santa Cruz	02-04-1899	29-11-1921			0	24-01-1921	5730
Maria Quaresma Simas	2720	Cruz	04-04-1899	01-05-1935			0	05-01-1920	2907
José Machado	2630	Pontas Negras/R.Cima	05-04-1899		23-10-1922	E.U.A.	0		0
José Brum Câmara	2569	Outeiro	20-04-1899		16-03-1919	E.U.A.	0		0
José	2685	Caminho de Cima	22-04-1899		22-04-1919		0		0
José Pereira Simas	2660	Cruz	04-05-1899	16-04-1977	13-10-1972	E.U.A.	0	05-01-1920	2907
Maria Oliveira Silva	2440	Ribeira Grande	01-06-1899		04-03-1916		0	04-03-1916	5583
Rita	2637	Santa Cruz	08-06-1899	08-06-1899			0		0
Maria Conceição Silva	2633	Pontas Negras	09-06-1899	06-04-1990			0	06-02-1933	5733
Francisco	2641	Mainhas	20-06-1899		20-06-1919		0		0
Manuel Silveira Garcia	2699	Cruz	15-07-1899	24-09-1976		E.U.A.	0		0
Francisco	2677	Santa Cruz/R.Cima	22-07-1899	29-07-1901			0		0

António Xavier Bettencourt	2671	Ordimalas	07-08-1899		21-06-1922	E.U.A.			
Dina Silveira Goulart	2673	Canto	15-08-1899		16-06-1922	E.U.A.		25-01-1920	2904
Evarista Câmara	2195	Canto	19-08-1899	30-05-1975			3011		3011
Maria	2605	Ribeira Grande	01-09-1899		01-09-1899				
Guilherme	2696	Pontas Negras/R.Baix	10-09-1899	09-03-1900					
Etelvina Neves	2593	Santa Cruz	15-09-1899	13-12-1983	15-09-1949			15-05-1916	9059
António Garcia Rosa	2553	Santa Cruz	18-09-1899		09-11-1937	E.U.A.		10-05-1937	5705
Evangelina Ferreira	2617	Ribeiras	19-09-1899	27-02-1980				29-05-1922	2924
Maria Mercês Sousa	2461	Santa Cruz	24-09-1899	13-09-1986				04-11-1923	5811
Jesuína Glória Sousa	2461	Santa Cruz	24-09-1899	14-03-1977					
Manuel Machado Rosa	2722	Mancilhas	23-10-1899	18-01-1980				18-04-1921	2916
Maria	2723	Mancilhas	24-10-1899		24-10-1919				
Isabel	2230	Santa Cruz/Rua de Cima	01-11-1899	02-08-1900					
Isabel	2564	Santa Cruz/Ladeira	05-11-1899	19-09-1986	05-11-1919				
Maria Filomena Oliveira	2684	Ribeira Seca	12-11-1899	06-03-1987				30-04-1923	5810
Jorgina	2649	Ribeira Grande	12-11-1899		27-06-1912	E.U.A.			
Conceição Tavares Bettencourt	2559	Santa Cruz	07-12-1899	12-07-1978					9224
António	2650	Mancilhas	13-12-1899	10-09-1977				25-09-1922	3009
Amélia	2623	Ribeira Grande	19-12-1899		26-01-1912				
Manuel	2690	Santa Cruz	25-12-1899	25-05-1900					
Emília Simas Brum	2628	Canto	27-12-1899	19-11-1976				18-04-1921	2916
Maria Lemos Silva	2724	Pontas Negras/R.Cima	31-12-1899	22-02-1975				30-04-1928	5769

Extensão - Recasamentos

NOME	CF	NASC	DT_CAS2	CAS2	DT_CAS3	CAS3
Mateus António Maciel	655	07-06-1750	28-05-1811	5192		0
Matias Silveira Cardoso	684	19-02-1751		1151	19-01-1809	1451
António Silveira Leal	727	29-10-1762	15-01-1816	5030		0
Francisco Cardoso Pimentel	784	30-12-1759	28-10-1783	1059		0
Manuel José Tavares	790	14-02-1766	29-04-1793	1482		0
Francisco Machado	793	04-10-1767	05-05-1802	1344		0
João Silveira Carauta	811	09-05-1751	22-05-1806	1374		0
Luzia Conceição	821	02-04-1770	04-02-1805	1507		0
Maria Leal	833	07-02-1760	07-01-1794	1265		0
Rosa Jacinta	837	11-07-1764	15-01-1816	5030		0
Manuel Silveira Lourenço	840	23-08-1752	29-09-1791	1250		0
Maria Nascimento	870	24-03-1756	18-05-1780	1072		0
Isabel Teresa Silveira	885	24-04-1760	19-08-1805	5254		0
José Silveira Carauta	888	26-11-1750	30-09-1785	1123		0
Francisca Rosa	893	05-02-1756	31-05-1790	1244		0
António Faustino Silveira	900	23-06-1762	21-03-1819	5033		0
Manuel Silveira Carauta	901	16-02-1755	28-03-1813	5260		0
Manuel Silveira Pimentel	911	21-04-1756	28-05-1791	1262		0
Manuel Machado	916	09-05-1770	09-01-1826	1774		0
Catarina Josefa	918	05-10-1761	24-01-1801	1485		0
Manuel Machado Silveira	938	30-09-1770	15-05-1809	1518		0
António Machado	944	14-07-1757	09-06-1789	1015		0

Antónia Quitéria Silveira	985	25-12-1782	10-02-1810	1454		0
Miguel António Silveira	986	16-03-1770	10-02-1810	1454		0
Bernarda Francisca	990	12-10-1771	22-07-1801	5152		0
António José Pereira	1001	01-02-1792	07-02-1822	5034		0
Rosa Jacinta	1003	10-03-1787	12-04-1807	1453		0
Águeda Felícia Jesus	1008	30-06-1786	09-09-1833	5194		0
Isabel Maria C.Jesus	1013	01-05-1803	29-04-1853	5047		0
Manuel Pereira Silva	1038	23-01-1773	05-02-1827	1784		0
Rosa Maria	1041	14-10-1778	06-05-1819	1436		0
Lino António	1045	20-02-1780	20-04-1818	1444		0
Maria Rosa	1047	04-09-1779	31-07-1809	5155		0
Manuel Francisco Silveira	1048	10-10-1788	07-02-1825	1786		0
Manuel José Silveira Soares	1068	07-07-1793	06-11-1862	5297		0
Maria Nascimento	1068	04-12-1796	17-12-1835	5281		0
António Silveira Jorge	1069	05-09-1813	18-06-1849	1887		0
Manuel Francisco Ávila	1072	27-11-1783	31-01-1842	2076		0
José Francisco Ávila	1072	09-08-1791	22-12-1842	5170		0
José Francisco Costa	1107	01-01-1784	22-05-1826	1686		0
Teodora Jacinta	1144	12-05-1783	10-04-1823	1650		0
Bárbara Conceição C.Jesus	1145	09-04-1782	10-02-1825	1682		0
Jacinta Maria	1153	29-05-1793	24-07-1831	1598		0
Francisco Pereira Silva	1163	25-02-1783	27-11-1834	1639		0
Maria Conceição	1170	03-12-1770	28-09-1825	5331		0
Manuel Silveira Ramalho	1177	02-03-1771	16-11-1817	5263		0
Teresa Jesus	1177	10-04-1775	07-02-1822	5034		0
João Silveira Ramalho	1177	10-08-1791	16-01-1845	5137	09-01-1862	5139
Francisco Pereira Brum Neves	1179	04-10-1782	12-01-1837	5101	07-02-1841	1921
Manuel Vieira	1221	09-12-1801	12-01-1846	2102		0
António Homem Silveira	1226	06-10-1785	11-05-1843	1891		0
Maria Silveira	1258	22-10-1793	23-11-1829	1842		0
Manuel Silveira Cardoso	1260	11-08-1796	19-05-1828	1798		0
João José Fernandes	1269	02-07-1799	13-09-1855	1966		0
Ana Teresa	1278	26-07-1784	23-10-1828	5272		0
Emerenciana Josefa	1290	31-12-1815	02-06-1845	2103		0
Anacleto Machado	1290	04-11-1819	29-04-1866	5004		0
Manuel Cardoso Pimentel	1297	09-03-1799	25-11-1830	1818		0
Manuel Brum Neves	1305	30-01-1809		1840	09-02-1843	2084
Genoveva Inácia	1326	31-12-1832	17-10-1892	5573		0
Manuel Silveira Soares	1330	14-03-1820	28-04-1853	2138		0
Maria Isabel	1331	29-07-1801	04-02-1841	2059		0
José Francisco Tavares	1388	29-11-1825	04-02-1869	2298		0
Isabel Francisca	1389	13-05-1798	07-12-1834	1854		0
José Francisco Fernandes	1405	06-01-1806	20-11-1832	1707		0
José Sousa	1406	20-07-1807	15-02-1844	2000		0
José António Soares	1417	22-12-1821	24-01-1861	2266		0
António Xavier Bettencourt Madruga	1433	13-11-1825	28-02-1878	2189		0
Manuel Francisco Gaspar	1434	16-09-1818	01-06-1871	5304		0

José Silveira Cardoso Martins	1436	07-11-1819	20-11-1868	2289		0
António Silveira Sousa	1438	30-12-1824	03-02-1864	2172		0
Maria Silveira	1446	04-05-1803	07-12-1834	1827		0
António Silveira Goulart	1450	17-07-1806	19-02-1852	5046		0
José Silveira Cardoso Brum	1451	17-10-1812	17-04-1845	2009		0
Miguel António Silveira	1454	29-07-1814	23-04-1849	5195	09-04-1877	2348
Maria Silveira	1460	03-06-1796	27-11-1845	5286		0
Clara Josefa Brum	1465	12-04-1802	30-11-1843	5285		0
Manuel Silveira Soares	1469	08-09-1806	16-04-1846	2106		0
Teresa Conceição C.Jesus	1482	11-02-1805	03-02-1841	1867		0
Maria Isabel Teresa	1491	18-03-1807	11-12-1856	1797		0
Maria Josefa	1494	01-01-1807	18-09-1851	5292		0
Teresa Francisca	1509	02-07-1810	24-10-1844	2007		0
Manuel Ferreira Alemão	1537	15-10-1816	02-06-1883	5684		0
António Manuel Silveira dos Sete	1537	30-09-1824	02-06-1883	2683		0
António Rodrigues Soares	1552	27-12-1819	23-05-1878	5533		0
Manuel Machado Ramalho	1562	11-10-1822	05-02-1866	2398		0
Francisca Rosa C.Jesus	1651	06-05-1831	08-10-1858	2354		0
João José Goulart	1654	15-05-1827	18-05-1876	5597		0
José Francisco Fernandes	1707	06-02-1837	30-11-1893	2651		0
Maria Isabel C.Jesus	1709	15-02-1840	10-02-1896	5539		0
José Machado Gonçalves	1716	12-11-1840	15-11-1880	5620		0
Maria Josefa	1734	08-10-1830	18-10-1858	5295		0
Maria Josefa	1766	16-12-1826	05-06-1853	2141		0
Bárbara Joaquina Vitorina	1790	29-03-1828	26-12-1864	2283		0
Cândida Jacinta Jesus	1802	13-02-1839	03-10-1867	2285		0
António Silveira Ramalho	1812	16-01-1851	19-01-1922	5700		0
Maria Carmo	1819	17-08-1852	03-05-1890	5687		0
Francisco Machado	1833	22-01-1844	29-07-1901	5574		0
Francisco Soares Madruga	1836	18-07-1845	05-05-1883	2962		0
Manuel Jorge Silva	1843	26-03-1831	21-09-1871	2409		0
Francisco Pereira Jorge	1843	10-01-1841	29-07-1875	2223		0
Manuel Azevedo	1875	11-06-1845	02-10-1876	2422		0
António Silveira Soares	1884	11-05-1855	02-10-1884	2197		0
Manuel Jorge Silva	1897	06-02-1855	13-01-1898	5606		0
Maria Jacinta	1930	30-01-1850	13-05-1878	2201		0
Manuel Rodrigues Soares	1945	05-08-1852	24-04-1879	2444		0
Manuel Francisco Vieira	2010	23-01-1851	30-01-1905	5904		0
Francisco Macedo Pereira	2017	10-11-1874	15-05-1916	5582		0
José Sousa Tavares	2021	04-01-1855	14-01-1901	5631		0
Manuel Pereira Câmara	2033	18-12-1861	26-06-1908	5911		0
Manuel Francisco Costa	2035	18-02-1855	09-04-1888	5685		0
Francisco Silveira Ávila	2051	07-05-1869	14-09-1905	2790		0
António Machado Pires	2103	15-01-1853	21-06-1888	5538		0
José Homem	2123	11-12-1850	17-11-1887	2587		0
Joaquim Machado Medina	2144	02-10-1873	28-10-1897	2715	20-11-1899	2732
Manuel Henrique Ávila	2162	23-01-1861	30-09-1897	2726		0
Manuel Câmara Neves	2195	01-08-1882	04-09-1919	5723		0

Francisco Soares Mareante	2213	24-11-1888	25-01-1926	9131		0
Manuel Machado Medina	2218	27-10-1872	11-12-1907	2806		0
Manuel Machado Medina	2240	16-02-1877	21-04-1921	9106		0
Manuel Jorge Silva	2300	27-12-1871	24-07-1924	9120		0
José Ramalho Silva	2304	20-02-1875	09-11-1896	2688		0
Maria Conceição Goulart	2310	12-08-1875	11-02-1904	2776		0
Manuel Brum Silveira	2313	14-11-1879	24-04-1915	2911		0
Manuel Ferreira Sousa	2342	26-02-1874	13-01-1896	2676		0
Matias Soares Oliveira	2366	04-07-1876	07-05-1906	2793		0
Manuel Francisco Silveira	2375	20-02-1866	29-07-1895	5690		0
João Silveira Dutra	2382	10-01-1876	18-06-1917	2898		0
Jorge Silva	2409	20-04-1885	10-05-1925	5593		0
Manuel Machado Medina Júnior	2415	31-08-1875	05-10-1923	5811		0
Manuel Machado Silva	2458	28-09-1884	09-05-1956	9238		0
José Machado Silva	2458	08-09-1886	07-10-1918	9083		0
Manuel Henrique Costa	2466	13-11-1872	26-09-1927	9137		0
Maria José Pereira	2719	24-02-1899	05-03-1934	9182		0
Manuel Pereira Silva	6072	07-02-1764	28-10-1797	5244	17-07-1802	1754
Manuel Francisco Sousa Pereira	6141	25-03-1794	12-03-1821	5267		0
Francisca Luísa	6164	24-06-1809	06-11-1834	1833		0
José Brum Silveira	6408	22-03-1870	28-09-1914	9025		0
Manuel Silveira Brum	6412	22-03-1857	29-04-1897	5693		0
Zulmira Adelaide Porto	2611	17-02-1899	30-06-1934	5547		0
João Vieira Goulart	818	24-04-1755	25-01-1816	1385		0
Francisco Moniz Machado	1098	14-11-1799	24-09-1868	5108		0